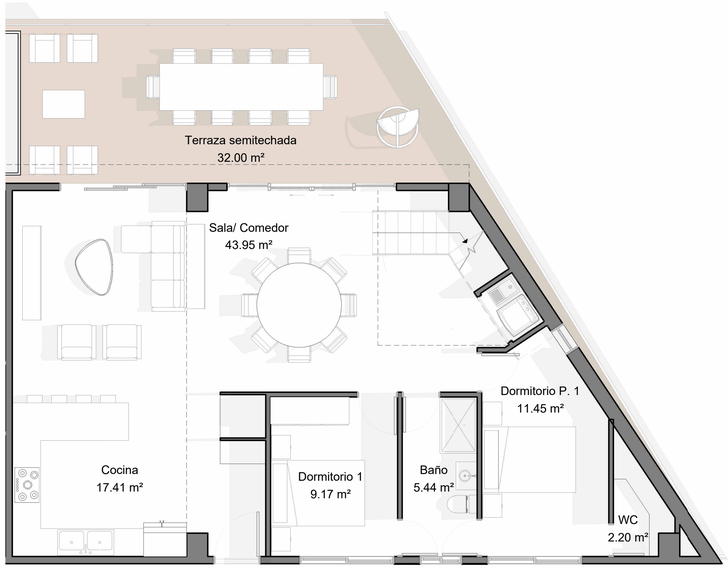

APTO. PH-A-2
Nivel inferior
Arquitectónica
1 : 60

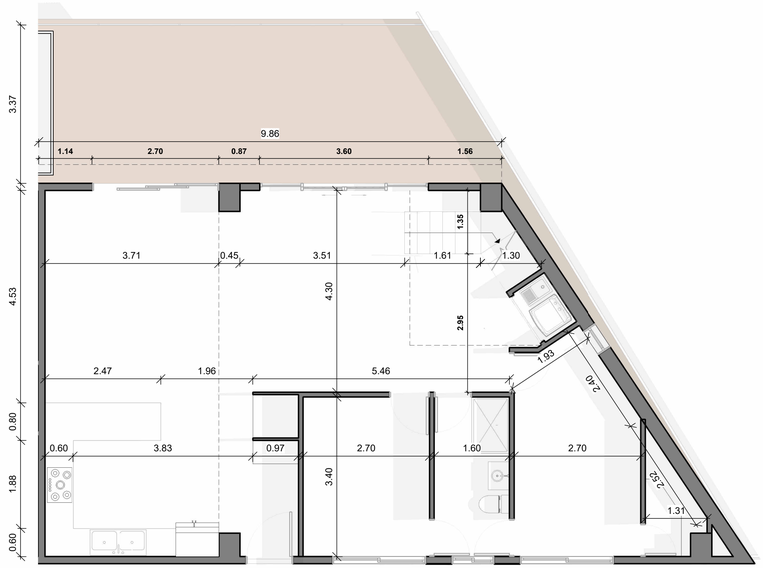

APTO. PH-A-2
Nivel inferior
Dimensionada
1 : 60

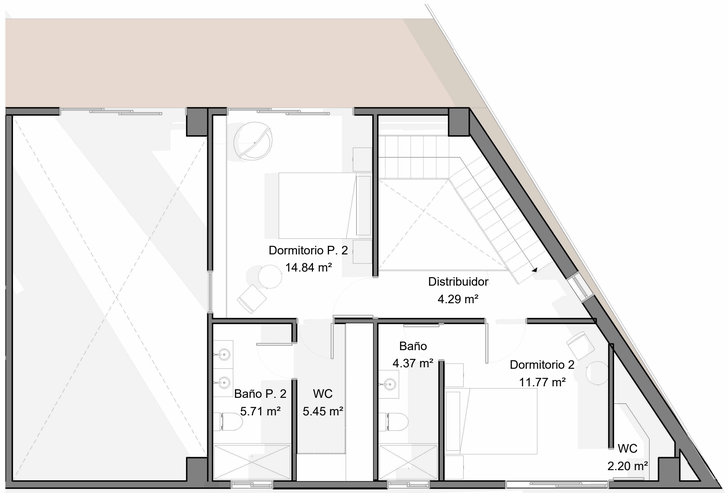

APTO. PH-A-2
Nivel superior
Arquitectónica
1 : 60

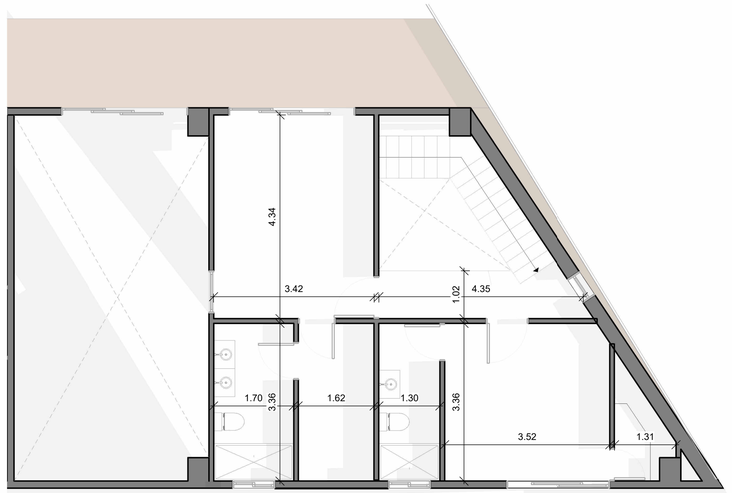

APTO. PH-A-2
Nivel superior
Dimensionada
1 : 60

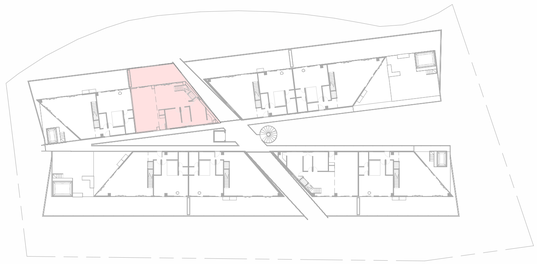

APARTAMENTO 204.06 m²
NIVEL 5 Y 6

CARACTERÍSTICAS
- 2 HABITACIONES PRINCIPALES CON BAÑO PROPIO Y WC
- 1 HABITACIÓN CON BAÑO COMPARTIDO Y WC
- 1 HABITACIÓN CON BAÑO COMPARTIDO
- COCINA CON ISLA COMEDOR
- SALA/COMEDOR
- ÁREA DE LAVADO
- DESPENSA / VINERO
- BALCÓN PRIVADO

m² APARTAMENTO
170.05 m²

m² BALCÓN
34.01 m²

m² TOTALES
204.06 m²

*Las superficies y dimensiones de los planos de venta pueden sufrir cambios en el resultado final de la obra construida

LUXIA LABS
Desarrollo y Arquitectura

C/ Miguel Ángel Garrido #14, Edificio DIX Business Center, 2do Nivel, Santo Domingo, República Dominicana

(809) 565-5407/ Ext: 512 https://www.luxialabs.com

PROYECTO LL-233

THE WINDS AT CAP CANA

PROPIETARIO
FIDEICOMISO IRREVOCABLE DE PREVENTA Y DESARROLLO INMOBILIARIO THE WINDS AT CAP CANA

CLIENTE
FIDEICOMISO IRREVOCABLE DE PREVENTA Y DESARROLLO INMOBILIARIO THE WINDS AT CAP CANA

DIRECCIÓN
THE DRIVING RANGE CONDOS
Lote Número 1
LAS IGUANAS
Cap Cana, Punta Cana

AUTOR — Licencia
Arq. Gerardo Pérez — CODIA-2924

ARQUITECTURA — Licencia
Arq. Gerardo Pérez — CODIA-2924

Firma:

ESTRUCTURA — Licencia

Firma:

ELÉLECTRICO — Licencia

Firma:

SANITARIO — Licencia

Firma:

MECÁNICO — Licencia

Firma:

INTERIOR — Licencia

Firma:

PAISAJISMO — Licencia

Firma:

SELLADO:

NOTAS/ REVISIONES

R#	FECHA	DESCRIPCIÓN

Nom. de Hoja

Tipología de Apartamentos Tipo PH-A2

NUMERO

502

11/04/22