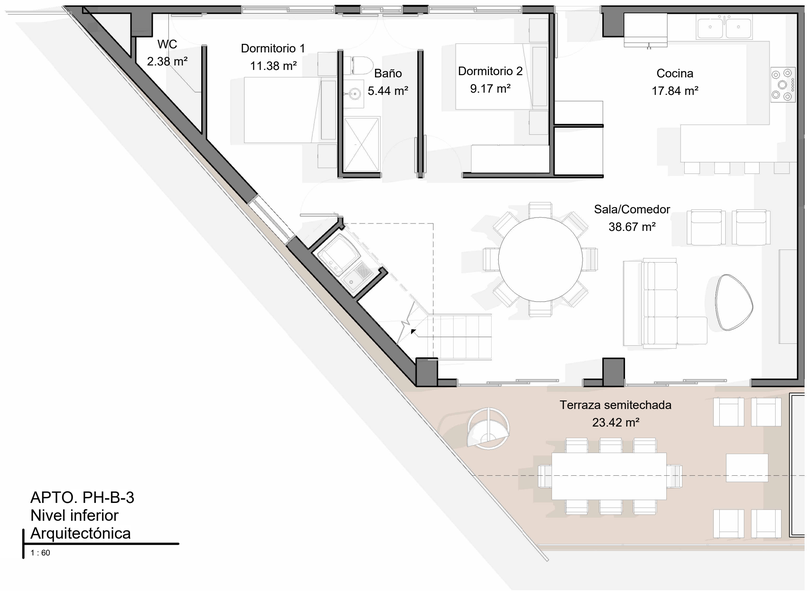

APTO. PH-B-3
Nivel inferior
Arquitectónica
1 : 60

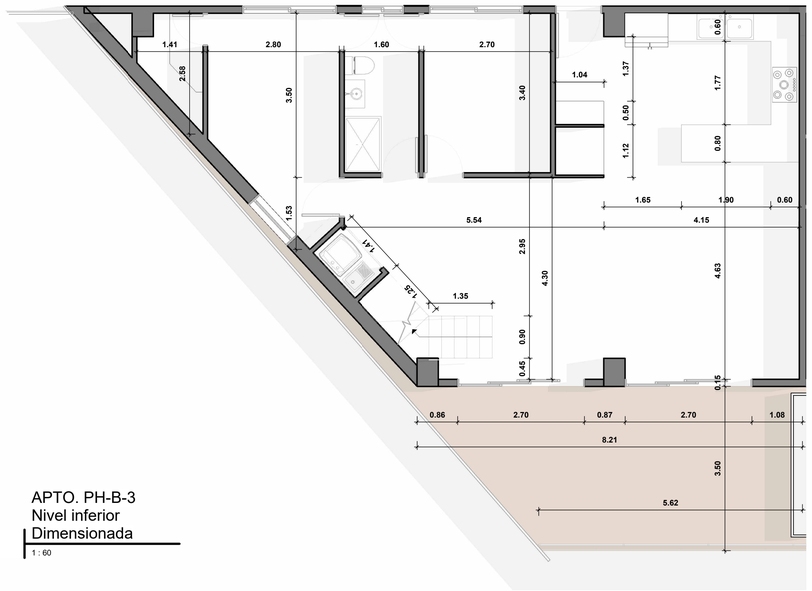

APTO. PH-B-3
Nivel inferior
Dimensionada
1 : 60

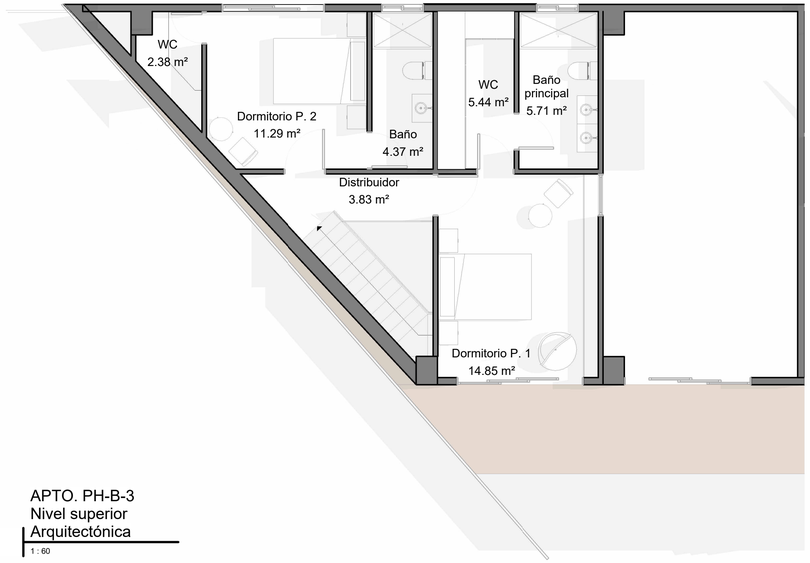

APTO. PH-B-3
Nivel superior
Arquitectónica
1 : 60

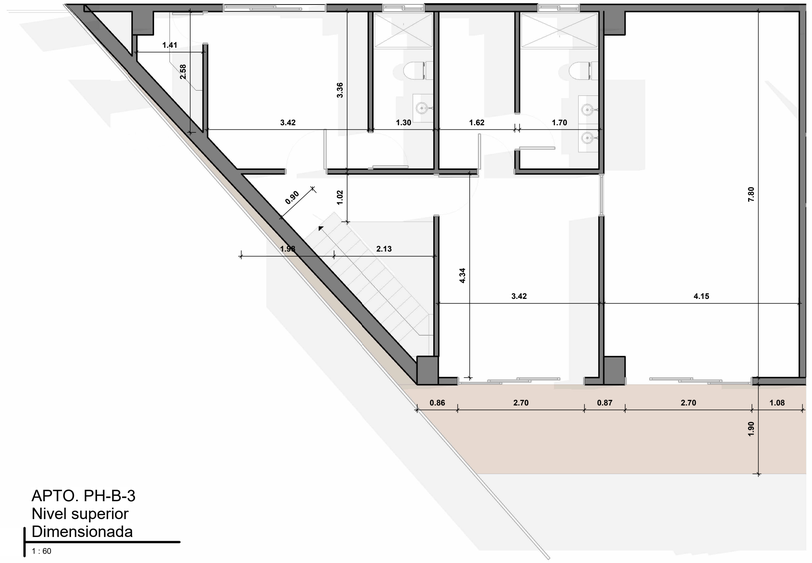

APTO. PH-B-3
Nivel superior
Dimensionada
1 : 60

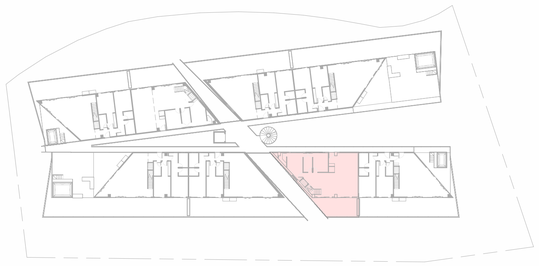

APARTAMENTO 188.76 m²
NIVEL 5 Y 6

CARACTERÍSTICAS	m² APARTAMENTO
- 2 HABITACIONES PRINCIPALES CON BAÑO PROPIO Y WC - 2 HABITACIONES CON BAÑO PROPIO - COCINA CON ISLA COMEDOR - SALA/COMEDOR - ÁREA DE LAVADO - DESPENSA - BALCÓN PRIVADO	165.40 m² **m² BALCÓN** 26.93 m² **m² TOTALES** 188.76 m²

*Las superficies y dimensiones de los planos de venta pueden sufrir cambios en el resultado final de la obra construida

LUXIA LABS
Desarrollo y Arquitectura

C/ Miguel Ángel Garrido #14, Edificio DIX Business Center, 2do Nivel, Santo Domingo, República Dominicana

(809) 565-5407/ Ext: 512 https://www.luxialabs.com

PROYECTO LL-233

THE WINDS AT CAP CANA

PROPIETARIO
FIDEICOMISO IRREVOCABLE DE PREVENTA Y DESARROLLO INMOBILIARIO THE WINDS AT CAP CANA

CLIENTE
FIDEICOMISO IRREVOCABLE DE PREVENTA Y DESARROLLO INMOBILIARIO THE WINDS AT CAP CANA

DIRECCIÓN
THE DRIVING RANGE CONDOS
Lote Número 1
LAS IGUANAS
Cap Cana, Punta Cana

AUTOR — Licencia
Arq. Gerardo Pérez — CODIA-2924

ARQUITECTURA — Licencia
Arq. Gerardo Pérez — CODIA-2924

Firma:_____

ESTRUCTURA — Licencia

Firma:_____

ELÉLECTRICO — Licencia

Firma:_____

SANITARIO — Licencia

Firma:_____

MECÁNICO — Licencia

Firma:_____

INTERIOR — Licencia

Firma:_____

PAISAJISMO — Licencia

Firma:_____

SELLADO:

NOTAS/ REVISIONES

R#	FECHA	DESCRIPCIÓN

Nom. de Hoja

Tipología de Apartamentos Tipo PH-B3

NUMERO

507

11/10/22