

151823

- 1.- S 02-08 E 15.00 m
- S 85-22 W 23.38 "
- N 04-21 E 15.09 "
- 4.- N 85-09 E 21.68 "

Carece de Valor Legal Sin la Certificación Correspondiente
COPIA SIRCEA

Carece de Valor Legal Sin la Certificación Correspondiente
COPIA SIRCEA

Carece de Valor Legal Sin la Certificación Correspondiente
COPIA SIRCEA

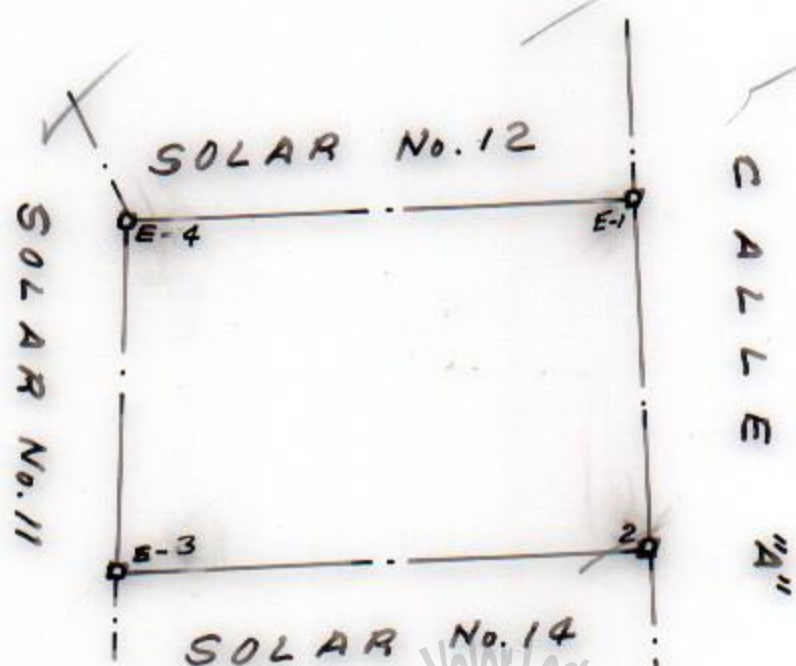

Carece de Valor Legal Sin la Certificación Correspondiente
COPIA SIRCEA

Carece de Valor Legal Sin la Certificación Correspondiente
COPIA SIRCEA

Carece de Valor Legal Sin la Certificación Correspondiente
COPIA SIRCEA

REPUBLICA DOMINICANA
MENSURA CATASTRAL

PARCELA No. 13
SOLAR No. 13 MANZANA No. 2752
D. C. No. 1 DE L. D.T.O. NACIONAL
SECCION LUGAR: SANTO DOMINGO

PROVINCIA DE ANTIGUO D. C. No.
PRIORIDAD DE FECHA:

RECLAMANTE:
PROPIEDAD DE: MIRAMAR S.A.

POR RESOLUCION DE FECHA 13 DE SEPTIEMBRE DE 1973
AREA = 336.6625 m² ESCALA: 1 = 500
FECHA: 5 NOVIEMBRE 1973 APROBADO

[Signature]
AGENCIADOR

[Signature]
DIRECTOR GENERAL

