

Casa en Venta

Cajititlán - Circuito Metropolitano
Vicente Fernandez 111



A 3 cuadras del Lago de Cajititlán



TERRENO: 325 M2
CONSTRUCCIÓN: 246 M2
NIVELES: 2

Precio: \$4,750,000.00

Mtto: \$700.00

DIRECCIÓN

Circuito Metropolitano Vicente Fdez Gómez 11 int 22
La Noria de los Reyes, Cajititlán, Jalisco.
Rey Melchor y Luis 1

0124

Circuito Medas 365

(33) 3055 0225

Código EB: EB-PS2910

guardiaeverest@sierraprovidencia.com

DESCRIPCIÓN DE LAS ÁREAS

Frente: 13
Fondo: 25
Edad: 3 años

Planta baja

- Sala comedor
- Cocina Integral
- Recámara
- Baño completo
- Cuarto de lavado
- Terraza
- Jardín
- 3 Estacionamientos

Planta alta

- Estar de T.V.
- Recámara principal con baño y vestidor
- 2 Recámaras secundarias con closet y baño compartido
- 2 Terrazas

ACABADOS E INSTALACIONES

- Madera de encino americano
- Ventanas de aluminio

SERVICIOS DE LA ZONA

- A 3 cuadras del Lago de Cajititlán
- A 20 minutos de Chapala
- A 30 minutos de Ixtlahuacan de los Membrillos
- A 16 minutos de La Calera

DESCRIPCIÓN DE LA PROPIEDAD

Ubicada estratégicamente en Cajititlán, esta encantadora casa ofrece un estilo de vida cómodo y conveniente. En la planta baja, un amplio espacio de sala y comedor fluye hacia una cocina integral moderna. Una acogedora recámara y un baño completo brindan comodidad adicional. El cuarto de lavado agrega practicidad, mientras que la terraza y el jardín son perfectos para disfrutar del aire libre. Con espacio para tres automóviles, el estacionamiento no es un problema.

En la planta alta, un acogedor estar de T.V. invita a relajarse. Dos recámaras con closet y comparten un baño, mientras que la recámara principal ofrece privacidad con su propio vestidor y baño. La ubicación es ideal, a solo 16 minutos de La Calera y a un corto trayecto en coche de destinos turísticos populares como Chapala e Ixtlahuacan de los Membrillos. Además, está a solo tres cuadras del hermoso Lago de Cajititlán, ofreciendo una vida tranquila cerca del agua.

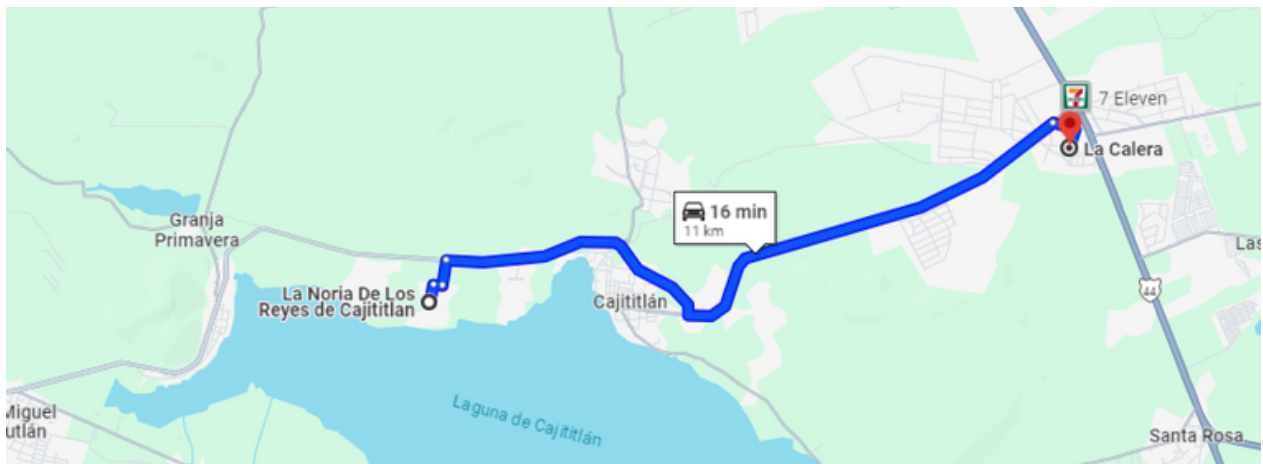

<https://maps.app.goo.gl/ffxqZBe2ykMWqteu6>



Fachada



Fachada



Sala comedor



Sala comedor



Sala



Sala comedor

0124

Circuito Medas 365

(33) 3055 0225

Código EB: EB-PS2910

guardiaeverest@sierraprovidencia.com



Cocina



Cocina



Cocina



Nombre img



Cuarto de lavado

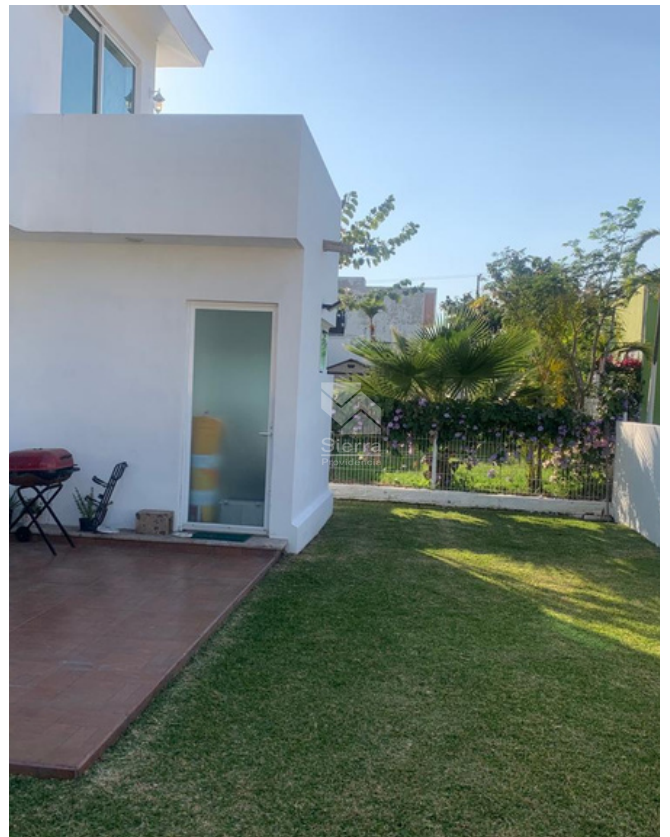

Jardín

0124

Circuito Medas 365

(33) 3055 0225

Código EB: EB-PS2910

guardiaeverest@sierraprovidencia.com



Jardín



Jardín



Escaleras



Distribuidor

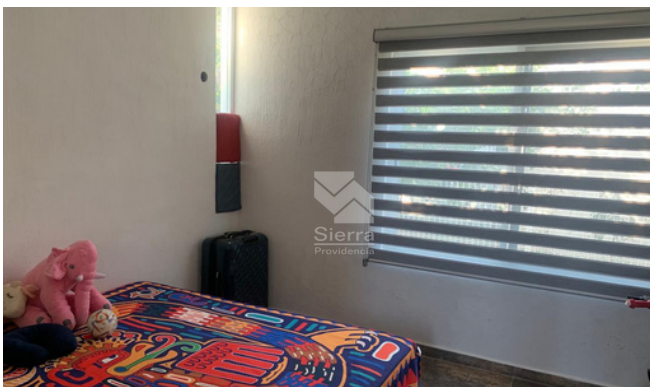

Recámara



Recámara

0124

Circuito Medas 365

(33) 3055 0225

Código EB: EB-PS2910

guardiaeverest@sierraprovidencia.com



Recámara

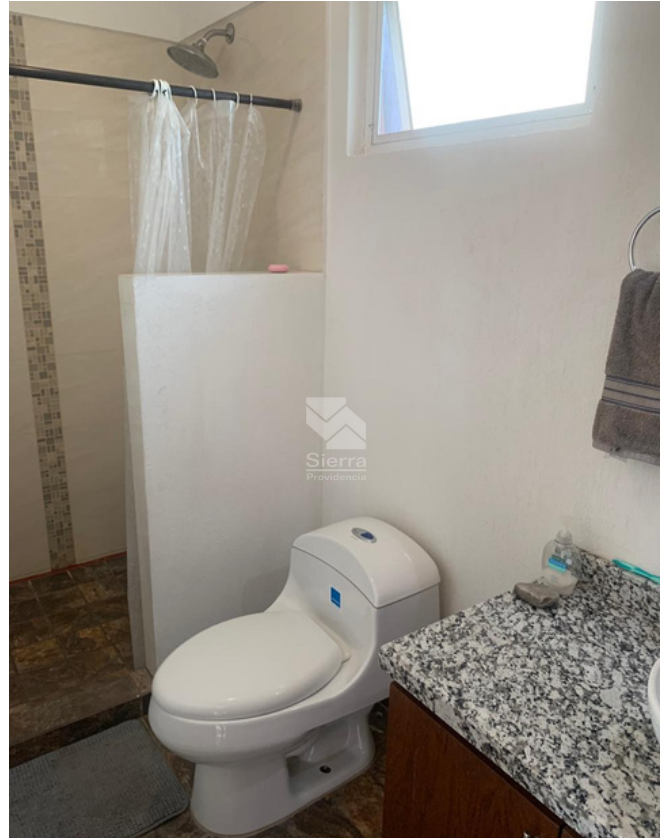

Baño



Recámara



Recámara



Baño



Baño



Recámara



Recámara



Recámara



Vista terraza



Terraza



Vista de jardín desde terraza

0124

Circuito Medas 365

(33) 3055 0225

Código EB: EB-PS2910

guardiaeverest@sierraprovidencia.com



Vista a la laguna



Vista a la laguna



Vistas



Vistas



CONTACTO



(33) 3055 0225



guardiaeverest@sierraprovidencia.com



Circuito Medas No. 365,
Col. Altamira 45160,
Zapopan, Jalisco, México