

Casa en Preventa en Vitana Residencial

Altavista - Av. Altavista Poniente 303



A 12 minutos de CUCEA



TERRENO: 117 M2
CONSTRUCCIÓN: 186 M2
NIVELES: 3

Precio: \$4,595,000.00

Mtto: \$600.00

DIRECCIÓN

Av. Altavista Poniente 303 Int 29D Vitana Residencial
Altavista Residencial, Zapopan, Jalisco.

0124

Circuito Medas 365

33 3342 8484

Código EB: EB-PS2395

guardiasuma@sierraprovidencia.com

DESCRIPCIÓN DE LAS ÁREAS

Frente: 6.6

Fondo: 17.5

Edad: **Se entrega a finales de Junio 2024**

Primer nivel

- Estacionamiento para 2 autos
- Sala comedor
- Cocina
- Estudio
- Medio baño
- Jardín
- Área de lavado

Segundo nivel

- 2 Recámaras secundarias con closet cada una y un baño compartido
- Recámara principal con baño completo y closet vestidor

Tercer nivel

- Roof garden con medio baño, tarja y barra con vista al bosque

ACABADOS E INSTALACIONES

- Pisos de porcelanato
- Granito en cocina integral con acabados de melamina de alto brillo
- Ventanería de aluminio
- Vidrio templado en baños

ÁREAS COMUNES

- Amplias áreas verdes
- Juegos infantiles
- Amplia alberca con chapoteadero
- Casa club equipada
- Terraza exterior
- Asoleaderos
- Área de asadores
- Gimnasio

SERVICIOS DE LA ZONA

- A 10 minutos de Plaza San Isidro
- A 12 minutos de Cañadas
- Fácil acceso a Periférico Norte
- A 12 minutos de CUCEA

DESCRIPCIÓN DE LA PROPIEDAD

Hermosa Casa con roof garden en Preventa en Vitana residencial. El proyecto se entrega en 3 meses (finales de junio 2024). Con una excelente ubicación a solo 10 minutos de Plaza San Isidro y a 12 minutos de Cañadas. Su acceso rápido a Periférico Norte garantiza una excelente conectividad. En el primer nivel cuenta con dos lugares de estacionamiento, estudio, medio baño, sala, comedor y cocina integral con barra de granito que comunican al área de jardín así como el área de lavado. En el segundo nivel, cuenta con dos recámaras secundarias cada una con su clóset y comparten baño. La recámara principal con su clóset vestidor y baño completo. En el tercer nivel está el roof garden con una espectacular vista al bosque para disfrutar momentos de entretenimiento y relax. Esta casa ofrece una combinación perfecta de funcionalidad, comodidad y estilo para disfrutar en familia.

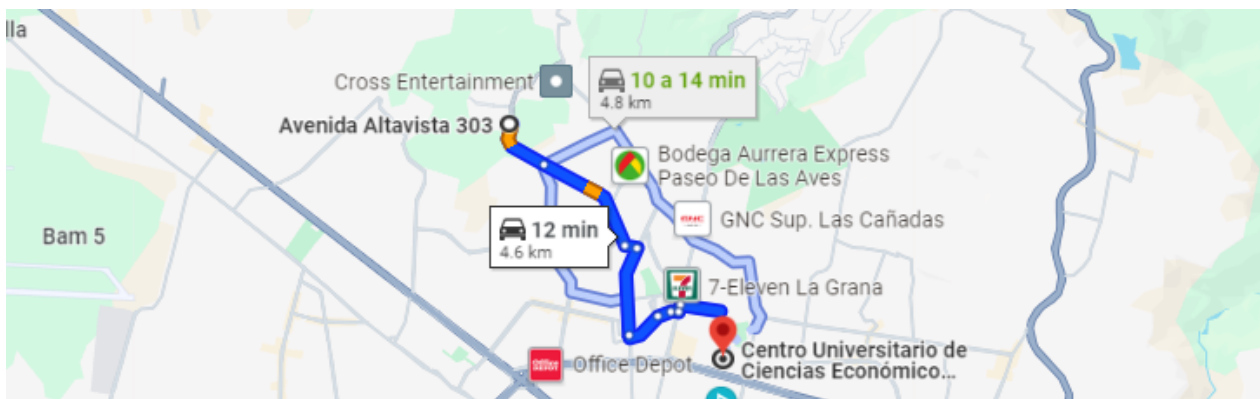

<https://maps.app.goo.gl/DTdwFKbV83QDXe8i6>

0124

Circuito Medas 365

33 3342 8484

Código EB: EB-PS2395

guardiasuma@sierraprovidencia.com

IMAGENES ILUSTRATIVAS DE UN PROYECTO SIMILAR



Sala comedor



Fachada



Sala comedor



Estudio



Cocina

0124

Circuito Medas 365

33 3342 8484

Código EB: EB-PS2395

guardiasuma@sierraprovidencia.com

IMAGENES ILUSTRATIVAS DE UN PROYECTO SIMILAR



Área de lavado



Distribuidor

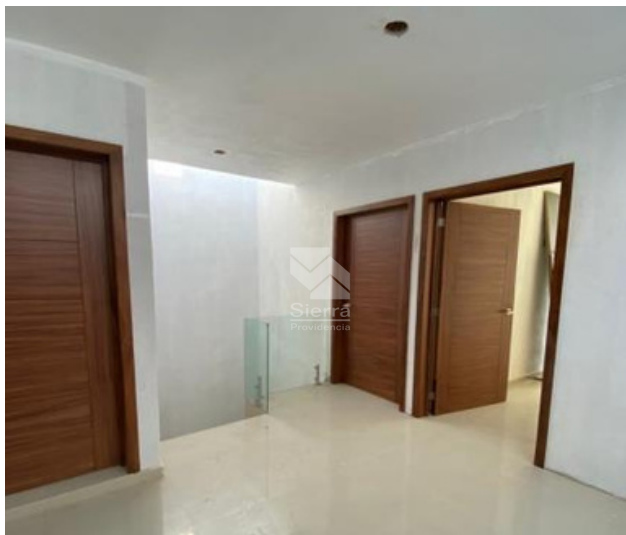

Distribuidor



Recámara secundaria

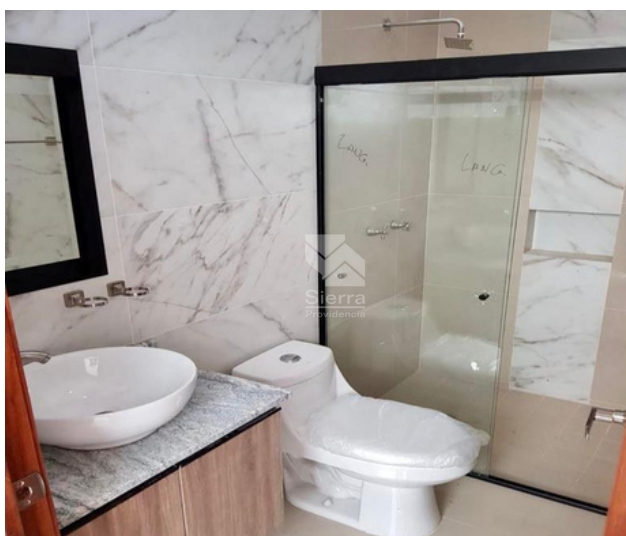

Baño

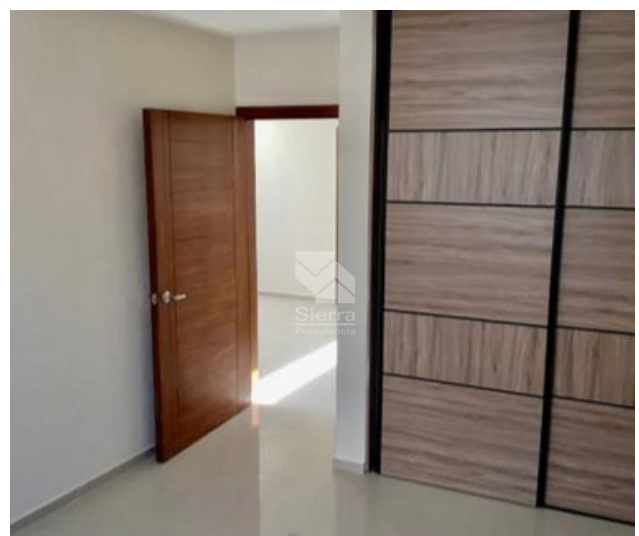

Recámara secundaria

IMAGENES ILUSTRATIVAS DE UN PROYECTO SIMILAR

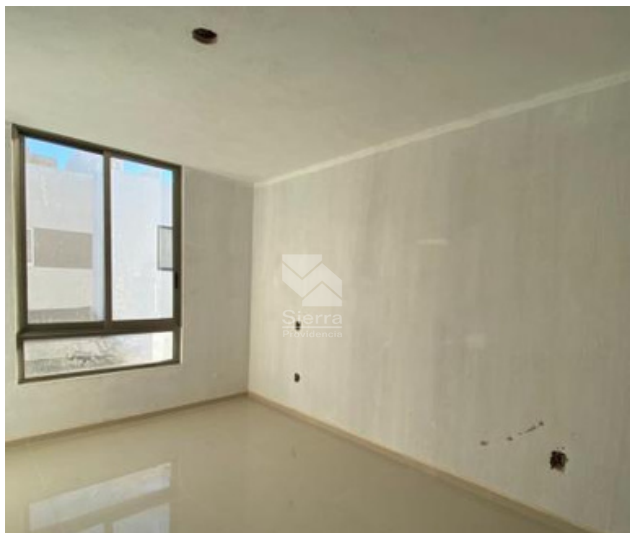

Recámara principal



Closet vestidor

Áreas comunes



Coto



Alberca



Alberca



Jardín

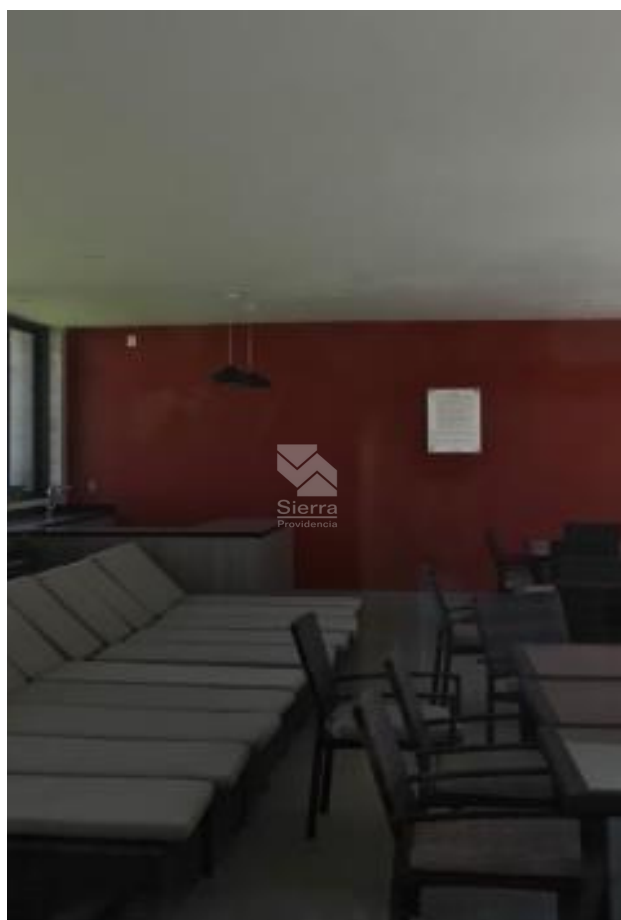

Terraza techada



Jardín



Área de juegos infantil

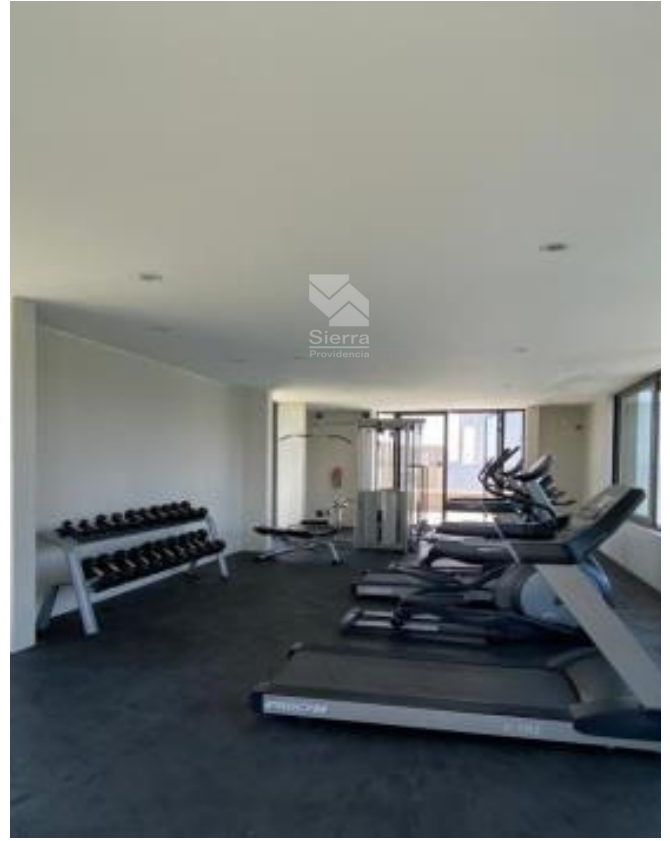

Gimnasio



CONTACTO



33 3342 8484



guardiasuma@sierraprovidencia.com



Circuito Medas No. 365,
Col. Altamira 45160,
Zapopan, Jalisco, México