

Casa en Venta

Santa Anita - Coto los Olmos 15



A 4 minutos de Galerias Santa Anita



TERRENO: 422 M2
CONSTRUCCIÓN: 310 M2
NIVELES: 2

Precio: \$7,800,000.00

Mtto: \$1,900.00

DIRECCIÓN

Camino a San Isidro Mazatepec #88 - Coto Olmos #15
San Agustín, Tlajomulco, Jalisco.
Camino a San Isidro Mazatepec y López Mateos Sur

0124

Circuito Medas 365

(33) 3055 0225

Código EB: EB-PQ5733

guardiaeverest@sierraprovidencia.com

DESCRIPCIÓN DE LAS ÁREAS

Frente: 16
Fondo: 22.5
Edad: 10 años

Planta baja

- Distribuidor
- Sala comedor
- Antecomedor
- Cocina Integral
- Patio Central
- 2 terrazas
- Amplio Jardín
- Cuarto de lavado
- Bodega
- Cuarto de servicio con baño completo
- Cochera techada para 3 autos

Planta alta

- Distribuidor
- 3 generosos dormitorios con baño completo
- Walking closet y balcón
- Amplio T.V. room
- Vistas al patio
- Jardín y casa club

ÁREAS COMUNES

- Fraccionamiento privado
- Alberca
- Áreas de juegos infantiles
- Salón de usos múltiples
- Macotas permitidas
- Terraza
- Facilidad de estacionarse

SERVICIOS DE LA ZONA

- Gran variedad de colegios por la zona
- Hospitales
- A 4 minutos de Plaza Galerías
- A 4 minutos de Punto Sur
- A 7 minutos de Costco y Sams Club
- Templos
- Salones de eventos

ACABADOS E INSTALACIONES

- Paneles solares
- Calentador solar
- Boiler electrónico
- Circuito cerrado (cámaras de seguridad, alarma y sensores de movimiento)

DESCRIPCIÓN DE LA PROPIEDAD

Experimente la sofisticación y la vida moderna en esta hermosa casa centrada alrededor de un patio interior amplio y luminoso. Desde el momento en que ingresa, quedará impresionado por las líneas limpias, el diseño contemporáneo y la luz natural que fluye por todo el espacio. Ya sea que esté recibiendo invitados o simplemente relajándose, esta residencia ofrece la combinación perfecta de privacidad y comodidad. Perfectamente diseñada para proporcionar una comunicación fluida entre los espacios, ofreciendo ventilación natural y frescos microclimas para crear una conexión de ensueño con la naturaleza.

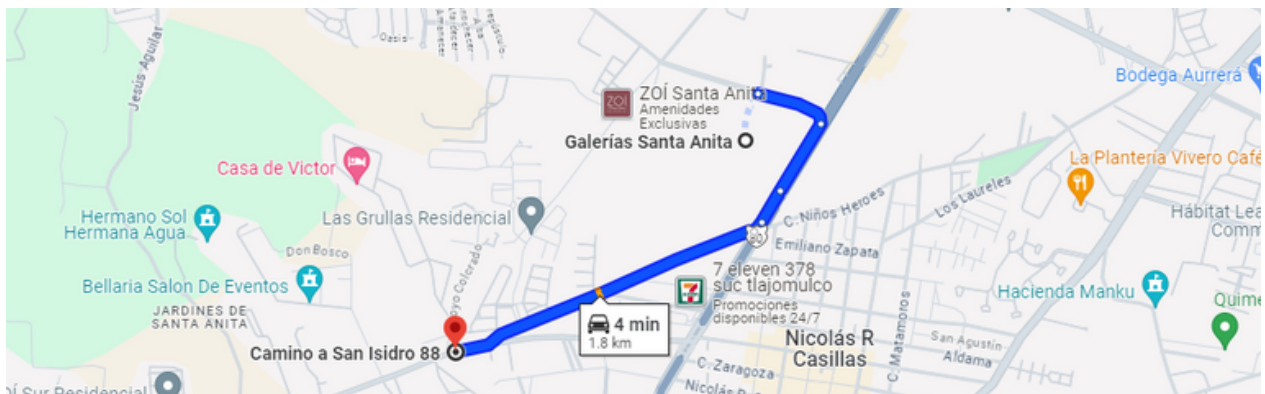

<https://maps.app.goo.gl/LoQGmMgbRnt9dKZC8>



Fachada



Fachada



Fachada

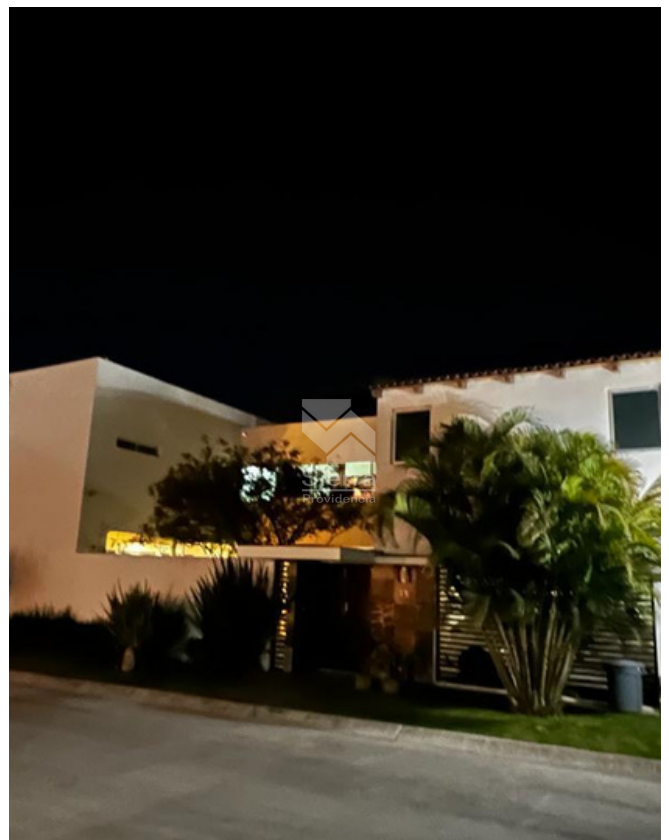

Fachada

0124

Circuito Medas 365

(33) 3055 0225

Código EB: EB-PQ5733

guardiaeverest@sierraprovidencia.com



Sala



Sala



Jardín

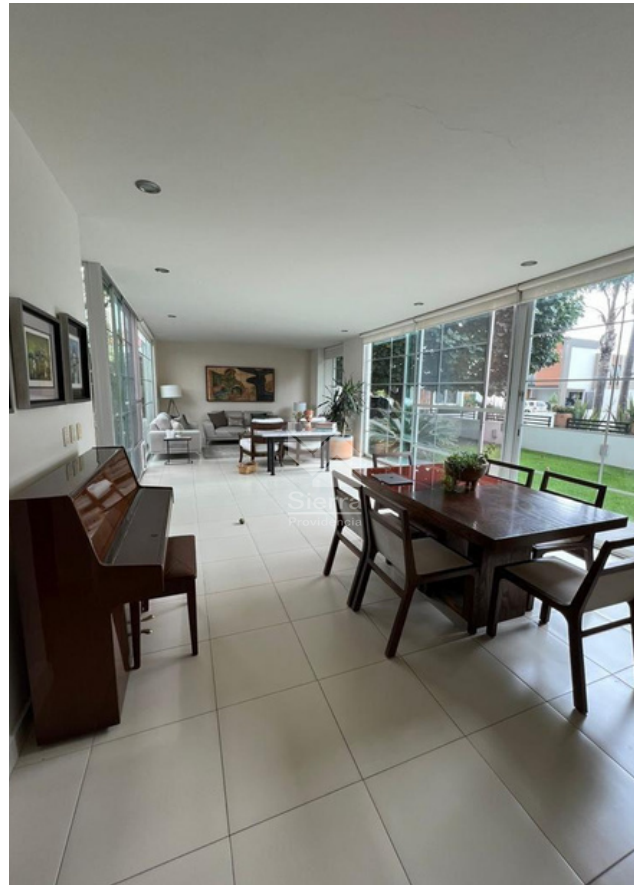

Comedor



Jardín



Antecomedor

0124

Circuito Medas 365

(33) 3055 0225

Código EB: EB-PQ5733

guardiaeverest@sierraprovidencia.com



Jardín



Terraza



Terraza



Cocina



Escaleras

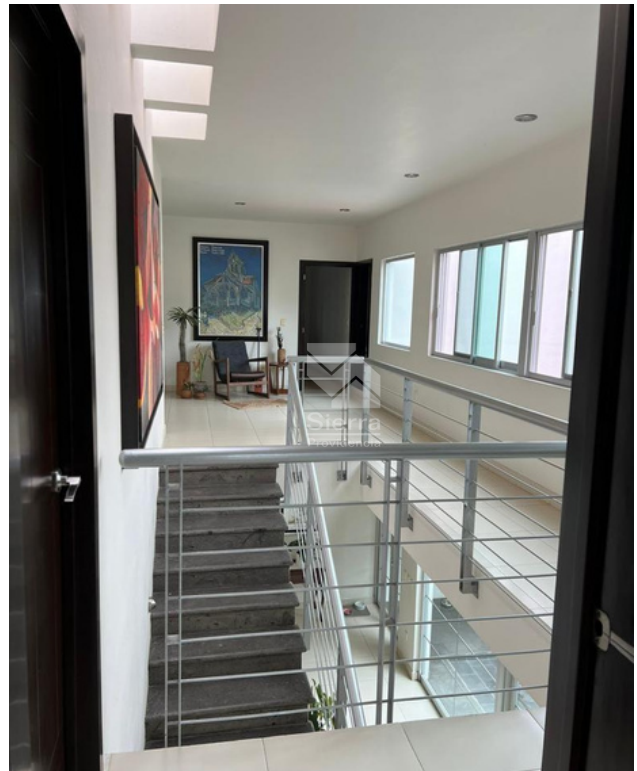

Escaleras



Distribuidor



Distribuidor

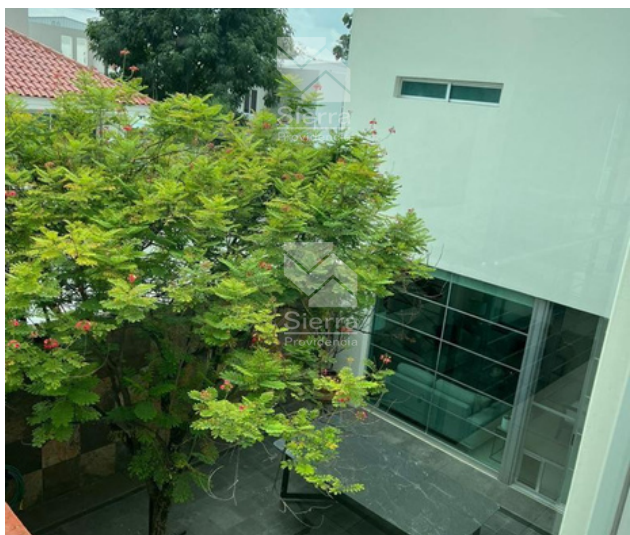

Terraza

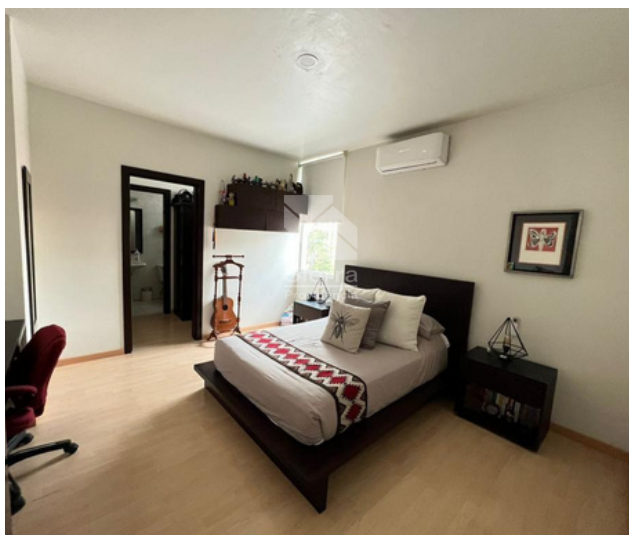

Recámara

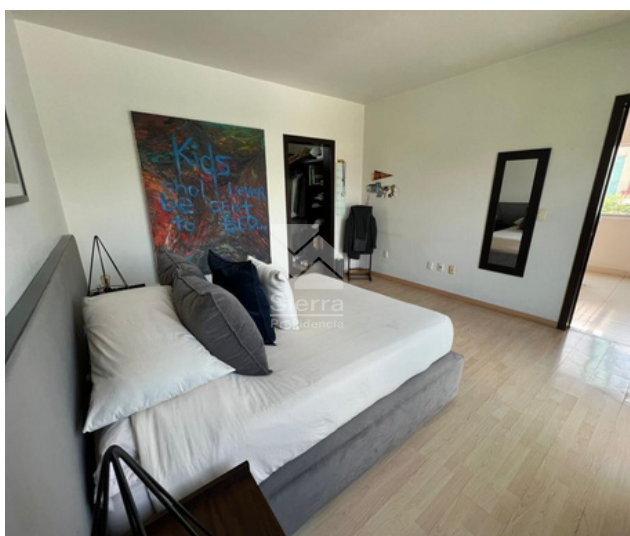

Recámara

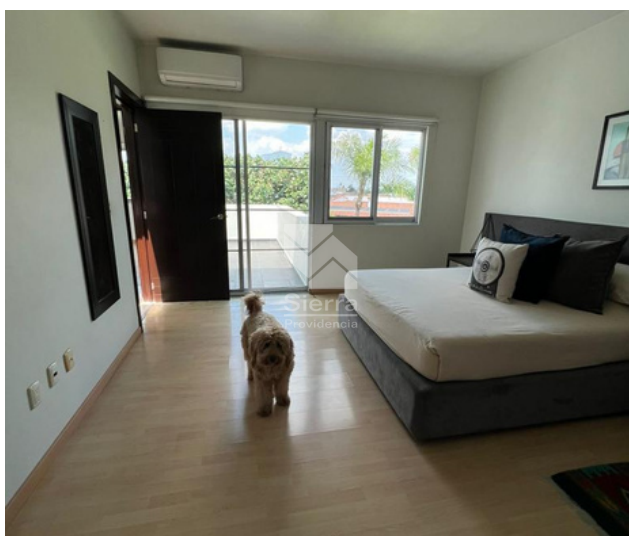

Recámara



Recámara

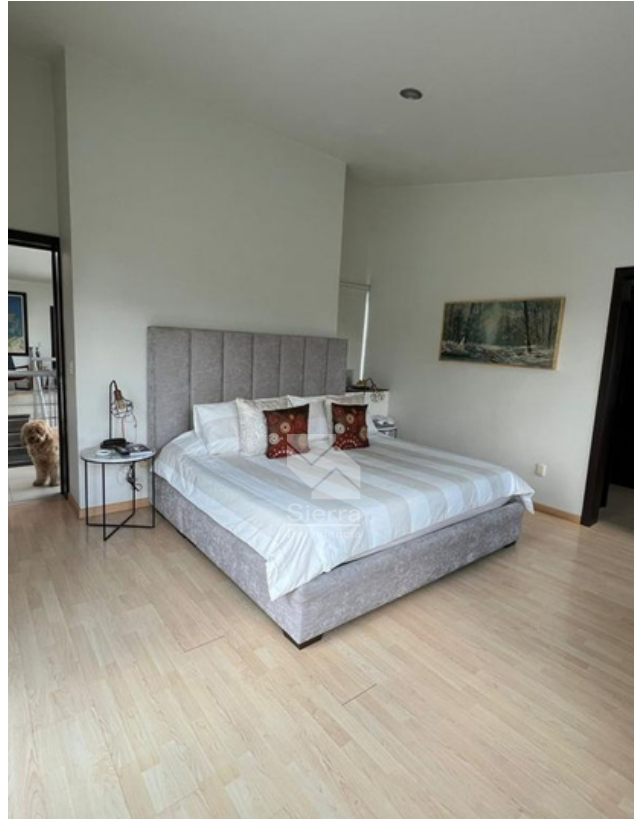

Recámara



Balcón



Recámara

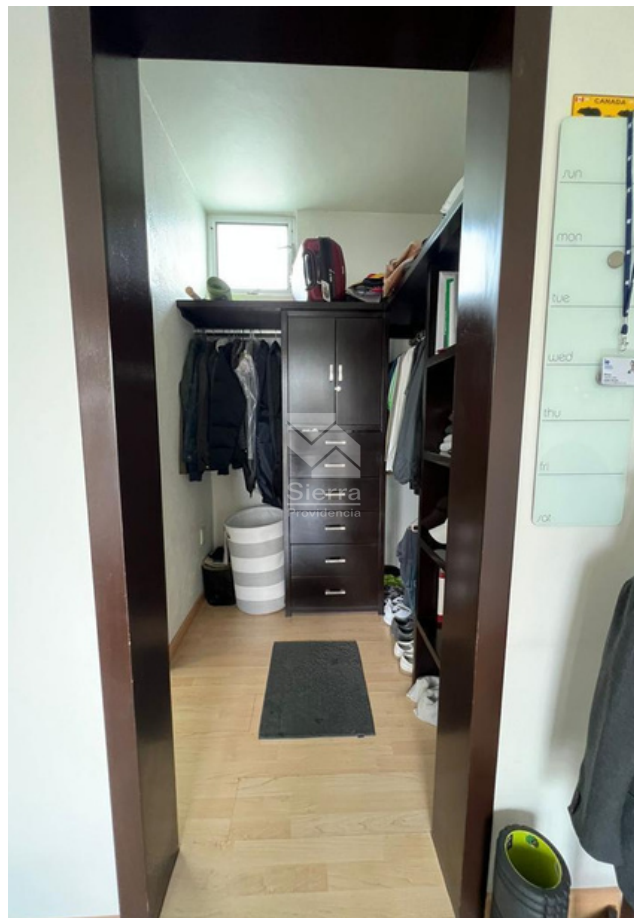

Walinkg Closet



T.V. Room



Baño



Distribuidor



Vista Jardín

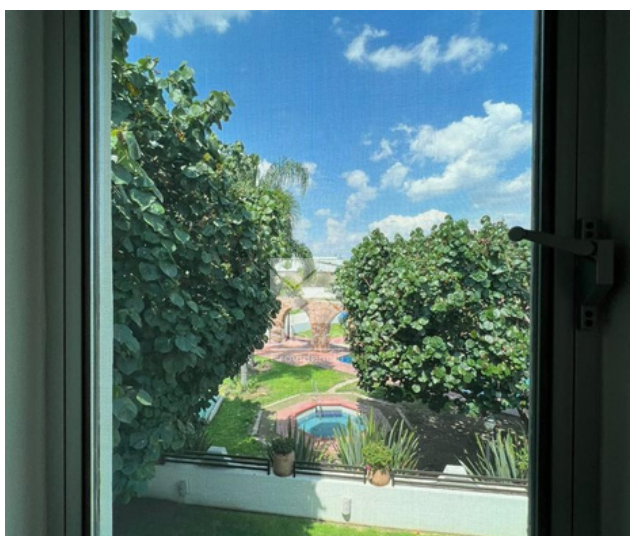

Jardín



Jardín



CONTACTO



33 3342 8484



guardiasuma@sierraprovidencia.com



Circuito Medas No. 365,
Col. Altamira 45160,
Zapopan, Jalisco, México