

---

PROYECTO  
“LAGASCA”

---

MONTERREY • NUEVO LEÓN

ARQ. JORGE LOYZAGA

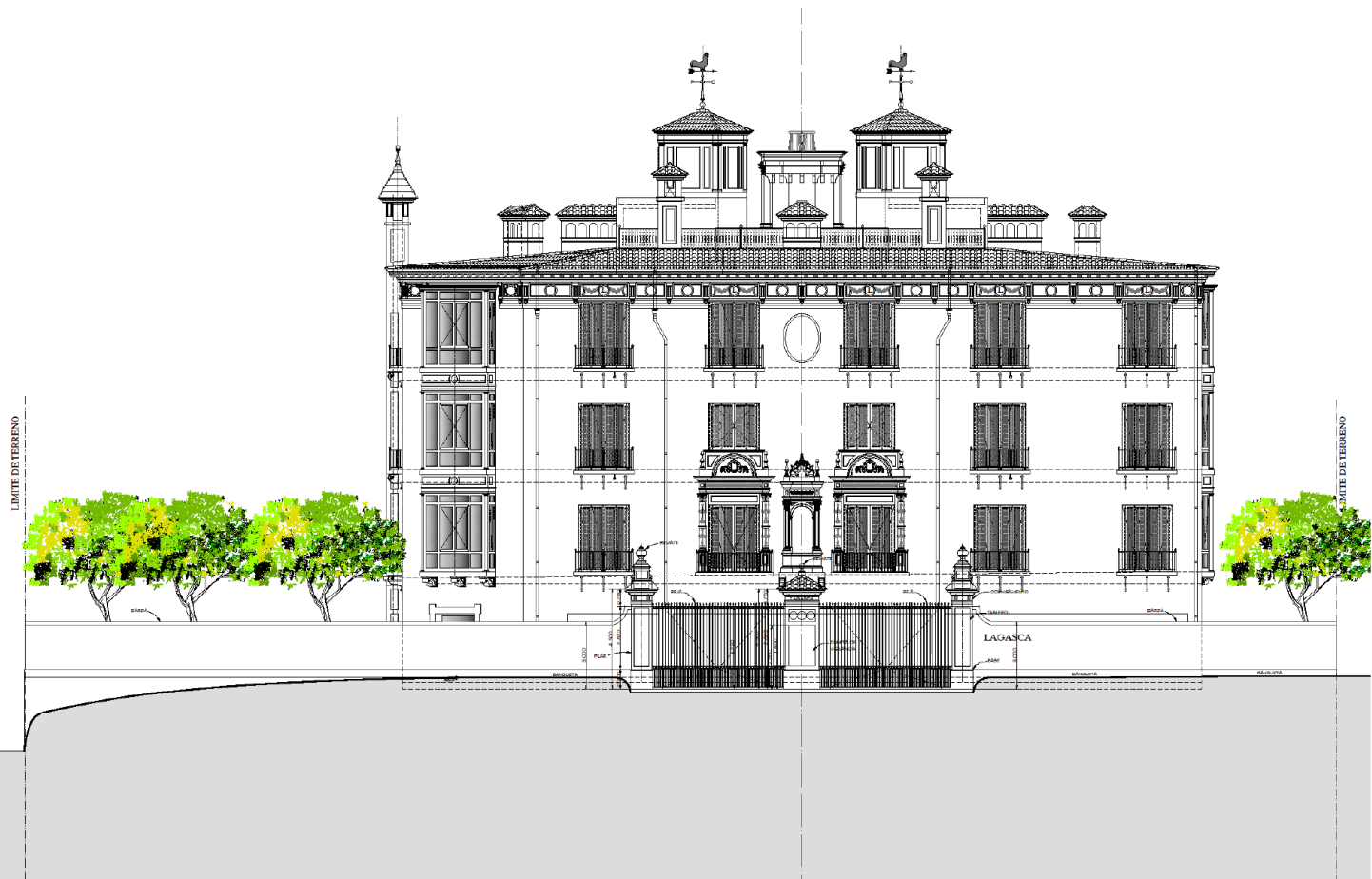

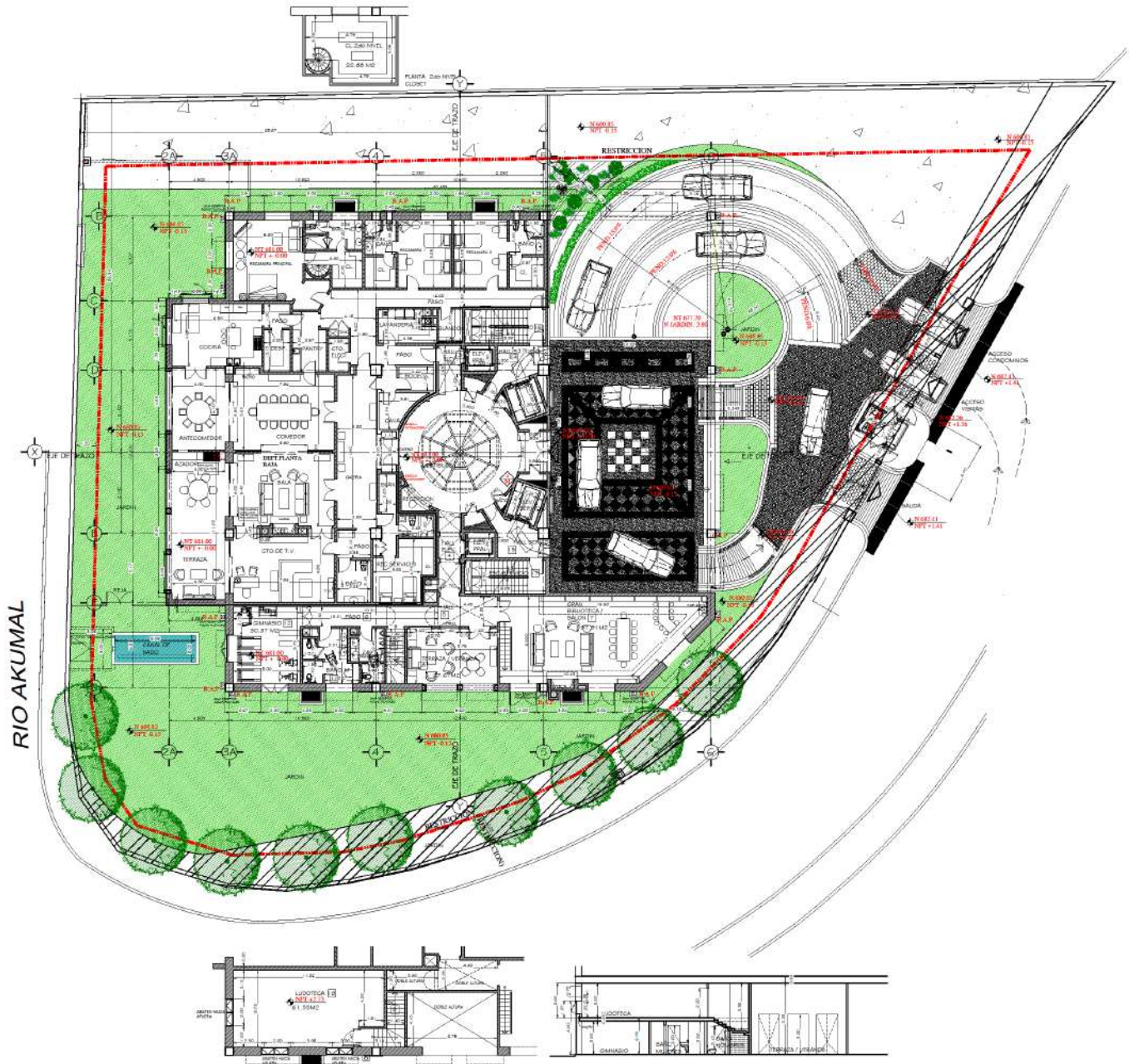

• PLANTA BAJA •

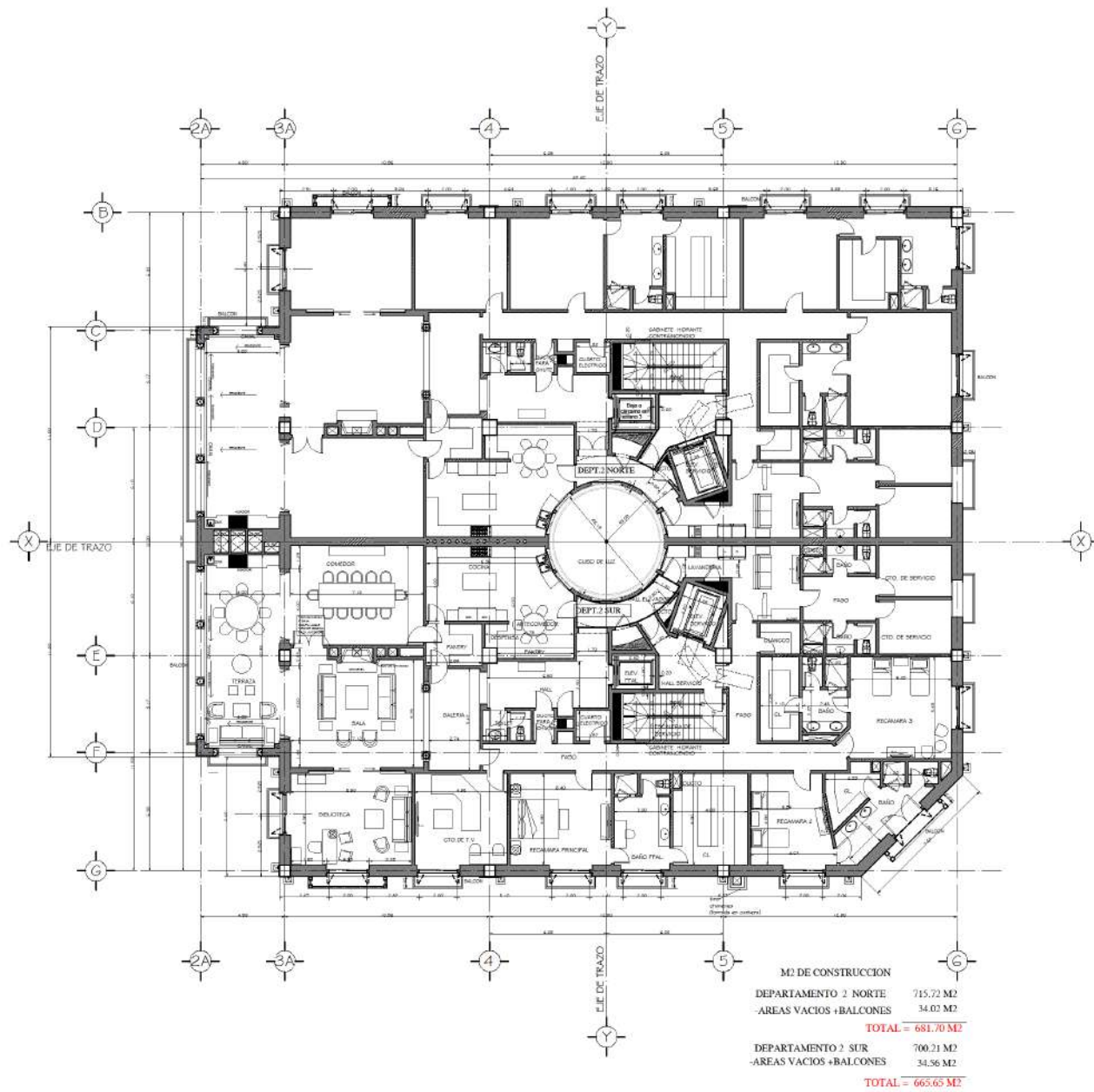

• PLANTA 2<sup>o</sup> NIVEL •



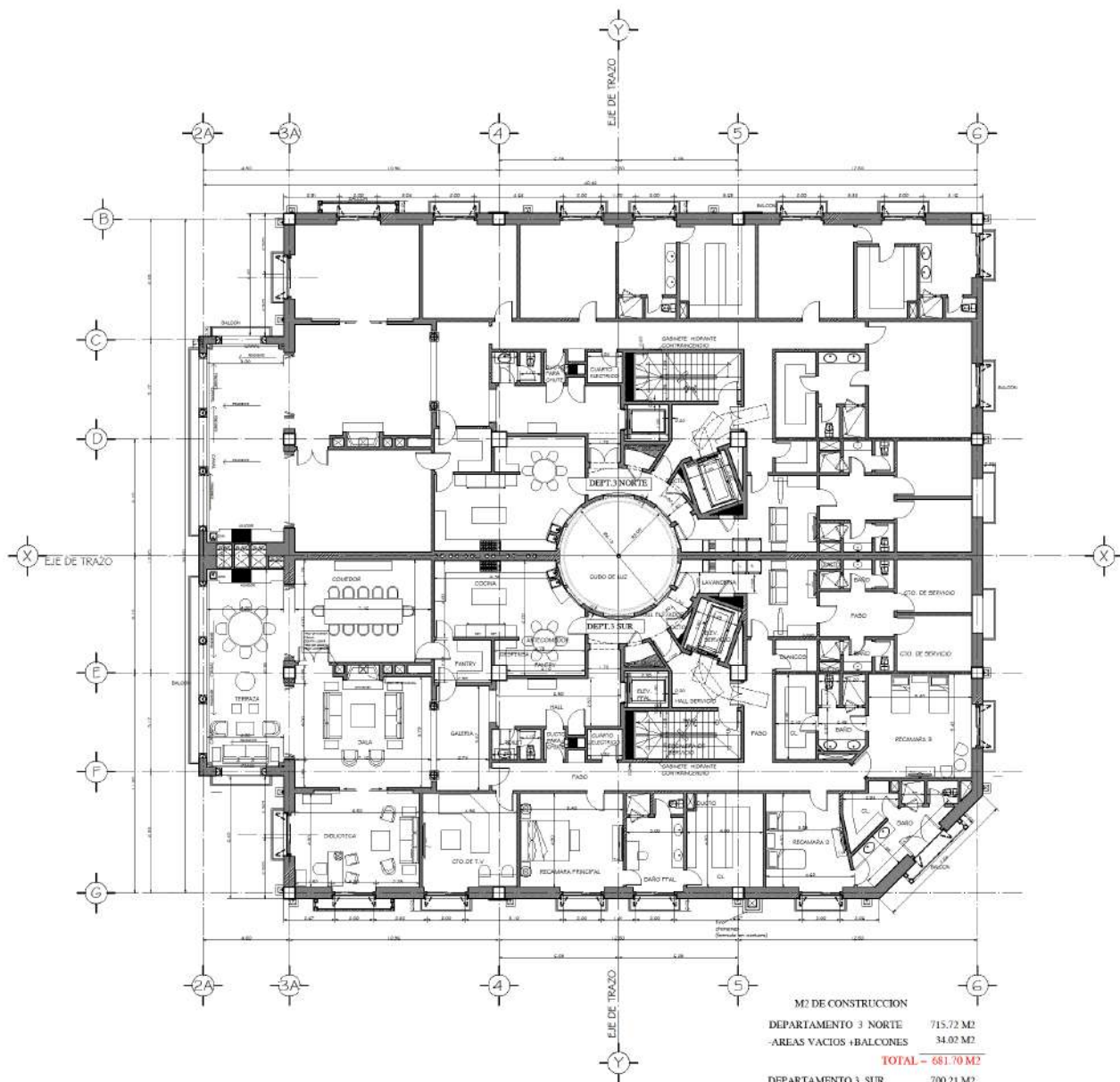

M2 DE CONSTRUCCION	
DEPARTAMENTO 3 NORTE	715.72 M2
-AREAS VACIOS +BALCONES	34.02 M2
<b>TOTAL</b>	<b>681.70 M2</b>
DEPARTAMENTO 3 SUR	700.21 M2
-AREAS VACIOS +BALCONES	34.56 M2
<b>TOTAL</b>	<b>665.65 M2</b>

• PLANTA 3er. NIVEL •



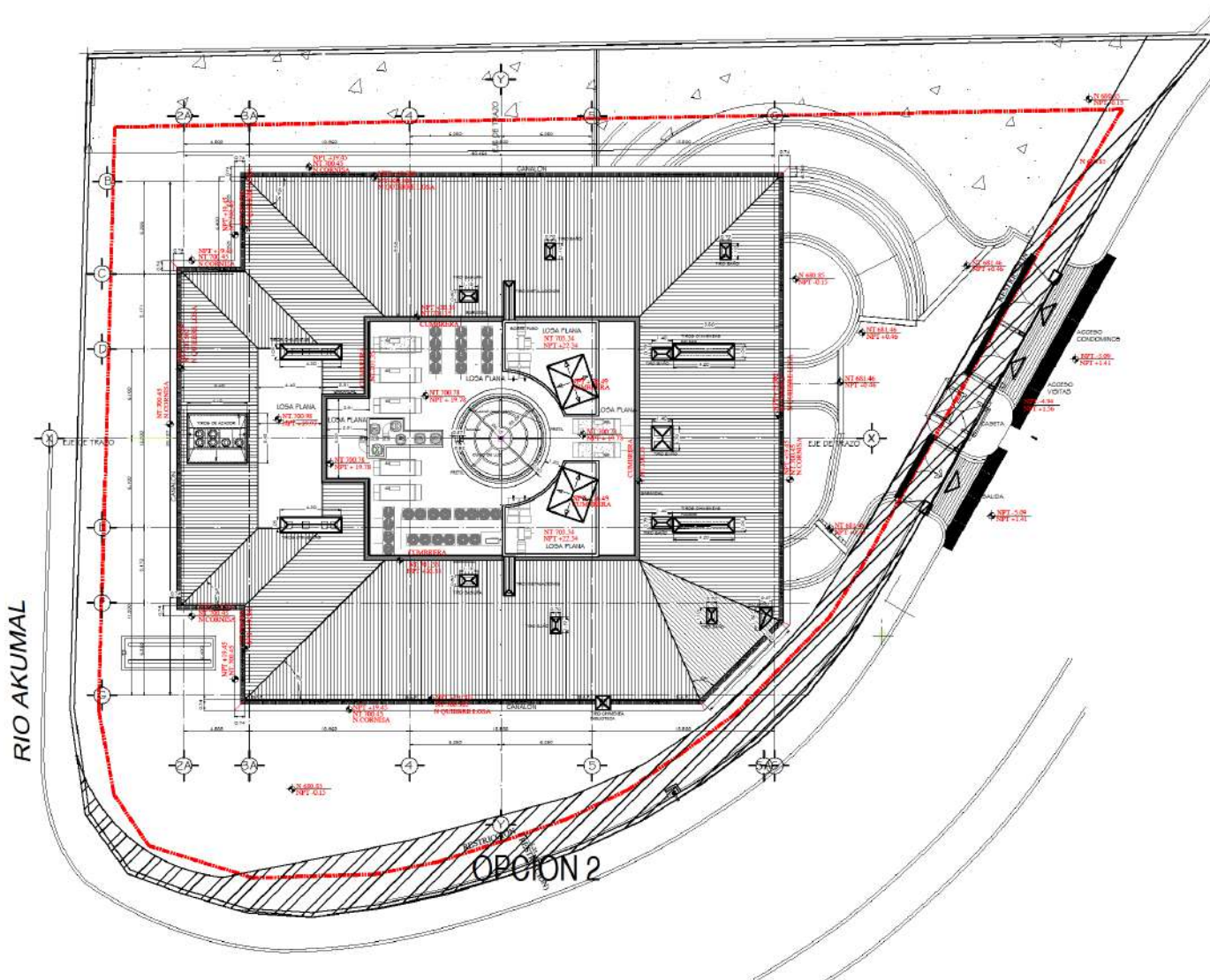

• PLANTA DE TECHOS •

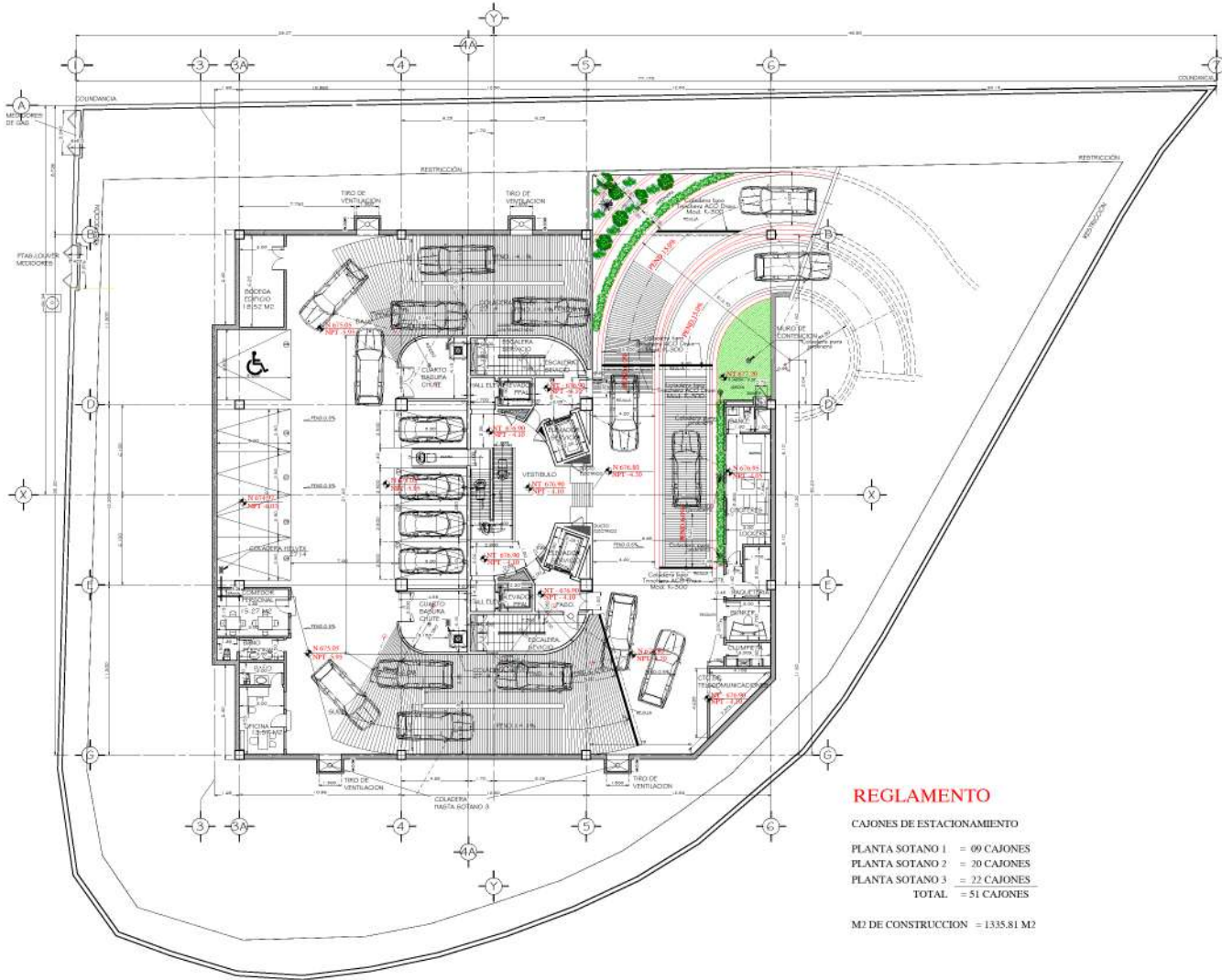

• PLANTA SOTANO 1 •



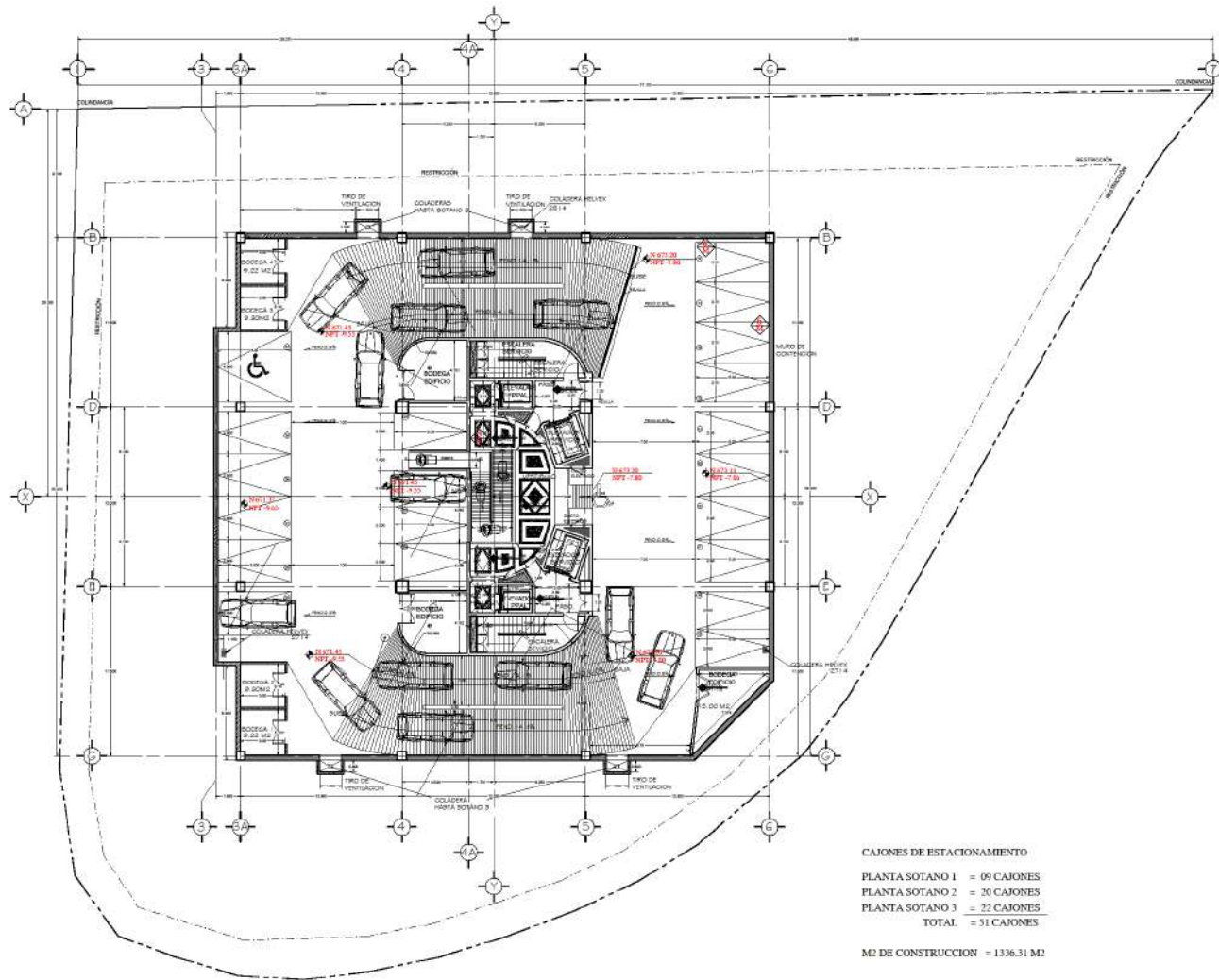



---

• PLANTA SOTANO 2 •

---

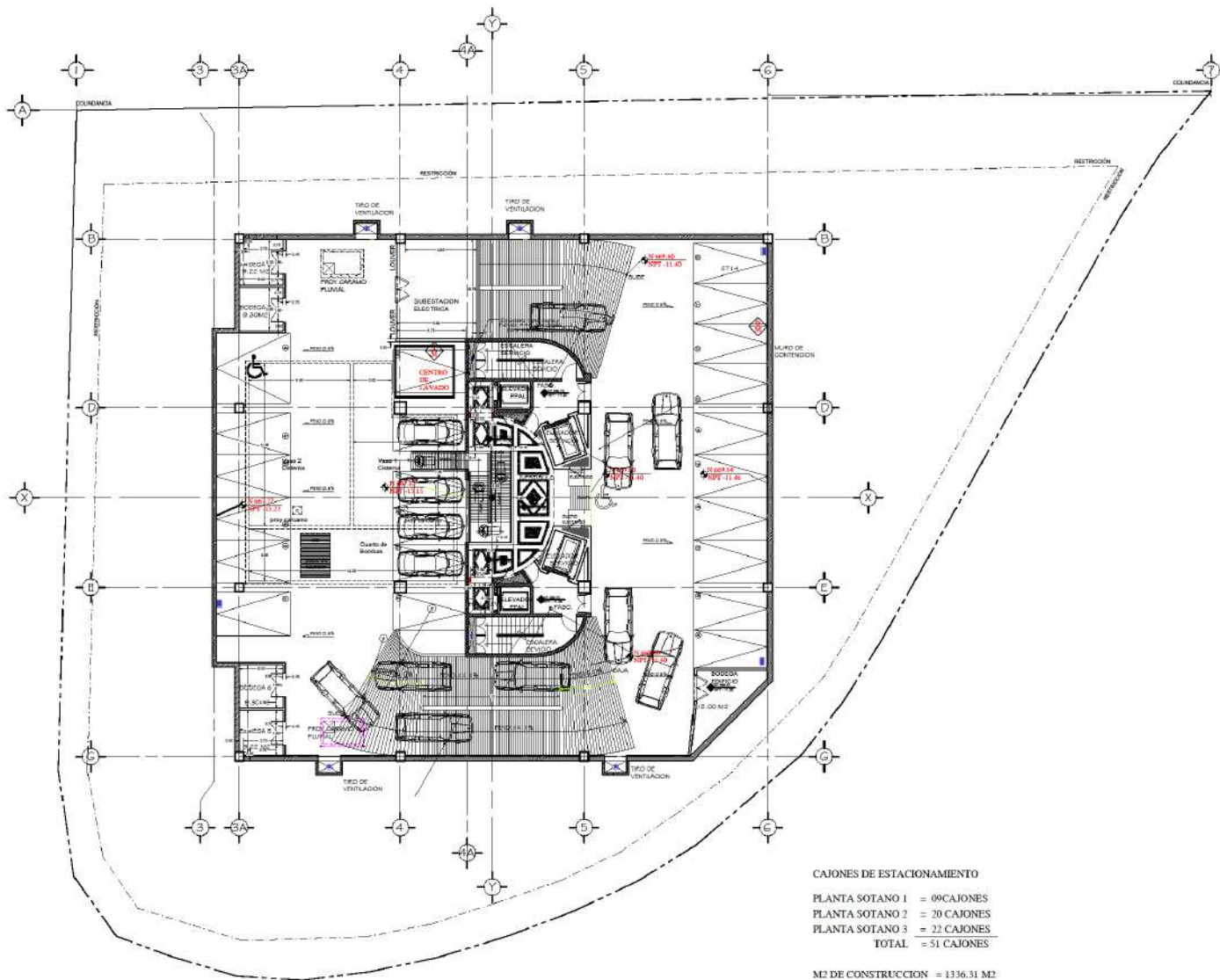



• PLANTA SOTANO 3 •

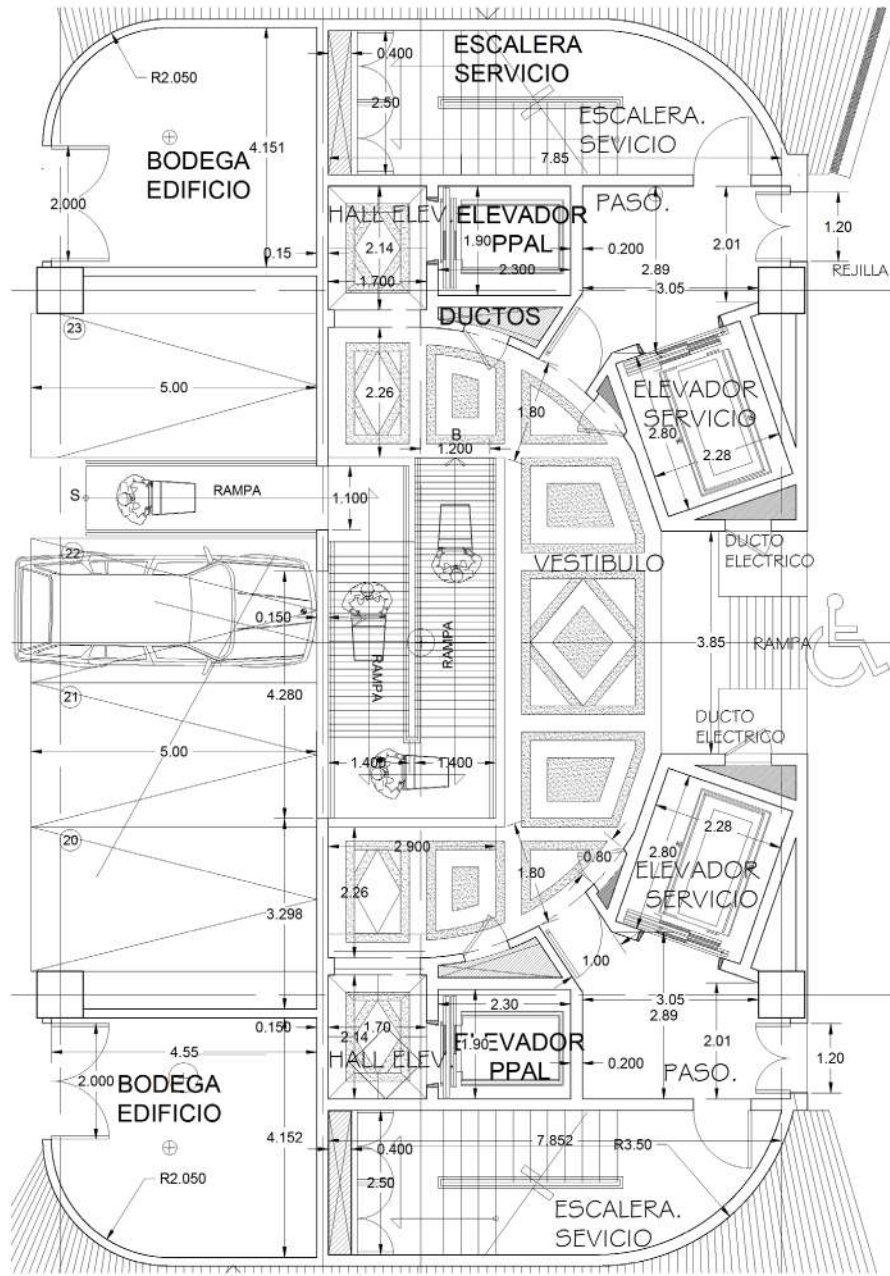

• VESTIBULO TIPO  
SOTANO 1,2 Y 3 •

LÍMITE DE TERRENO

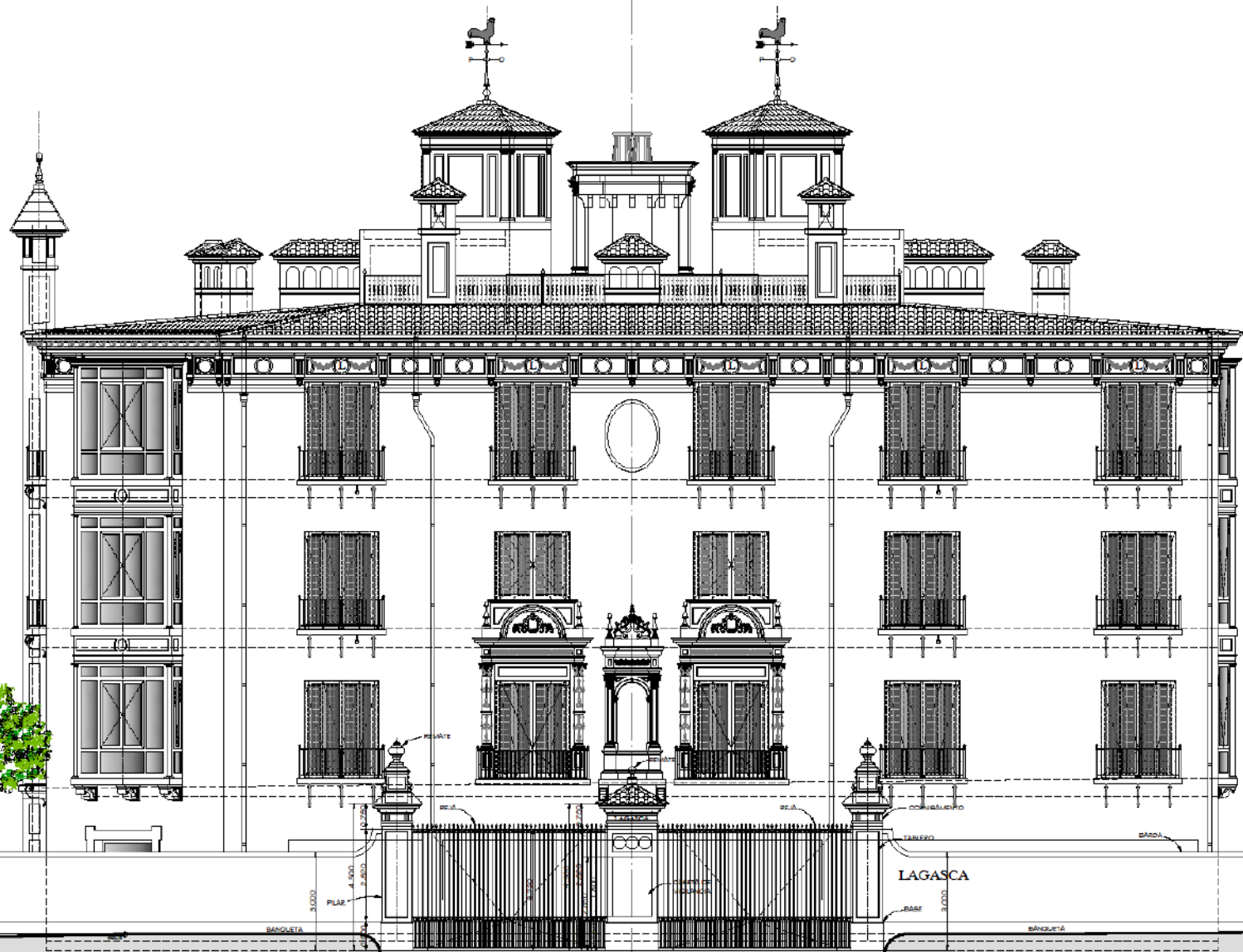
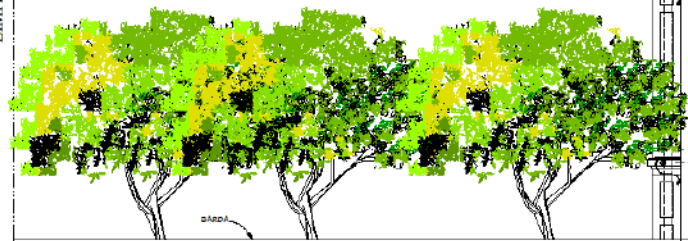

LÍMITE DE TERRENO

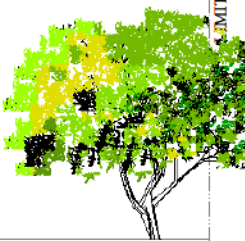

LAGASCA

FACHADA ORIENTE • CALLE



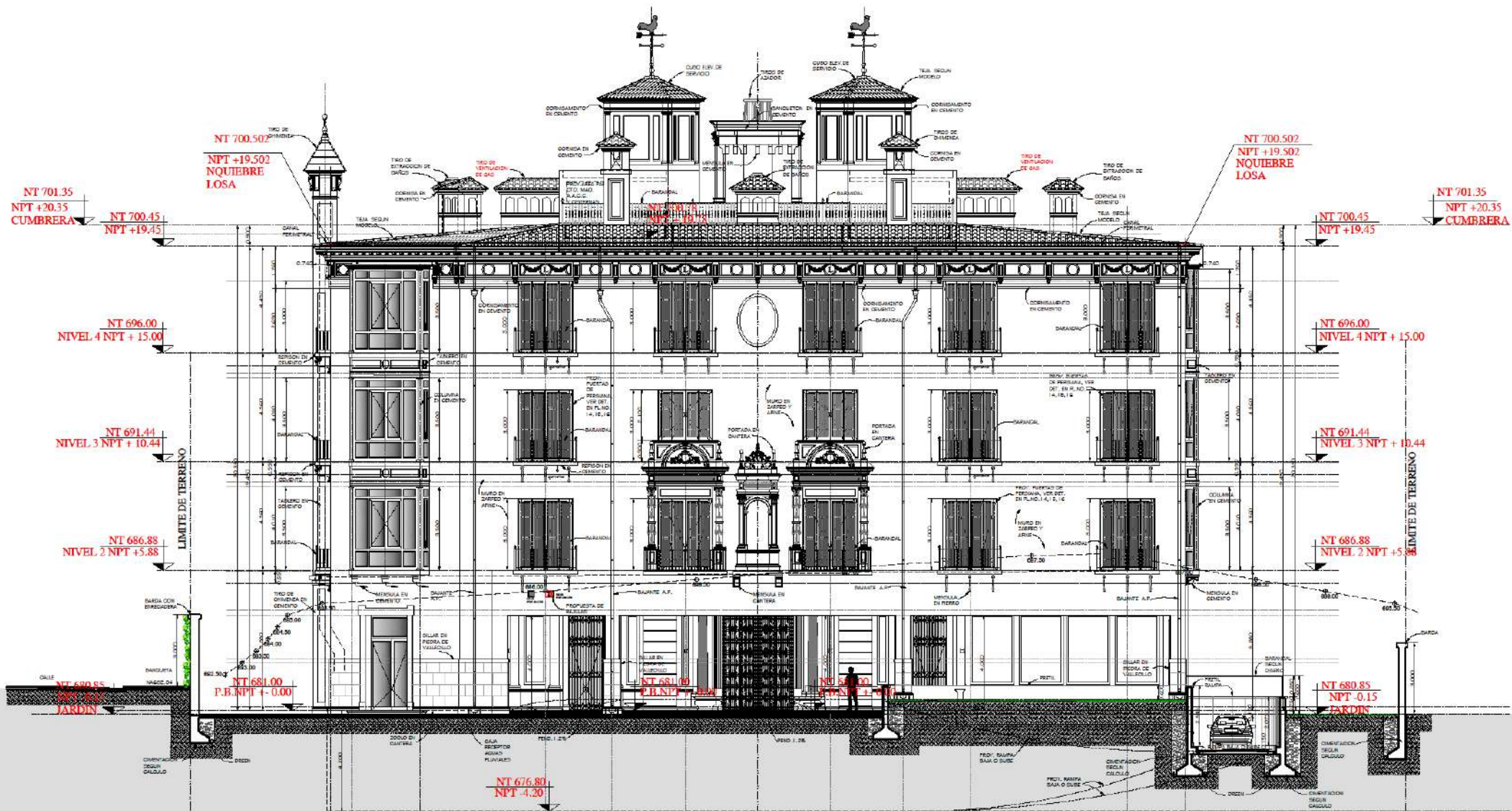

FACHADA • ORIENTE











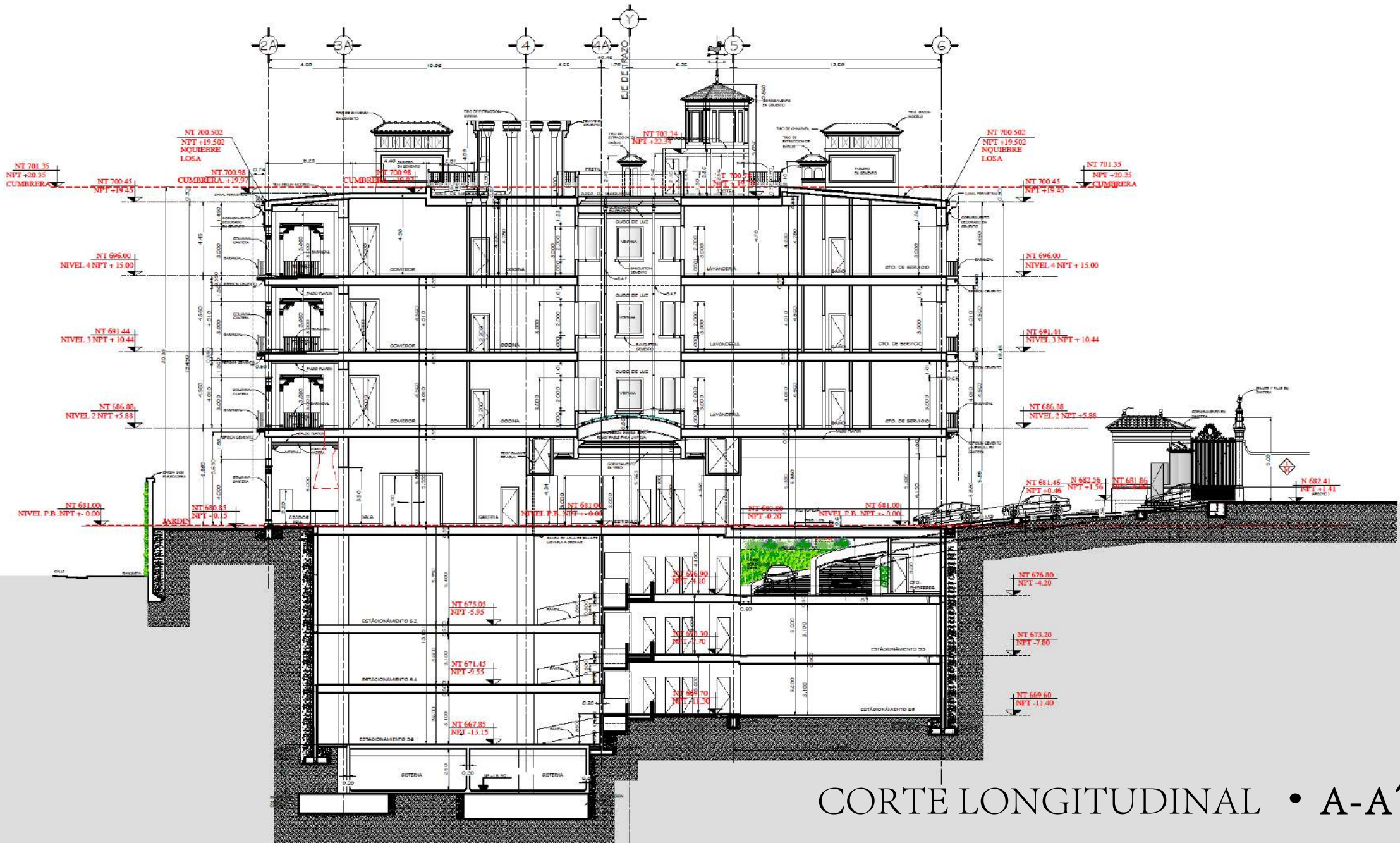

CORTE LONGITUDINAL • A-A'







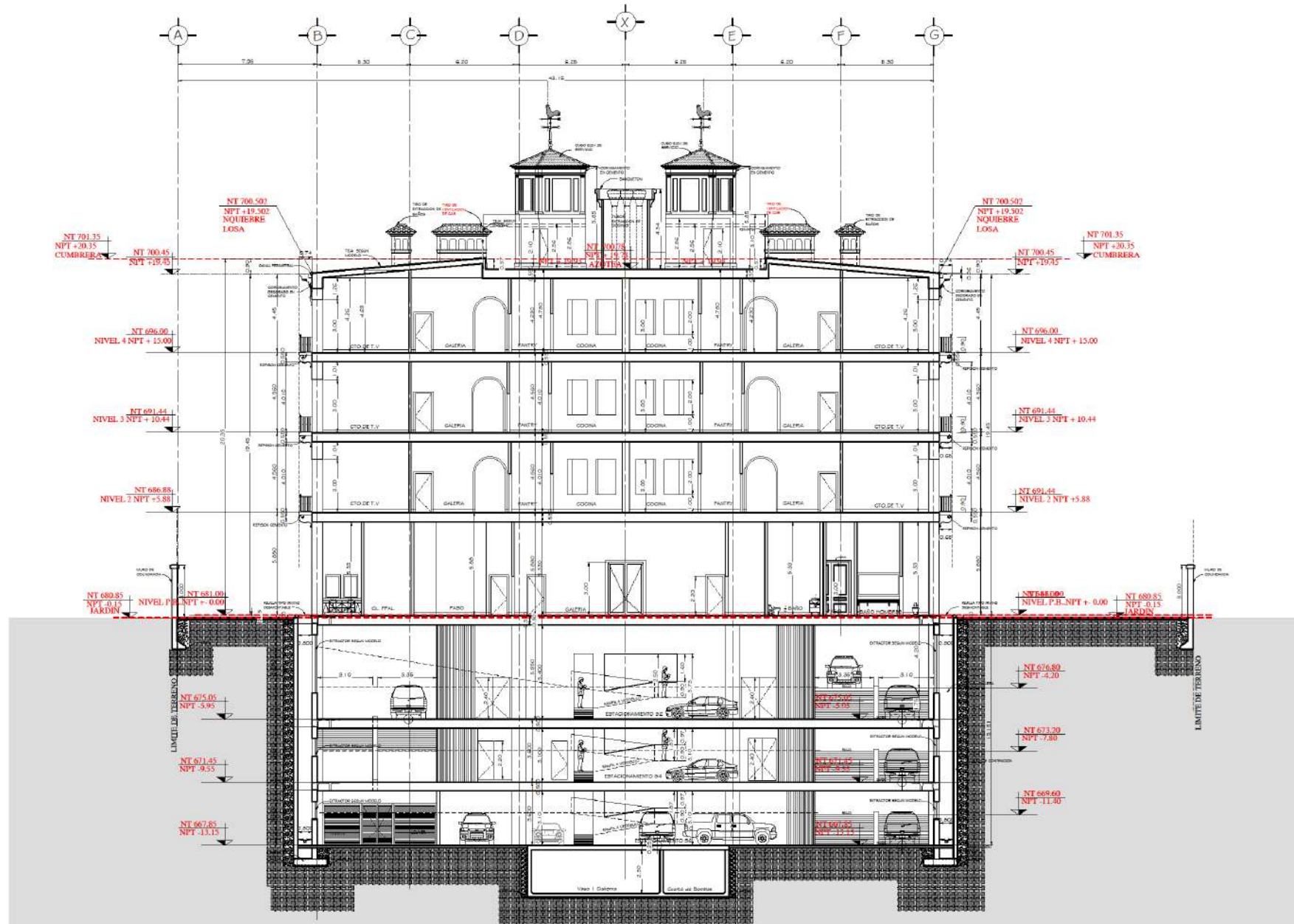

CORTE TRANSVERSAL • G-G'

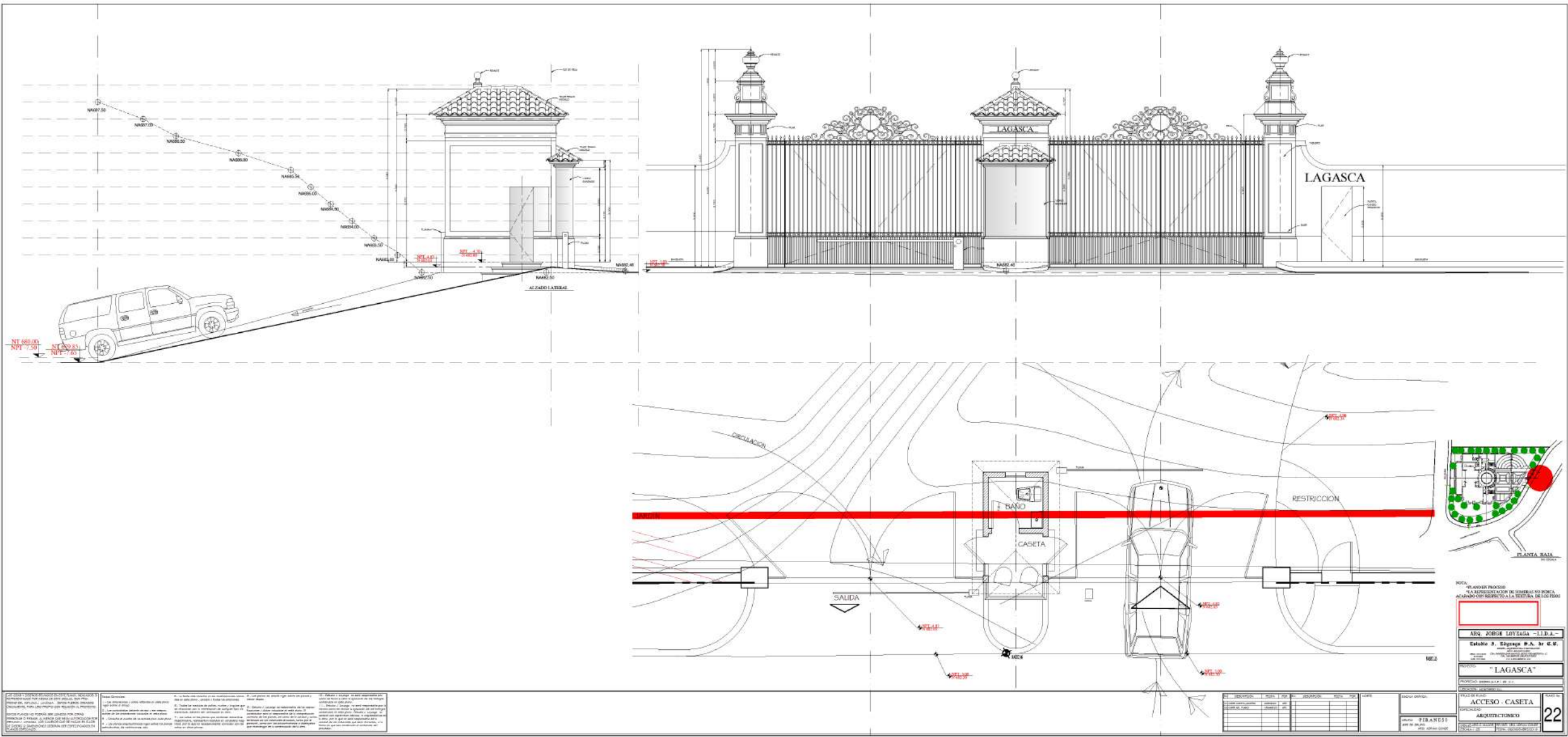

1. Este proyecto arquitectónico es el resultado de un estudio de factibilidad y diseño preliminar, el cual no garantiza el cumplimiento de los requisitos legales, técnicos y administrativos necesarios para la ejecución de la obra. El cliente es responsable de verificar y cumplir con todos los requisitos antes mencionados.

2. El arquitecto no es responsable de los errores de cálculo, ni de los errores de construcción, ni de los errores de ejecución de la obra. El cliente es responsable de la correcta ejecución de la obra.

3. El arquitecto no es responsable de los errores de construcción, ni de los errores de ejecución de la obra. El cliente es responsable de la correcta ejecución de la obra.

4. El arquitecto no es responsable de los errores de construcción, ni de los errores de ejecución de la obra. El cliente es responsable de la correcta ejecución de la obra.

FECHA	DESCRIPCION	ELABORADO	REVISADO	APROBADO

TITULO: ACCESO CASITA ESPECIALIDAD: ARQUITECTONICO	HOJA: 22
---	----------

• ACCESO CASITA •

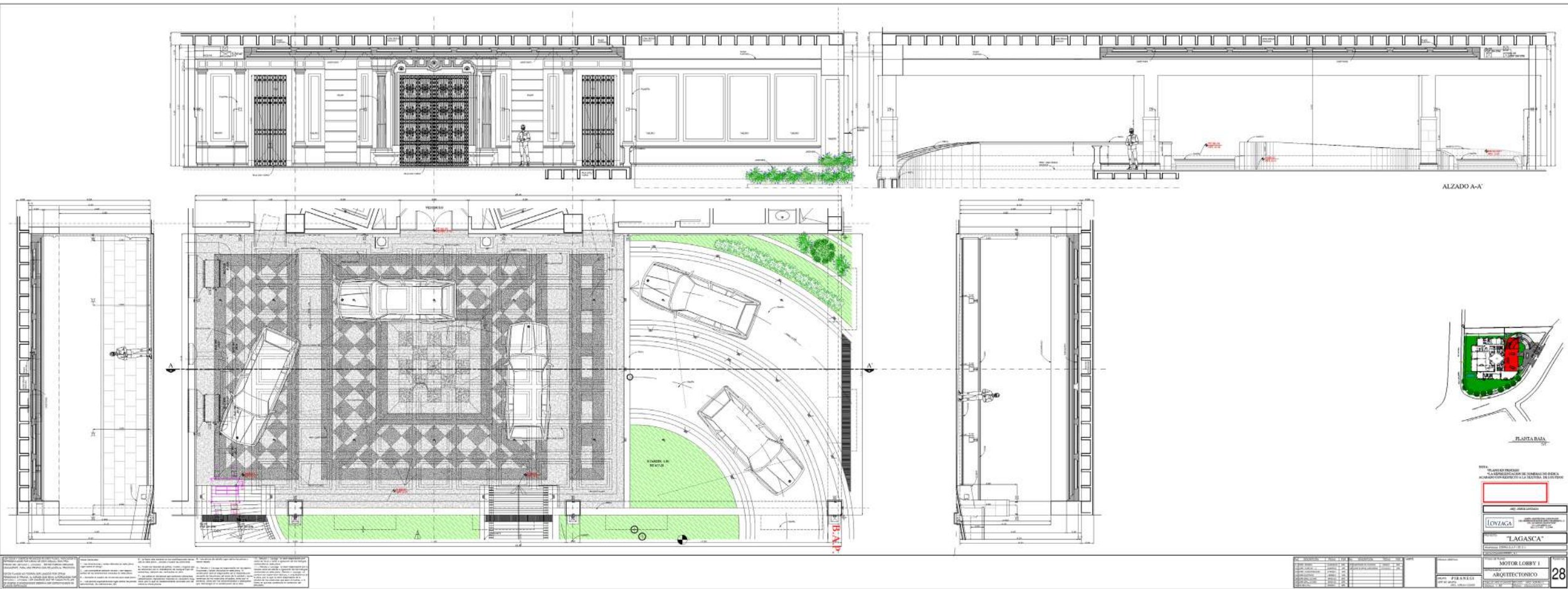

• MOTOR LOBBY 1 •





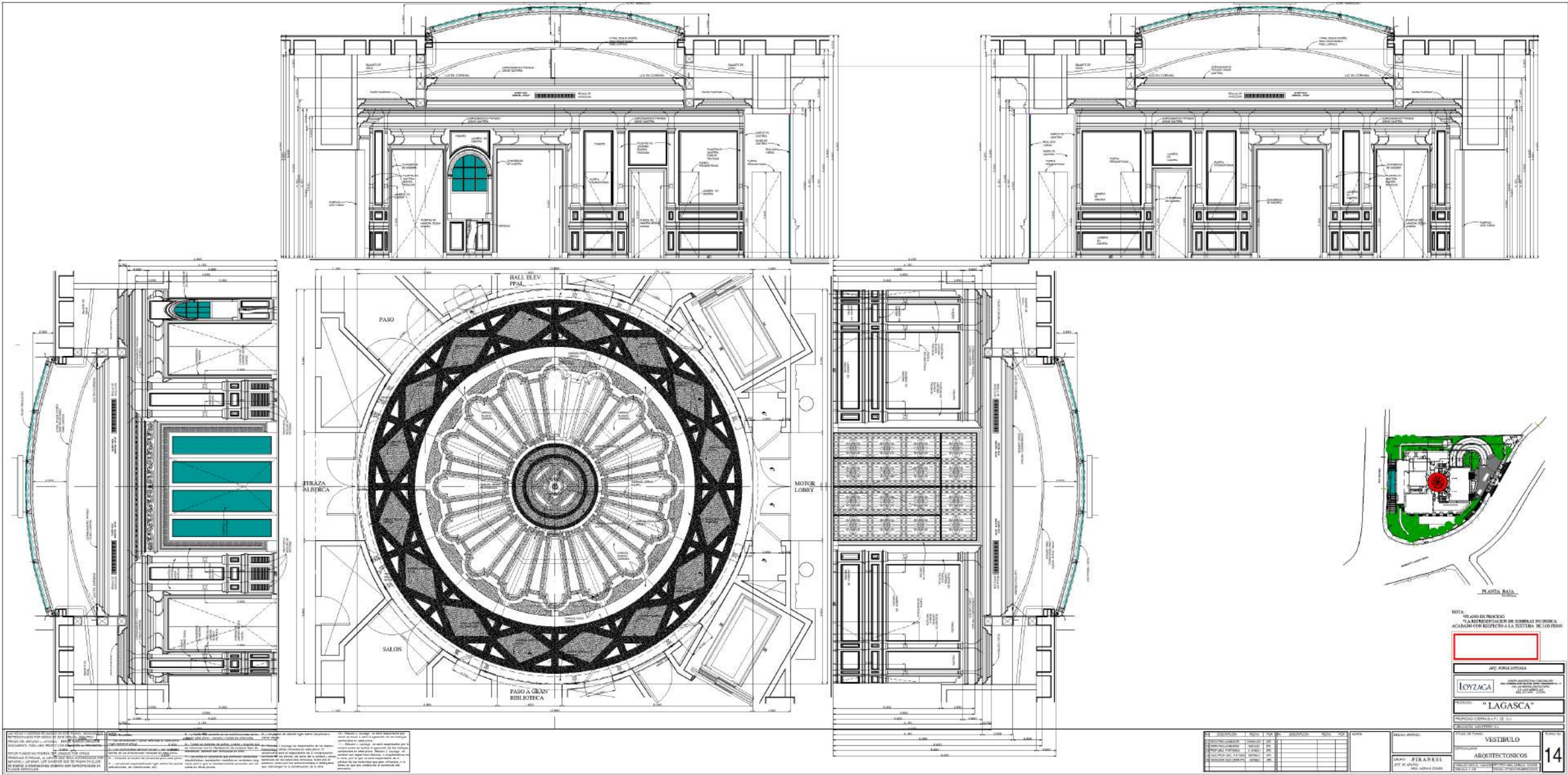

NOTA: ESTO ES UN DISEÑO PRELIMINAR. TODOS LOS DATOS SON APROXIMADOS. SE DEBE VERIFICAR TODA LA INFORMACION ANTES DE EMPEZAR LA CONSTRUCCION. EL DISEÑO ES SUJETO A CAMBIOS SIN PREVENCION. EL CLIENTE ASUME TODA LA RESPONSABILIDAD DE LOS DATOS Y DE LOS CAMBIOS. EL DISEÑO ES SUJETO A CAMBIOS SIN PREVENCION. EL CLIENTE ASUME TODA LA RESPONSABILIDAD DE LOS DATOS Y DE LOS CAMBIOS.

ITEM	DESCRIPCION	UNIDAD	CANTIDAD	VALOR UNITARIO	VALOR TOTAL
1	...	...	...	...	...
2	...	...	...	...	...
3	...	...	...	...	...
4	...	...	...	...	...
5	...	...	...	...	...
6	...	...	...	...	...
7	...	...	...	...	...
8	...	...	...	...	...
9	...	...	...	...	...
10	...	...	...	...	...
11	...	...	...	...	...
12	...	...	...	...	...
13	...	...	...	...	...
14	...	...	...	...	...
15	...	...	...	...	...
16	...	...	...	...	...
17	...	...	...	...	...
18	...	...	...	...	...
19	...	...	...	...	...
20	...	...	...	...	...
21	...	...	...	...	...
22	...	...	...	...	...
23	...	...	...	...	...
24	...	...	...	...	...
25	...	...	...	...	...
26	...	...	...	...	...
27	...	...	...	...	...
28	...	...	...	...	...
29	...	...	...	...	...
30	...	...	...	...	...
31	...	...	...	...	...
32	...	...	...	...	...
33	...	...	...	...	...
34	...	...	...	...	...
35	...	...	...	...	...
36	...	...	...	...	...
37	...	...	...	...	...
38	...	...	...	...	...
39	...	...	...	...	...
40	...	...	...	...	...
41	...	...	...	...	...
42	...	...	...	...	...
43	...	...	...	...	...
44	...	...	...	...	...
45	...	...	...	...	...
46	...	...	...	...	...
47	...	...	...	...	...
48	...	...	...	...	...
49	...	...	...	...	...
50	...	...	...	...	...
51	...	...	...	...	...
52	...	...	...	...	...
53	...	...	...	...	...
54	...	...	...	...	...
55	...	...	...	...	...
56	...	...	...	...	...
57	...	...	...	...	...
58	...	...	...	...	...
59	...	...	...	...	...
60	...	...	...	...	...
61	...	...	...	...	...
62	...	...	...	...	...
63	...	...	...	...	...
64	...	...	...	...	...
65	...	...	...	...	...
66	...	...	...	...	...
67	...	...	...	...	...
68	...	...	...	...	...
69	...	...	...	...	...
70	...	...	...	...	...
71	...	...	...	...	...
72	...	...	...	...	...
73	...	...	...	...	...
74	...	...	...	...	...
75	...	...	...	...	...
76	...	...	...	...	...
77	...	...	...	...	...
78	...	...	...	...	...
79	...	...	...	...	...
80	...	...	...	...	...
81	...	...	...	...	...
82	...	...	...	...	...
83	...	...	...	...	...
84	...	...	...	...	...
85	...	...	...	...	...
86	...	...	...	...	...
87	...	...	...	...	...
88	...	...	...	...	...
89	...	...	...	...	...
90	...	...	...	...	...
91	...	...	...	...	...
92	...	...	...	...	...
93	...	...	...	...	...
94	...	...	...	...	...
95	...	...	...	...	...
96	...	...	...	...	...
97	...	...	...	...	...
98	...	...	...	...	...
99	...	...	...	...	...
100	...	...	...	...	...

• VESTIBULO •



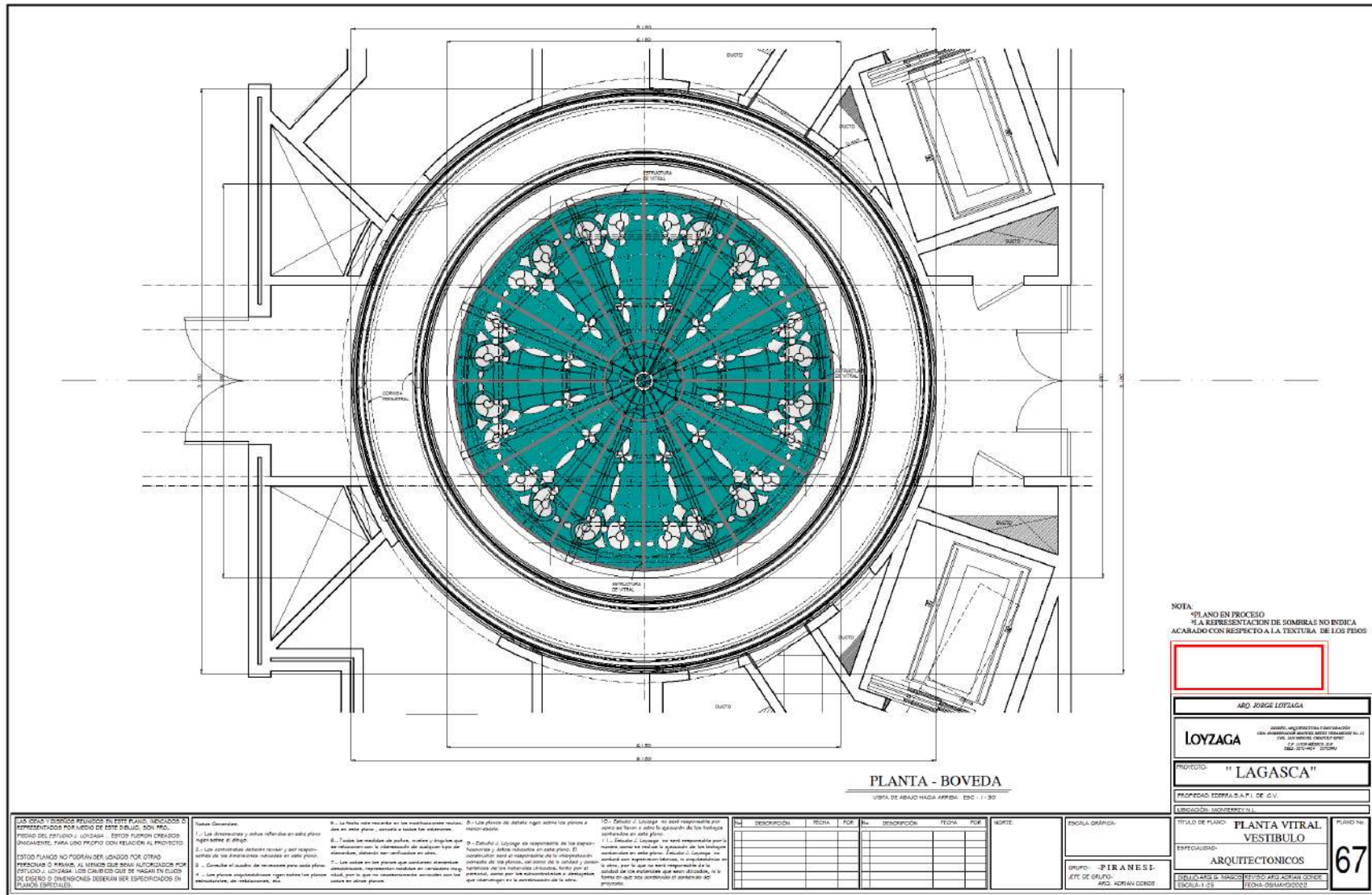

• PLANTA VITRAL VESTIBULO •



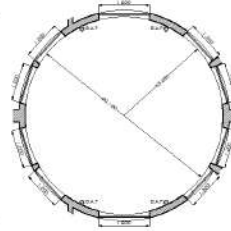
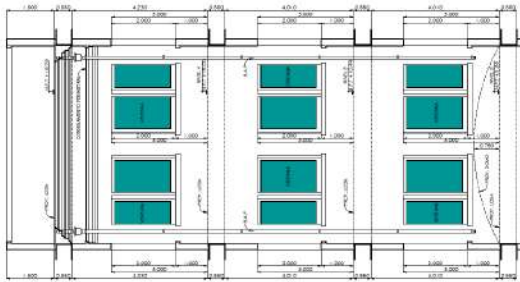
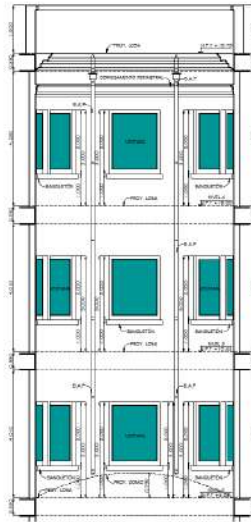
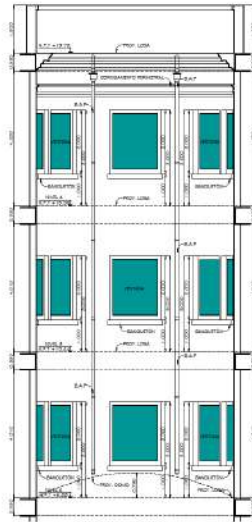

PLANTA REVELAMIENTO TIPO  
NIVEL 2.2 Y 3

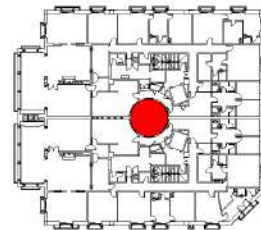
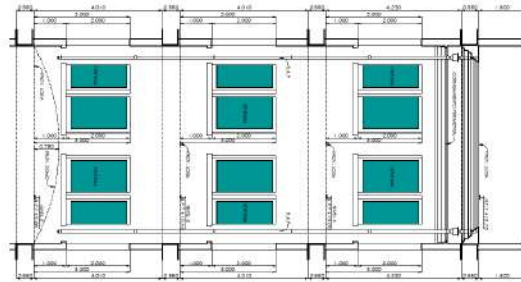

PLANTA TIPO

NOTA:  
"PLANO EN PROCESO"  
"LA REPRESENTACIÓN DE SOMBRAS NO  
INDICA ACABADO CON RESPECTO A LA  
TEXTURA."



ING. JOSÉ LÓPEZ	
LOYZAGA	ING. ARQUITECTO Y DISEÑADOR DE INTERIORES Y EXTERIORES
PROYECTO "LAGASCA"	
PROYECTO EN FASE A.P. DE S.I.	
UBICACIÓN: URB. LOS ANDES 2014	
TÍTULO DE PLANO:	
CUBO DE LUZ	
REVISADO POR:	
ARQUITECTOS	
PROYECTO EN FASE A.P. DE S.I.	
UBICACIÓN: URB. LOS ANDES 2014	
TÍTULO DE PLANO:	
CUBO DE LUZ	
REVISADO POR:	
ARQUITECTOS	

• CUBO DE LUZ •







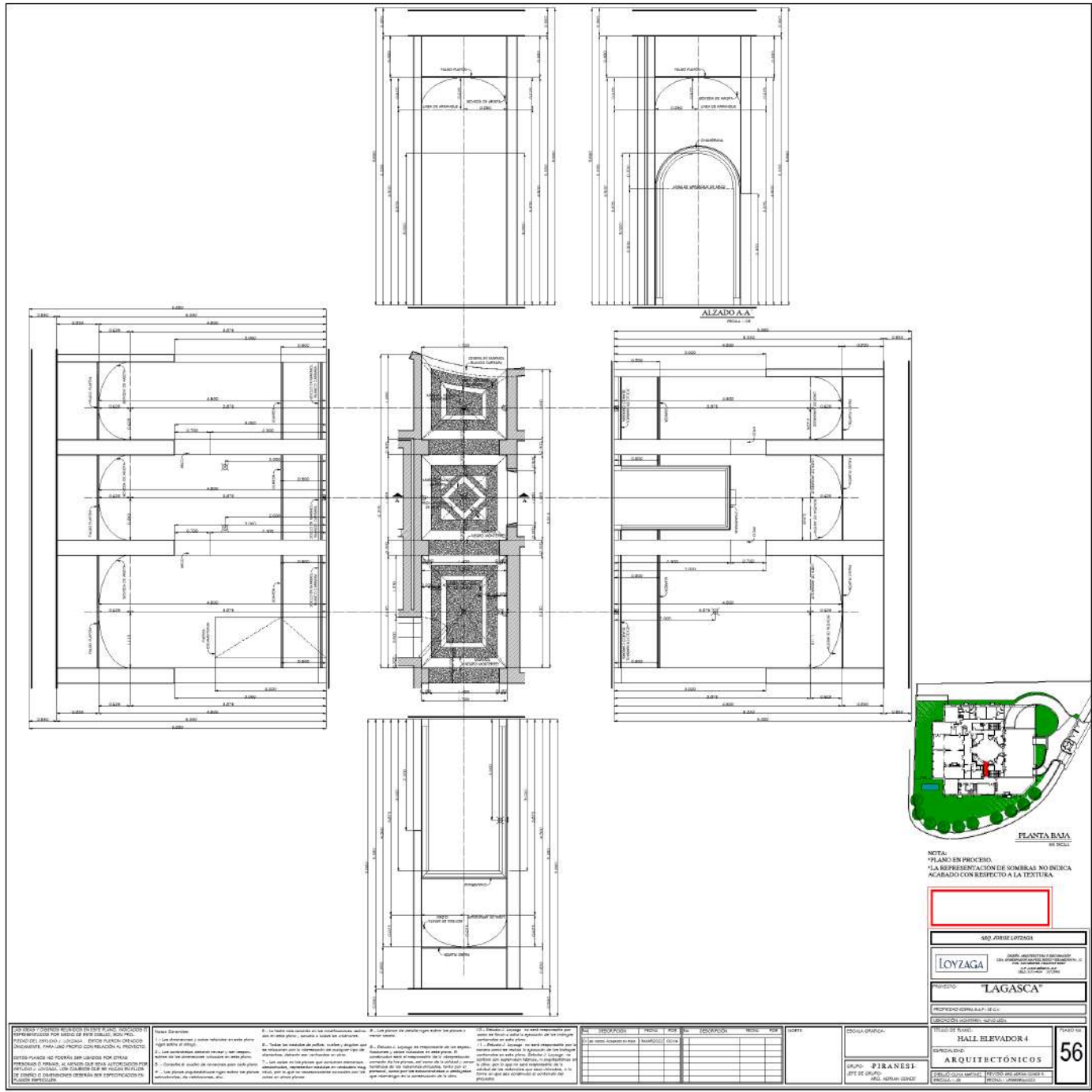

• HALL ELEVADOR 4 (SUR) •



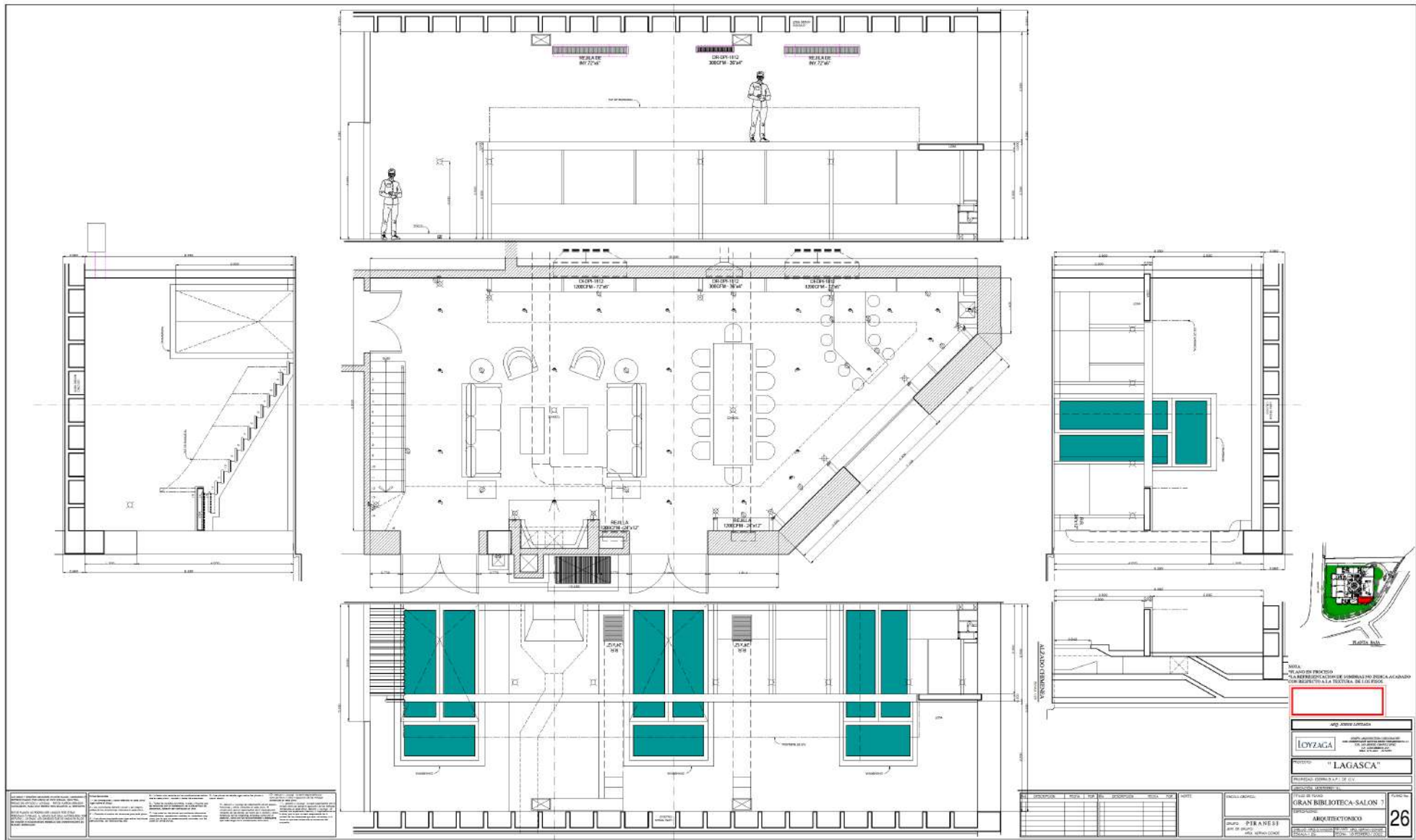

• GRAN BIBLIOTECA-SALÓN 7 •



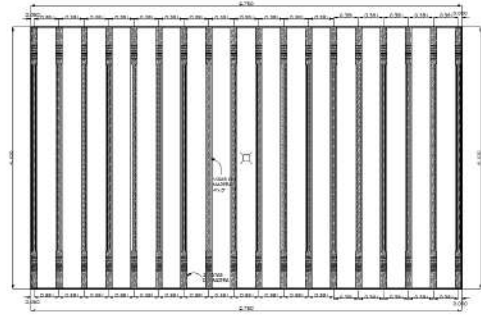
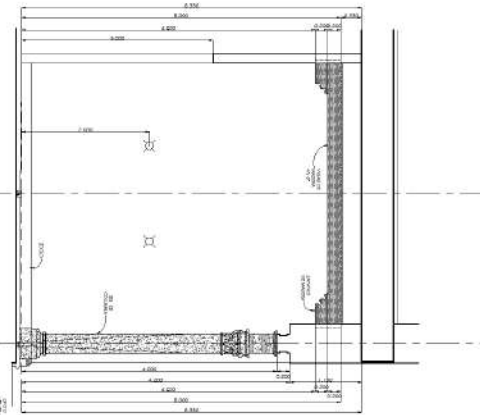
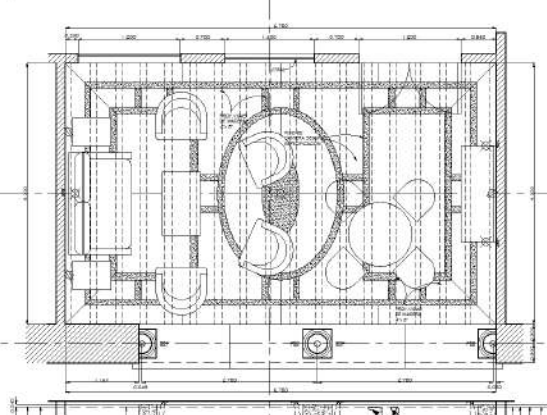
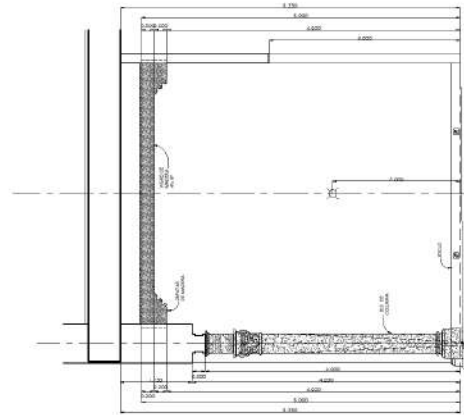
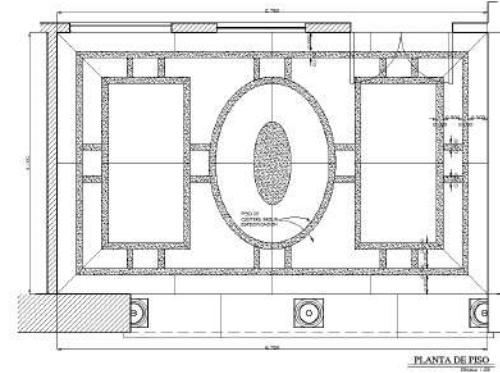
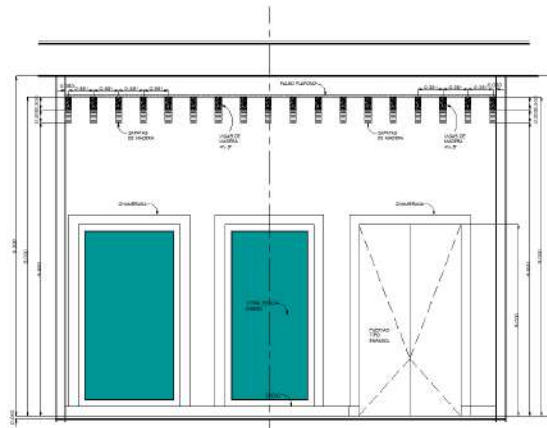

PLANTA DE TACHO  
VISTA DE ARRIBA HACIA ARRIBA



NOTA:  
\*PLANO EN PROCESO  
\*LA REPRESENTACION DE LOS BARRILES NO ESTÁ ACABADA  
CON RESPECTO A LA TEXTURA DE LOS PISOS

ARQ. ANA LIZASAGA	
LOVZAGA	
PROYECTO "LAGASCA"	
PROYECTO CIVIL S.A. DE C.V.	
UBICACION: AV. MEXICO 100	
TITULO DE PROYECTO: TERRAZA VERANDA 8	
Escala: ARQUITECTONICO	
FECHA: 10/05/2016	
DISEÑADOR: FRANCESI	
DIBUJANTE: ANA LIZASAGA	
BOLETIN: 10/05/2016	
BOLETIN: 10/05/2016	

NOTA: ESTOS DISEÑOS SON DE REFERENCIA Y NO DEBEN USARSE PARA CONSTRUCCIONES SIN EL DISEÑO DE DETALLE. SON PROYECTOS PRELIMINARES. ESTOS DISEÑOS SON DE REFERENCIA Y NO DEBEN USARSE PARA CONSTRUCCIONES SIN EL DISEÑO DE DETALLE. SON PROYECTOS PRELIMINARES.

NOTA: ESTOS DISEÑOS SON DE REFERENCIA Y NO DEBEN USARSE PARA CONSTRUCCIONES SIN EL DISEÑO DE DETALLE. SON PROYECTOS PRELIMINARES. ESTOS DISEÑOS SON DE REFERENCIA Y NO DEBEN USARSE PARA CONSTRUCCIONES SIN EL DISEÑO DE DETALLE. SON PROYECTOS PRELIMINARES.

NO.	DESCRIPCION	FECHA	TOP.	NO.	DESCRIPCION	FECHA	TOP.	NOTAS

# TERRAZA VERANDA 8



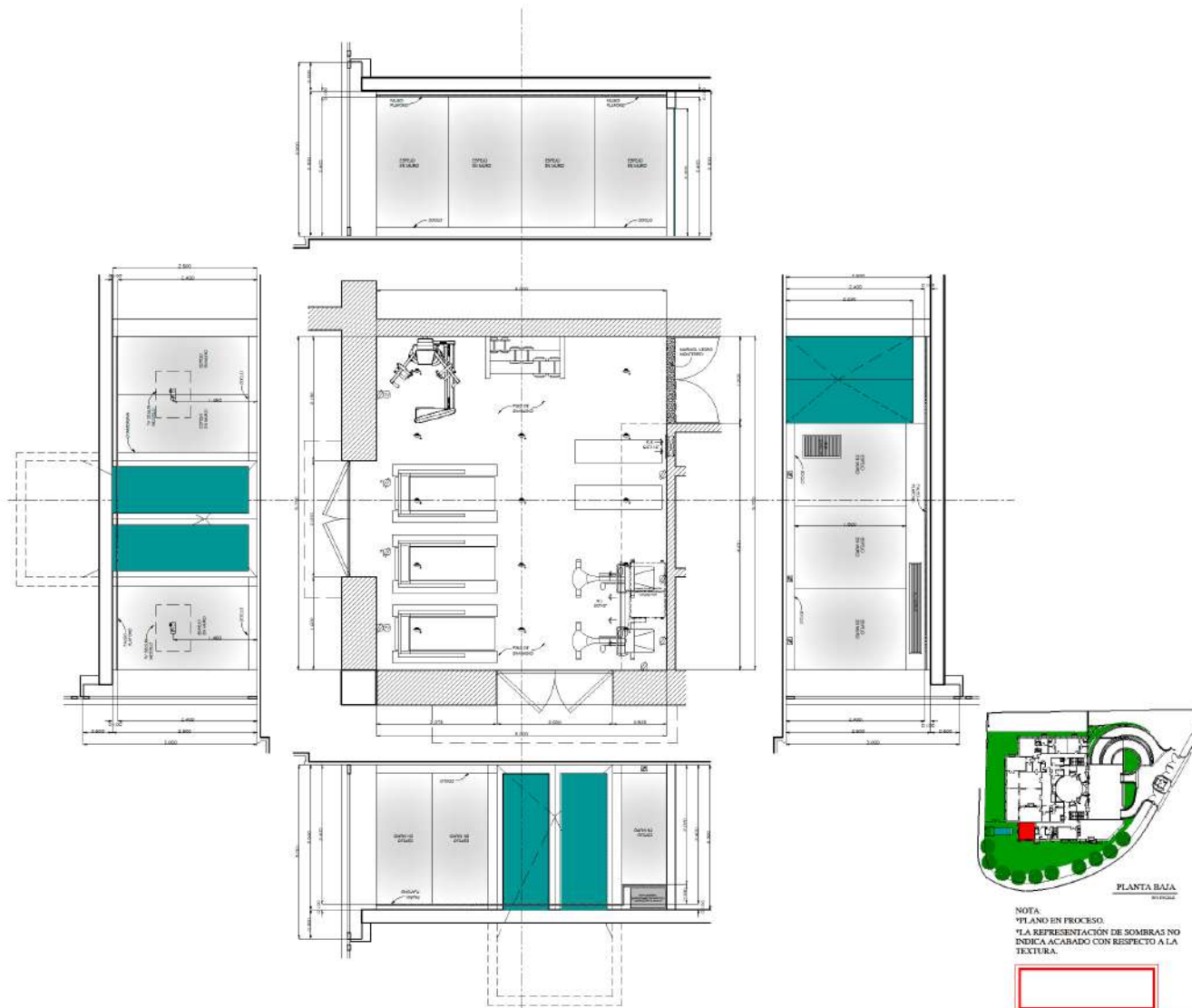

NOTA:  
 PLANO EN PROCESO.  
 LA REPRESENTACION DE SOMBRAS NO  
 INDICA ACABADO CON RESPECTO A LA  
 TEXTURA.

ING. JORGE LOYZAGA	
<b>LOYZAGA</b>	
PROYECTO: "LAGASCA"	
PROPIEDAD: EDIFICIO N.º 12 DE C.V.	
LOCALIDAD: TETIPACÁN, QZ.	
ESCALA: 1:50	
FECHA: 15/05/2012	
PROYECTO: GYMNASIO - 12	
PROYECTOS: ARQUITECTONICOS	
50	

1. Se debe considerar en la construcción... 2. Se debe considerar en la construcción... 3. Se debe considerar en la construcción... 4. Se debe considerar en la construcción... 5. Se debe considerar en la construcción... 6. Se debe considerar en la construcción... 7. Se debe considerar en la construcción... 8. Se debe considerar en la construcción... 9. Se debe considerar en la construcción... 10. Se debe considerar en la construcción...	11. Se debe considerar en la construcción... 12. Se debe considerar en la construcción... 13. Se debe considerar en la construcción... 14. Se debe considerar en la construcción... 15. Se debe considerar en la construcción... 16. Se debe considerar en la construcción... 17. Se debe considerar en la construcción... 18. Se debe considerar en la construcción... 19. Se debe considerar en la construcción... 20. Se debe considerar en la construcción...	21. Se debe considerar en la construcción... 22. Se debe considerar en la construcción... 23. Se debe considerar en la construcción... 24. Se debe considerar en la construcción... 25. Se debe considerar en la construcción... 26. Se debe considerar en la construcción... 27. Se debe considerar en la construcción... 28. Se debe considerar en la construcción... 29. Se debe considerar en la construcción... 30. Se debe considerar en la construcción...	31. Se debe considerar en la construcción... 32. Se debe considerar en la construcción... 33. Se debe considerar en la construcción... 34. Se debe considerar en la construcción... 35. Se debe considerar en la construcción... 36. Se debe considerar en la construcción... 37. Se debe considerar en la construcción... 38. Se debe considerar en la construcción... 39. Se debe considerar en la construcción... 40. Se debe considerar en la construcción...
---	--	--	--

# GIMNASIO 12





NOTA  
 \*PLANO EN PROCESO.  
 \*LA REPRESENTACIÓN DE SOMBRAS NO INDICA ACABADO CON RESPECTO A LA TEXTURA.

<div style="border: 1px solid red; width: 50px; height: 20px; margin: 0 auto;"></div>	
ARQ. JORDI GUTIÉRREZ	
<b>LOYZAGA</b>	
PROFESOR	
<b>"LAGASCA"</b>	
PROFESOR DE DISEÑO DE INTERIORES	
UNIVERSIDAD POLITÉCNICA DE VALENCIA	
VALENCIA, 2011	
PROYECTO DE DISEÑO DE INTERIORES	
PLANTA DE PISOS	
47	

• BAÑO MUJERES 11 •

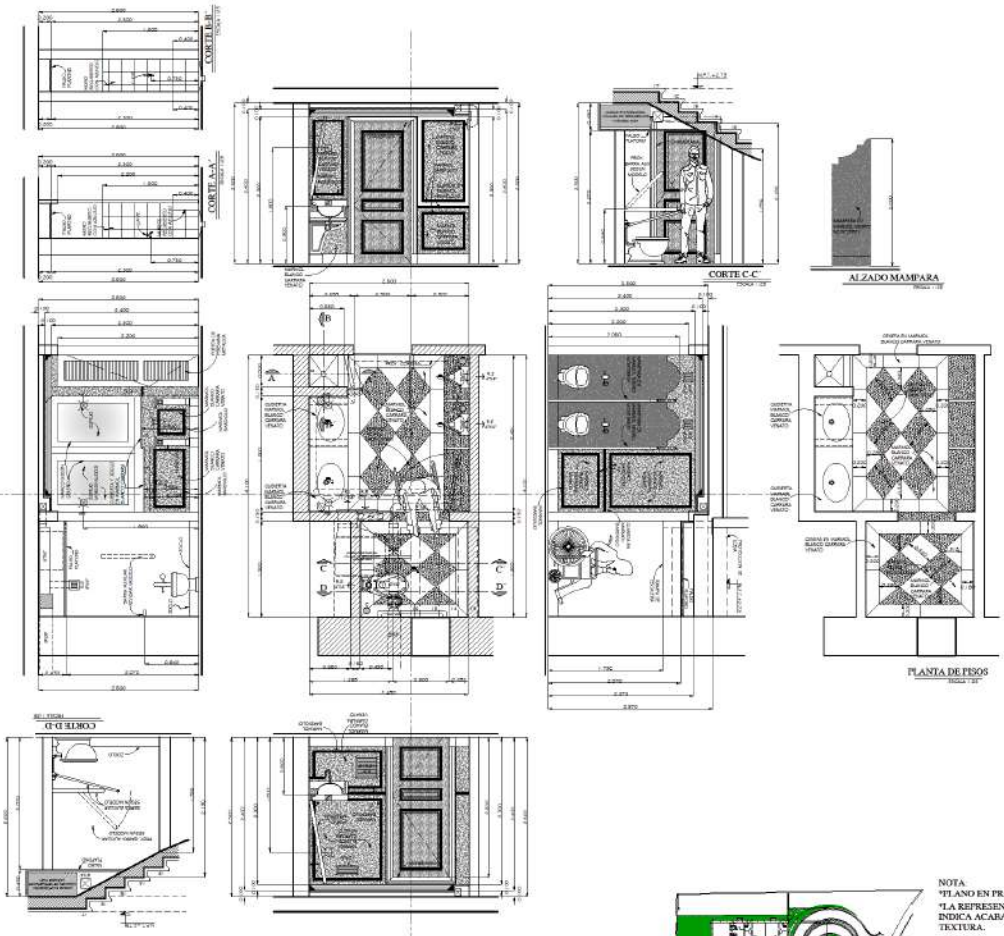

NOTA  
 TI LINDO EN PROCESO.  
 \*LA REPRESENTACIÓN DE SOMBRAS NO  
 INDICA ACABADO CON RESPECTO A LA  
 TEXTURA.



ING. JOSÉ LOYZAGA

**LOYZAGA**

PROYECTO: "LAGASCA"

PROPIEDAD: EDMA S.A.S. DE C.V.

UBICACIÓN: TAMPICO, T.M.

<p>Los planos y documentos de este proyecto son propiedad de la firma LOYZAGA y no se deben reproducir, copiar, distribuir, ni utilizar sin el consentimiento escrito de la firma LOYZAGA. Toda infracción será perseguida legalmente.</p>	<p>1.- Los planos se elaboraron en base a los planos de obra, los cuales se encuentran en el expediente de obra. Los planos se elaboraron en base a los planos de obra, los cuales se encuentran en el expediente de obra. Los planos se elaboraron en base a los planos de obra, los cuales se encuentran en el expediente de obra.</p>	<p>2.- Los planos se elaboraron en base a los planos de obra, los cuales se encuentran en el expediente de obra. Los planos se elaboraron en base a los planos de obra, los cuales se encuentran en el expediente de obra. Los planos se elaboraron en base a los planos de obra, los cuales se encuentran en el expediente de obra.</p>	<p>3.- Los planos se elaboraron en base a los planos de obra, los cuales se encuentran en el expediente de obra. Los planos se elaboraron en base a los planos de obra, los cuales se encuentran en el expediente de obra. Los planos se elaboraron en base a los planos de obra, los cuales se encuentran en el expediente de obra.</p>	<p>4.- Los planos se elaboraron en base a los planos de obra, los cuales se encuentran en el expediente de obra. Los planos se elaboraron en base a los planos de obra, los cuales se encuentran en el expediente de obra. Los planos se elaboraron en base a los planos de obra, los cuales se encuentran en el expediente de obra.</p>
--	--	--	--	--

# • BAÑO HOMBRES 10 •

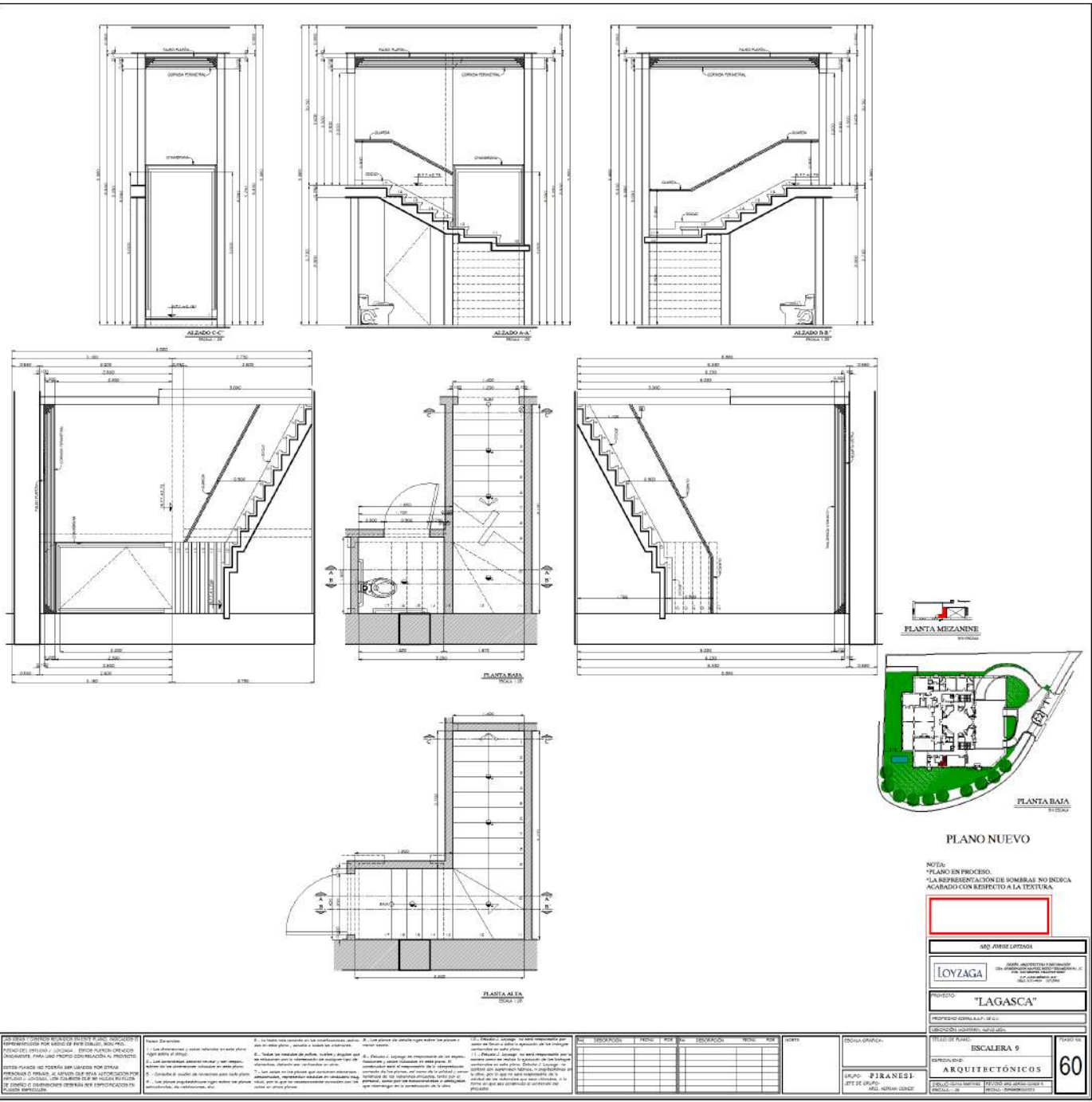

**PLANO NUEVO**

NOTA:  
 \*PLANO EN PROCESO.  
 \*LA REPRESENTACION DE SOMBRAS NO INDICA ACABADO CON RESPECTO A LA TEXTURA.



ING. JORGE LÓPEZ	
LOYZAGA	ING. ARQUITECTA Y DISEÑADORA DE INTERIORES Y AMBIENTES INTERIORES S.R.L. (C.O.A. 120.000.000)
PROYECTO "LAGASCA"	
PROPIEDAD: DOMA S.A.P. S.R.L.	
UBICACIÓN: LAGASCA, S.M.D. 120.000.000	
TÍTULO DE PLANO: ESCALERA 9	
Escala: ARQUITECTÓNICOS	
FECHA: 15 DE JUNIO DE 2014	
DISEÑADO POR: JORGE LÓPEZ	
CORREGIDO POR: JORGE LÓPEZ	
AUTORIZADO POR: JORGE LÓPEZ	
FOLIO: 60	

• ESCALERA 9 •



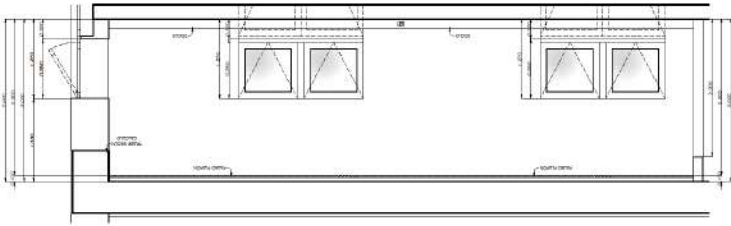
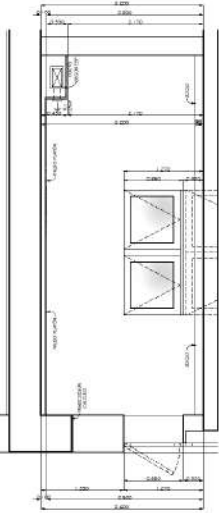
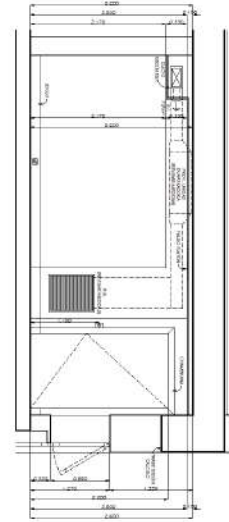
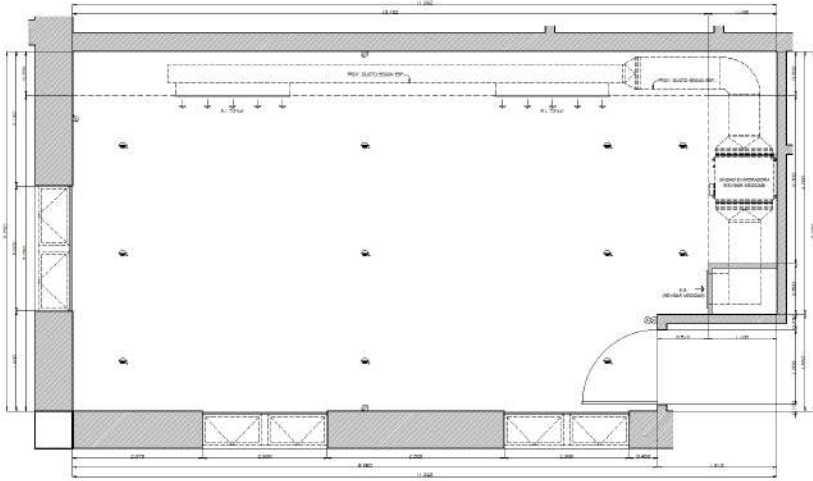
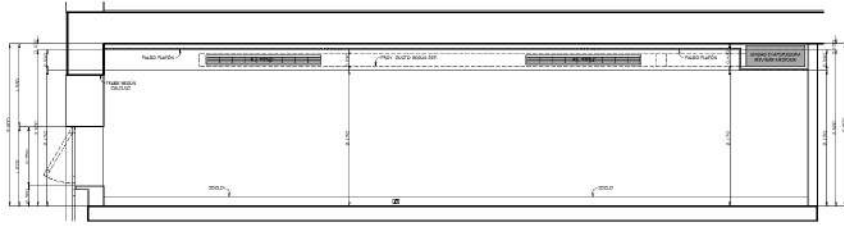

NOTA:  
 "PLANO EN PROCESO"  
 "LA REPRESENTACIÓN DE SOMBRAS NO INDICA  
 ACABADO CON RESPECTO A LA TEXTURA"



ARG. JAVIER LOYZAGA

**LOYZAGA**

PROYECTO "LAGASCA"

LUDOTECA 13

ARQUITECTÓNICOS

62

ESTOS PLANOS NO DEBEN SER USADOS POR OTROS PROYECTOS SIN EL CONSENTIMIENTO DEL AUTOR. SE DEBE INDICAR EN EL TÍTULO DEL DOCUMENTO QUE SE ESTÁ UTILIZANDO ESTOS PLANOS COMO REFERENCIA. SE DEBE INDICAR EN EL TÍTULO DEL DOCUMENTO QUE SE ESTÁ UTILIZANDO ESTOS PLANOS COMO REFERENCIA. SE DEBE INDICAR EN EL TÍTULO DEL DOCUMENTO QUE SE ESTÁ UTILIZANDO ESTOS PLANOS COMO REFERENCIA.

DESCRIPCIÓN	REAL.	FOR.	CONFECCIÓN	REVIS.	NOTA

EDIFICIO: LAGASCA	PROYECTO: LUDOTECA 13	FECHA: 2013
GRUPO: FIANESI	ARQUITECTOS: JAVIER LOYZAGA	ESCALA: 1/50



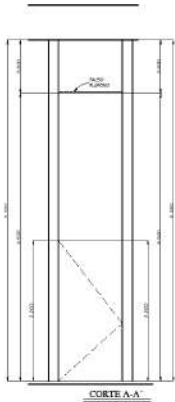

CORTE A-A

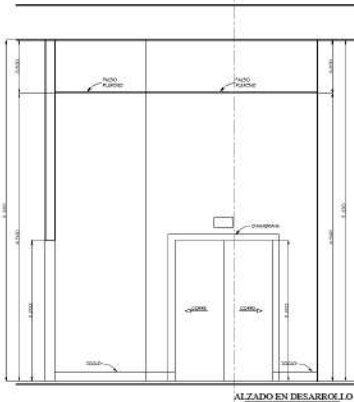

ALZADO EN DESARROLLO

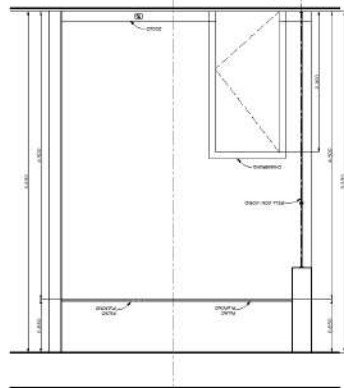
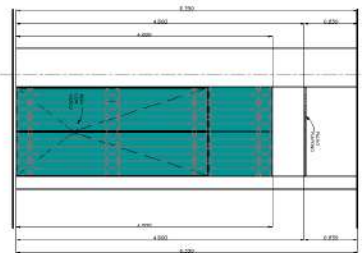
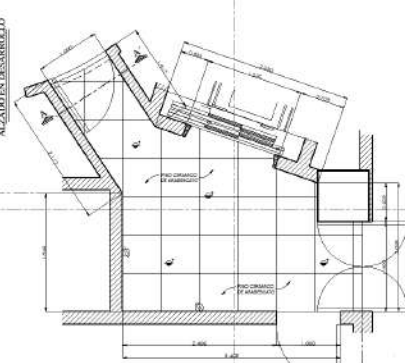
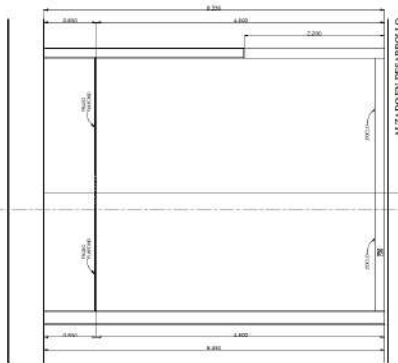

PLANTA BAJA

NOTA:  
 \*PLANO EN PROCESO.  
 \*LA REPRESENTACION DE SOMBRAS NO  
 INDICA ACABADO CON RESPECTO A LA  
 TEXTURA.



ING. JORGE LITVIN

LOYZAGA

"LAGASCA"

PROYECTO EDIFICIO A.P.P. DE C.V.

LOCALIDAD: TAMPICO, S.L.

PROYECTO: HALL SERVICIO - 15

DISCIPLINA: ARQUITECTONICOS

ESTUDIO: PIRANESI

PROYECTO: HALL SERVICIO

59

• HALL SERVICIO 15 (SUR) •