

UBICACION Y LOCALIZACION



UBICACIÓN EN EL PAÍS



PROVINCIA LA ALTAGRACIA

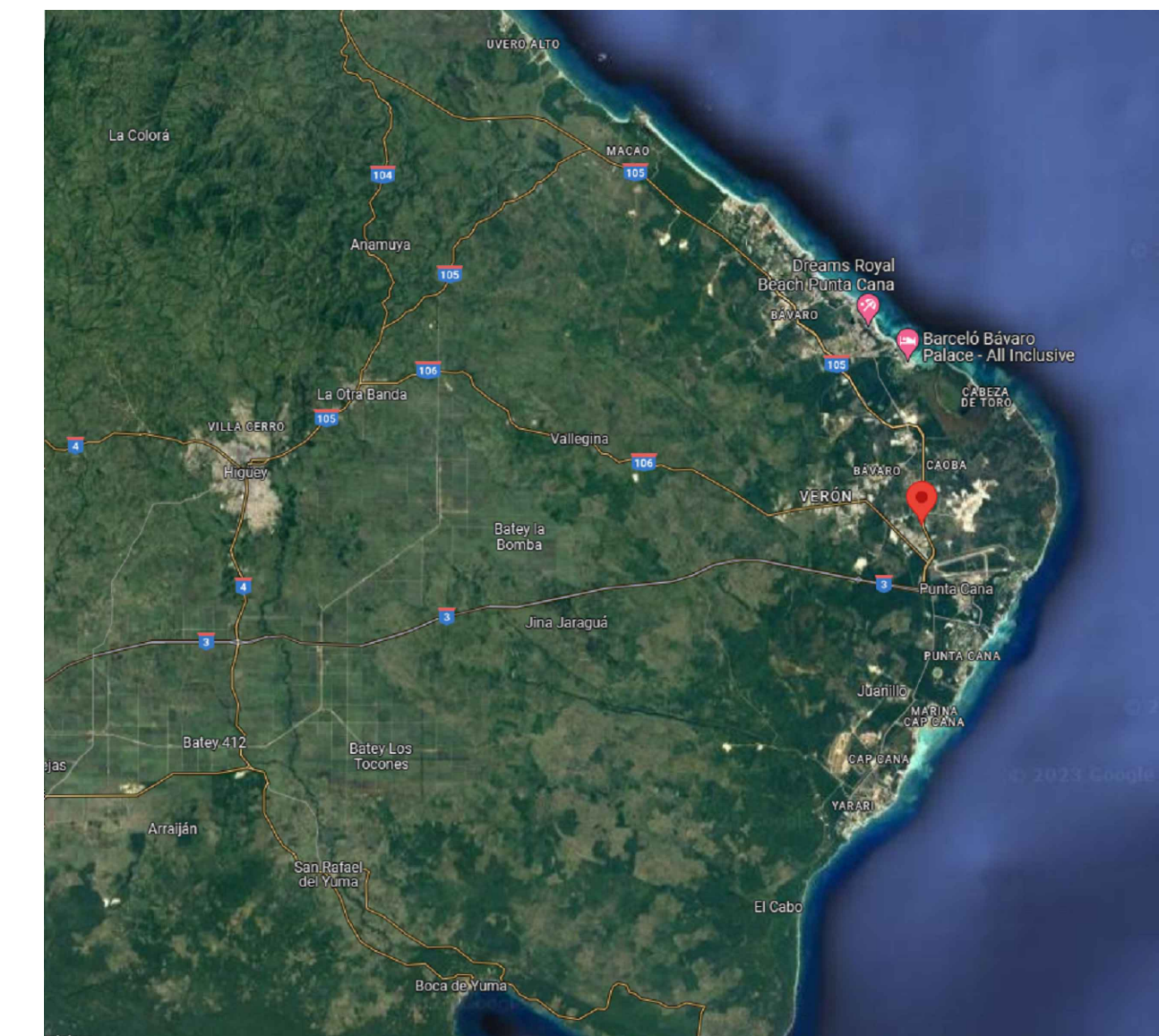
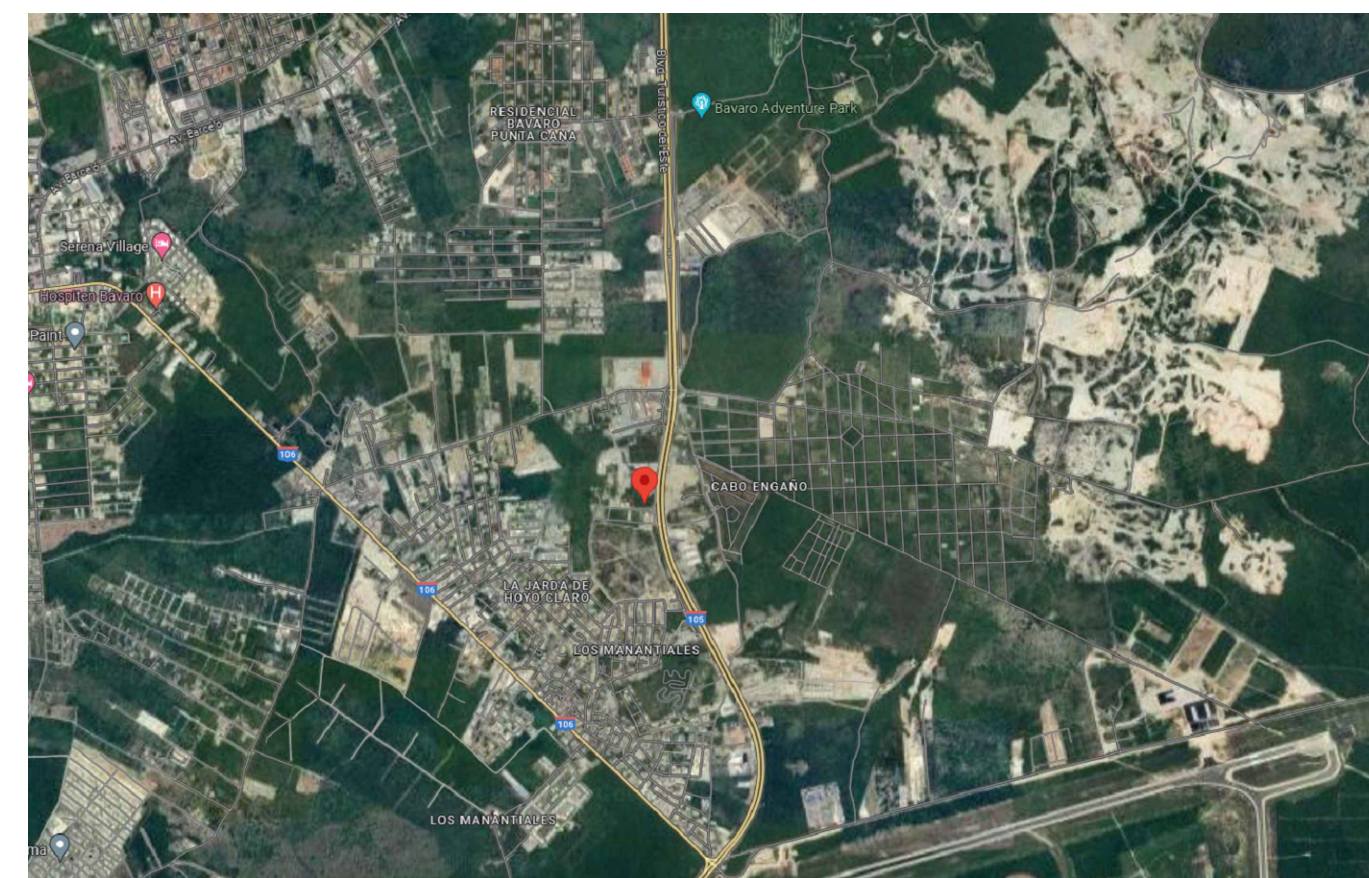

Punta Cana, provincia la Altagracia, República Dominicana.

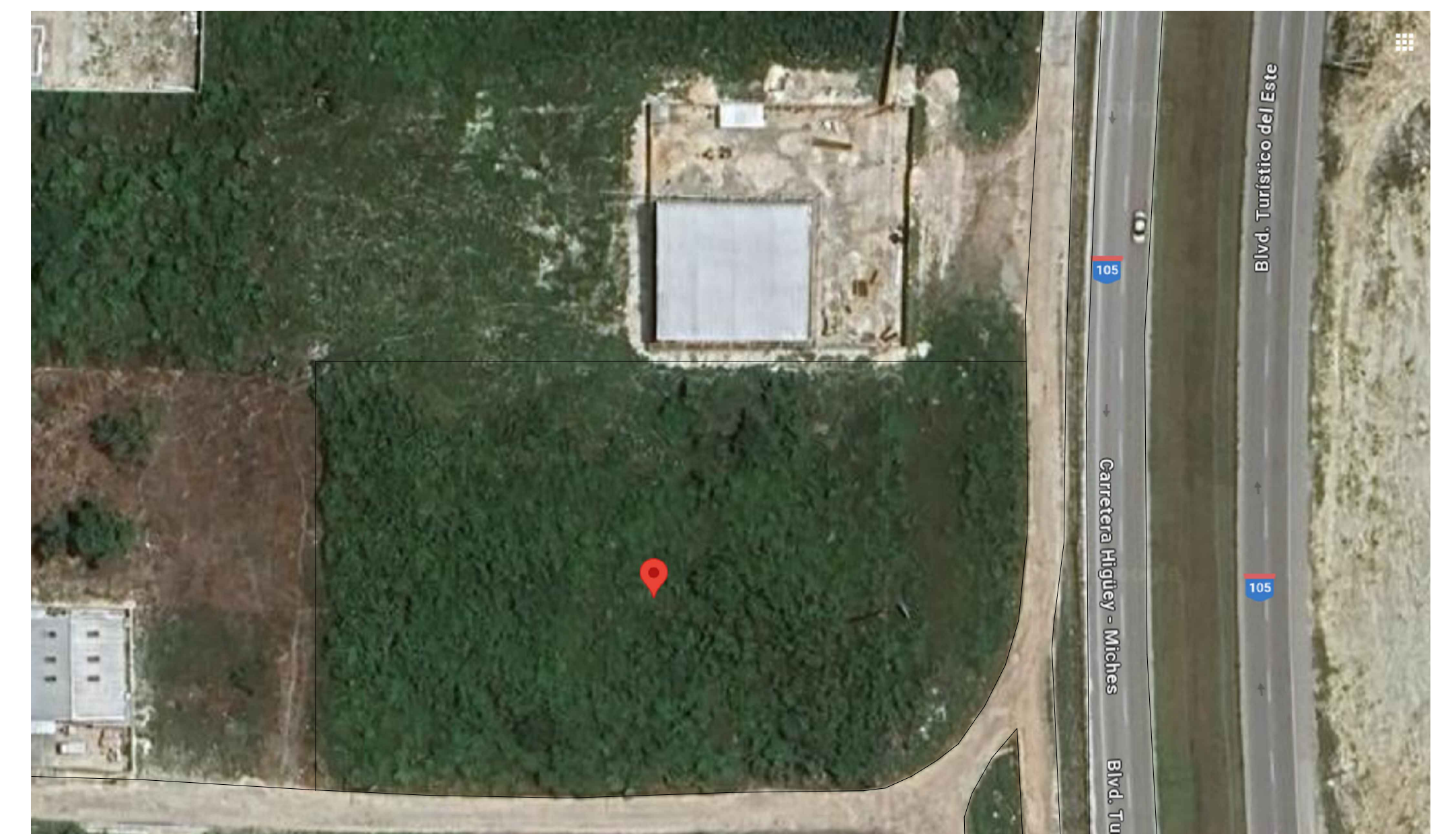
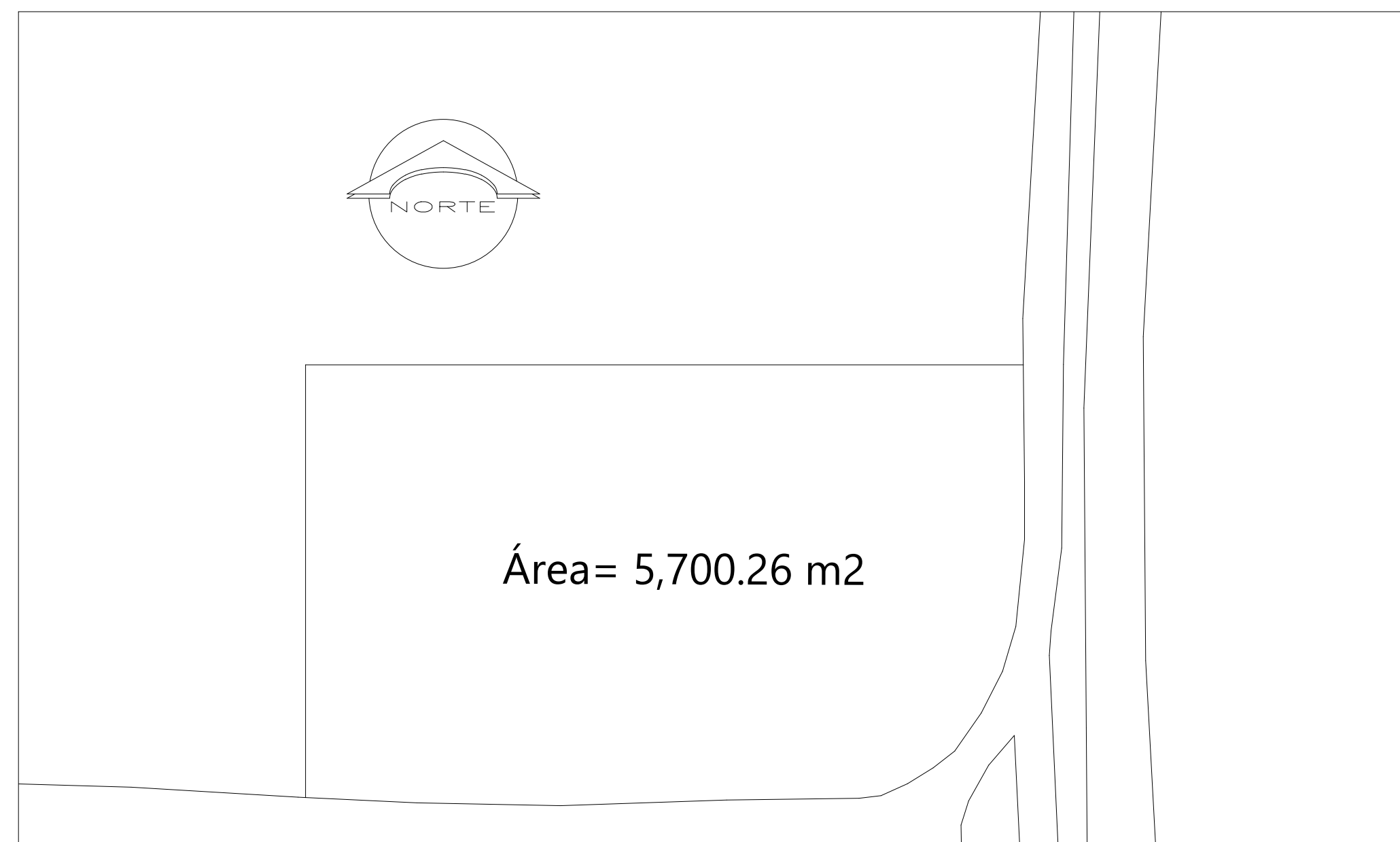

INGENIERIA CAMPOS RODRIGUEZ S.R.L.
 RNC. 1-30-79343-3
CONSTRUCCIONES Y EQUIPOS
 Av. Estrella Sadhalá, Plaza el Portal
 Modulo 2B
 Santiago de los Caballeros.
REPRESENTANTES:
 Ing. Jose Alejandro Campos Rodriguez
 809-724-4106 / 829-278-0550
 Email. ing.camposrodriguezsr@gmail.com

PROYECTO NAVES
REFERENCIA
PLANTA ARQ. UBICACION Y LOCALIZACION
DESCRIPCIÓN
Indicada

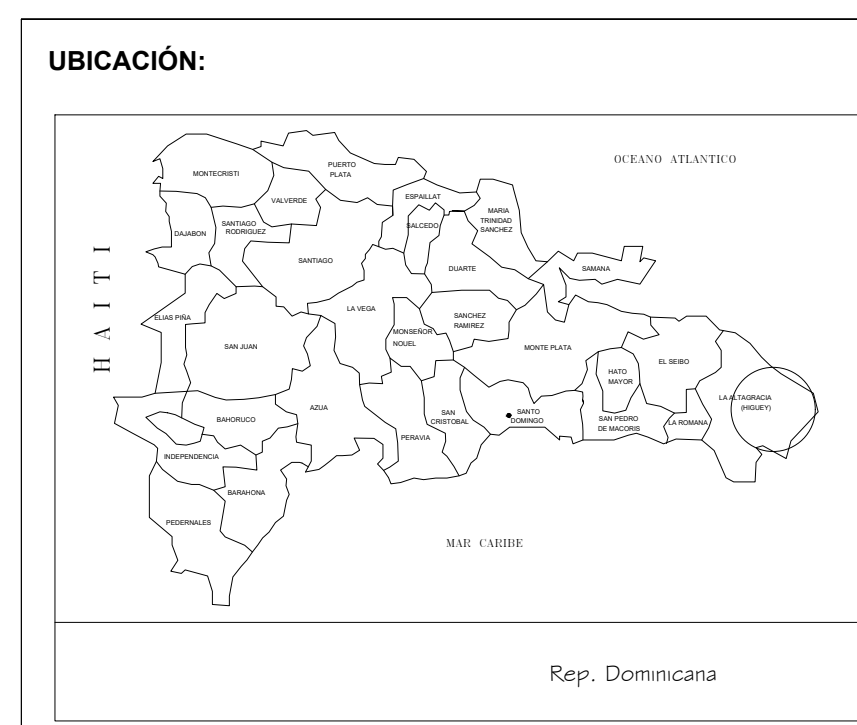

PROPIETARIO:	DISEÑO:
SR/ @. MANUEL PORTO FIRMA	ARQ. EDWIN DE JESUS MARTINEZ TEJADA FIRMA
DIRECTOR OPERATIVO- REPRESENTANTE-	CODIA 29486
ING. JOSE ALEJANDRO CAMPOS FIRMA	CONTACTO:
CODIA 21360	ARQ. EDWIN MARTINEZ CELS. 809-968-0636 / 809-390-0021 EMAIL. aremartinez@gmail.com
DIRECTOR DE OBRA:	OBSERVACIONES:
ING. JOSE ALEJANDRO CAMPOS FIRMA	NOTA : LA FIRMA O EL DISEÑADOR SE RESERVA EL DERECHO SOBRE EL DISEÑO ORIGINAL. (DERECHOS RESERVADOS)
CODIA 21360	

CALCULO ESTRUCTURAL:	ING. _____ FIRMA
CODIA	
CALCULO ELECTRICO:	ING. _____ FIRMA
CODIA	
DISPOSICIONES O CALCULO SANITARIO:	ING. _____ FIRMA
CODIA	

DOCUMENTO / VERSIÓN	ADT. 2015
FECHA	MODIFICADO
NOVIEMBRE/2023	
CODIGO PROYECTO	U.P.
ESCALA	FORMATO
1:150	24'X36'

ESCALA	FORMATO	1	8
1:150	24'X36'		

CALLE

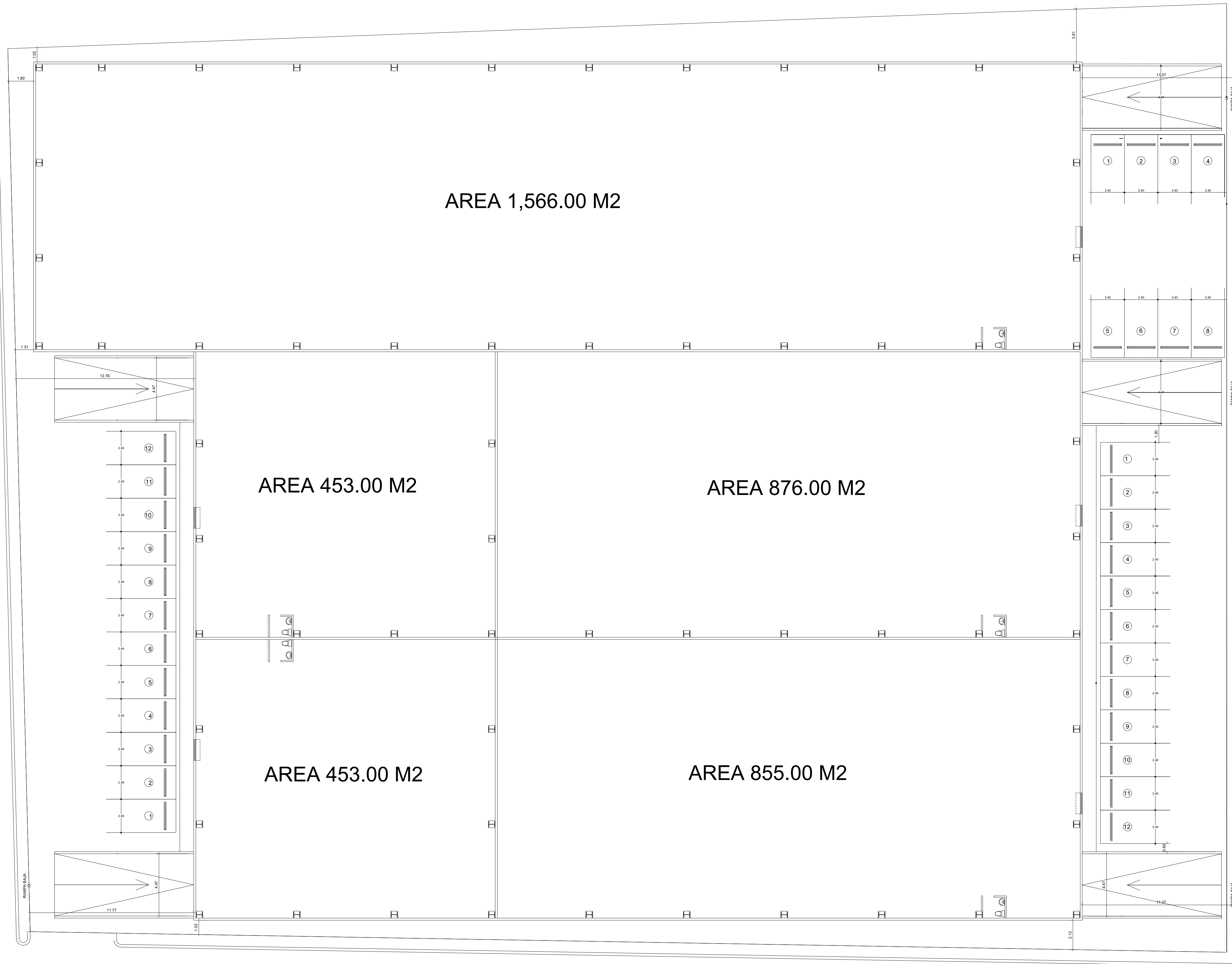

CALLE

BLVD. TURÍSTICO DEL ESTE

**INGENIERIA
CAMPOS RODRIGUEZ S.R.L.**
RNC. 1-30-79343-3
CONSTRUCCIONES Y EQUIPOS

Av. Estrella Sadhalá, Plaza el Portal
Modulo 2B
Santiago de los Caballeros.

REPRESENTANTES:
Ing. Jose Alejandro Campos Rodriguez
809-724-4106 / 829-278-0550
Email. ing.camposrodriguezsr@gmail.com

**PROYECTO
NAVES**

REFERENCIA

**PLANTA ARQ.
CONJUNTO**

DESCRIPCIÓN

Indicada

UBICACIÓN:

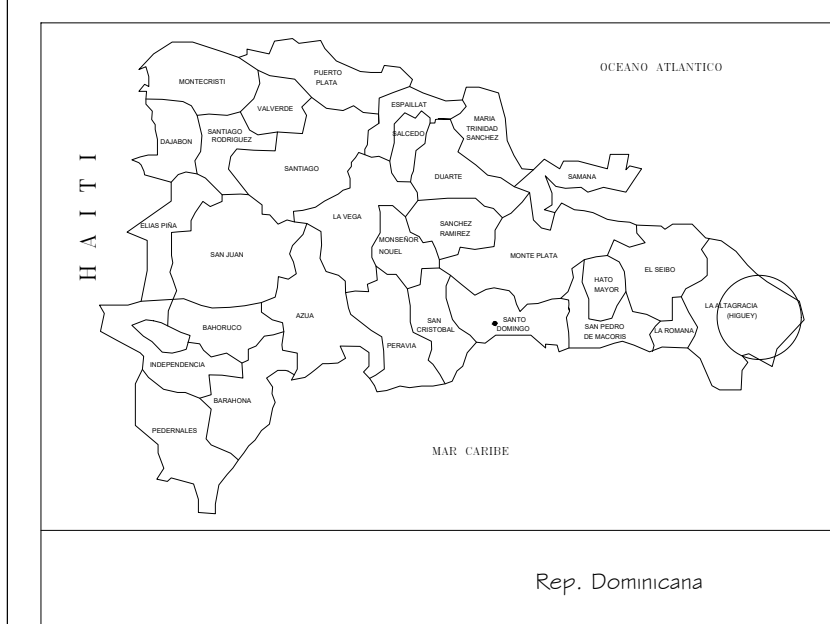

PROPIETARIO:

SR/ @. MANUEL PORTO FIRMA

DIRECTOR OPERATIVO - REPRESENTANTE-

ING. JOSE ALEJANDRO CAMPOS FIRMA
CODIA 21360

DIRECTOR DE OBRA:

ING. JOSE ALEJANDRO CAMPOS FIRMA
CODIA 21360

DISEÑO:

ARQ. EDWIN DE JESUS MARTINEZ TEJADA FIRMA
CODIA 29486

CONTACTO:

ARQ. EDWIN MARTINEZ CELS. 809-968-0636 / 809-390-0021
EMAIL. arqmartinez@gmail.com

OBSERVACIONES:

NOTA :
LA FIRMA O EL DISEÑADOR SE RESERVA EL DERECHO SOBRE
EL DISEÑO ORIGINAL.
(DERECHOS RESERVADOS)

CALCULO ESTRUCTURAL:

ING. _____ FIRMA

CODIA

CALCULO ELECTRICO:

ING. _____ FIRMA

CODIA

DISPOSICIONES O CALCULO SANITARIO:

ING. _____ FIRMA

CODIA

DOCUMENTO / VERSIÓN

ADT. 2015

**FECHA
NOVIEMBRE/2023**

MODIFICADO

CODIGO PROYECTO

U.P.

**ESCALA
1:150**

**FORMATO
24'X36'**

2

8

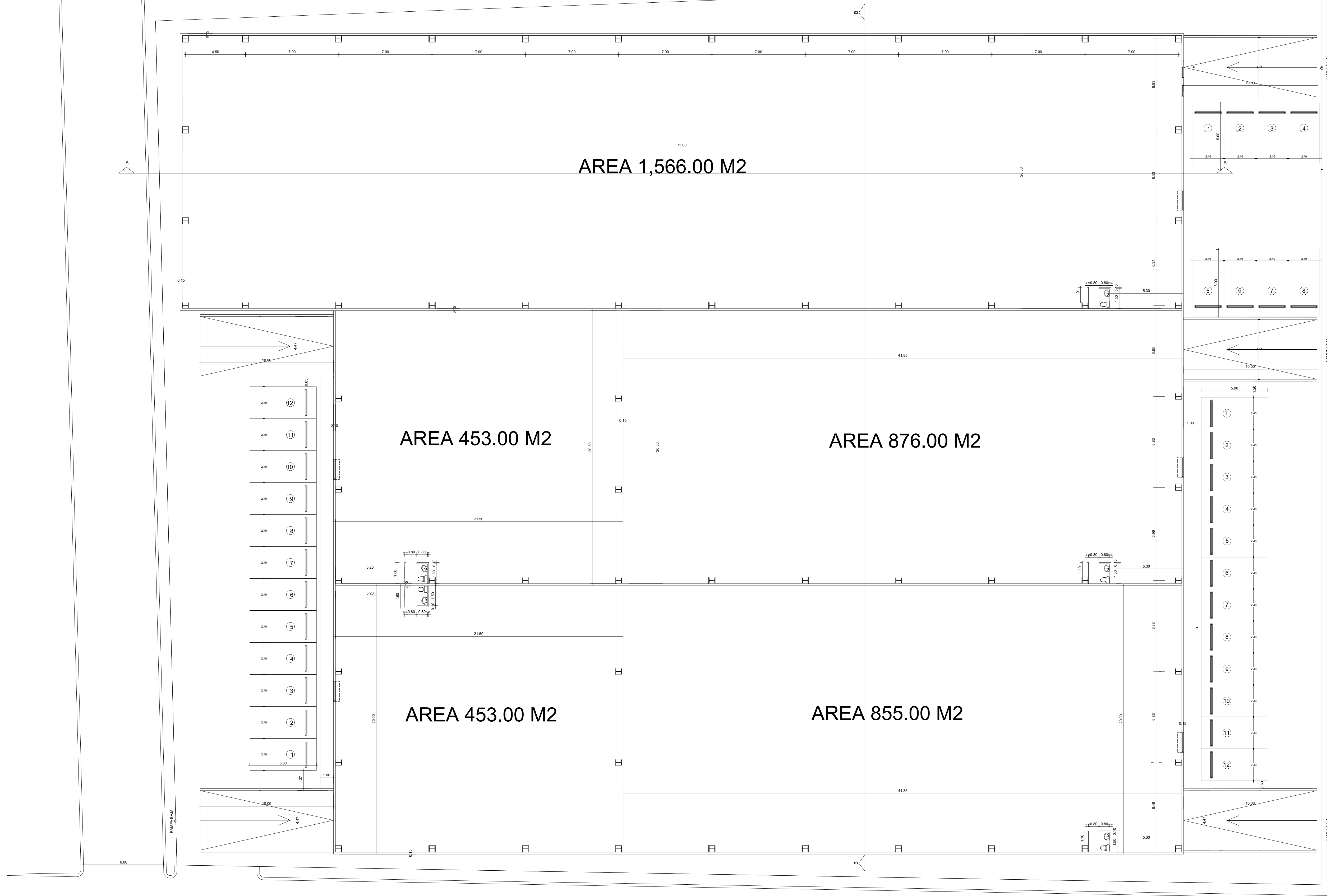

**INGENIERIA
CAMPOS RODRIGUEZ S.R.L.**
RNC. 1-30-79343-3
CONSTRUCCIONES Y EQUIPOS

Av. Estrella Sadhalá, Plaza el Portal
Modulo 2B
Santiago de los Caballeros.

REPRESENTANTES:

Ing. Jose Alejandro Campos Rodriguez
809-724-4106 / 829-278-0550
Email. ing.camposrodriguezsr@gmail.com

**PROYECTO
NAVES**

REFERENCIA

**PLANTA ARQ.
DIMENSIONADA**

DESCRIPCIÓN

Indicada

UBICACIÓN:

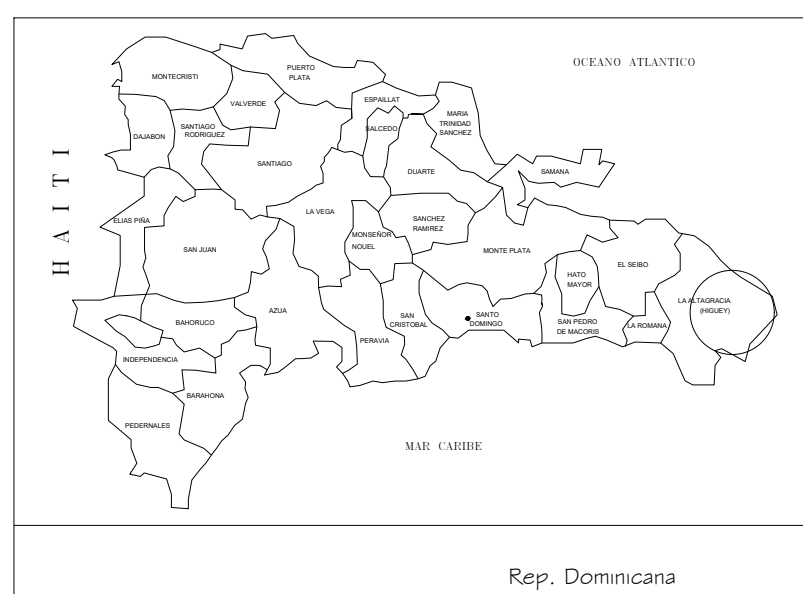

PROPIETARIO:

SR/ @. MANUEL PORTO FIRMA

DIRECTOR OPERATIVO - REPRESENTANTE-

ING. JOSE ALEJANDRO CAMPOS FIRMA
CODIA 21360

DIRECTOR DE OBRA:

ING. JOSE ALEJANDRO CAMPOS FIRMA
CODIA 21360

DISEÑO:

ARQ. EDWIN DE JESUS MARTINEZ TEJADA FIRMA

CODIA 29486

CONTACTO:

ARQ. EDWIN MARTINEZ CELS. 809-968-0636 / 809-390-0021
EMAIL. arqmartinez@gmail.com

OBSERVACIONES:

NOTA :
LA FIRMA O EL DISEÑADOR SE RESERVA EL DERECHO SOBRE
EL DISEÑO ORIGINAL.
(DERECHOS RESERVADOS)

CALCULO ESTRUCTURAL:

ING. _____ FIRMA

CODIA

CALCULO ELECTRICO:

ING. _____ FIRMA

CODIA

DISPOSICIONES O CALCULO SANITARIO:

ING. _____ FIRMA

CODIA

DOCUMENTO / VERSIÓN

ADT. 2015

**FECHA
NOVIEMBRE/2023**

MODIFICADO

CODIGO PROYECTO

U.P.

**ESCALA
1:150**

**FORMATO
24'X36'**

3

8

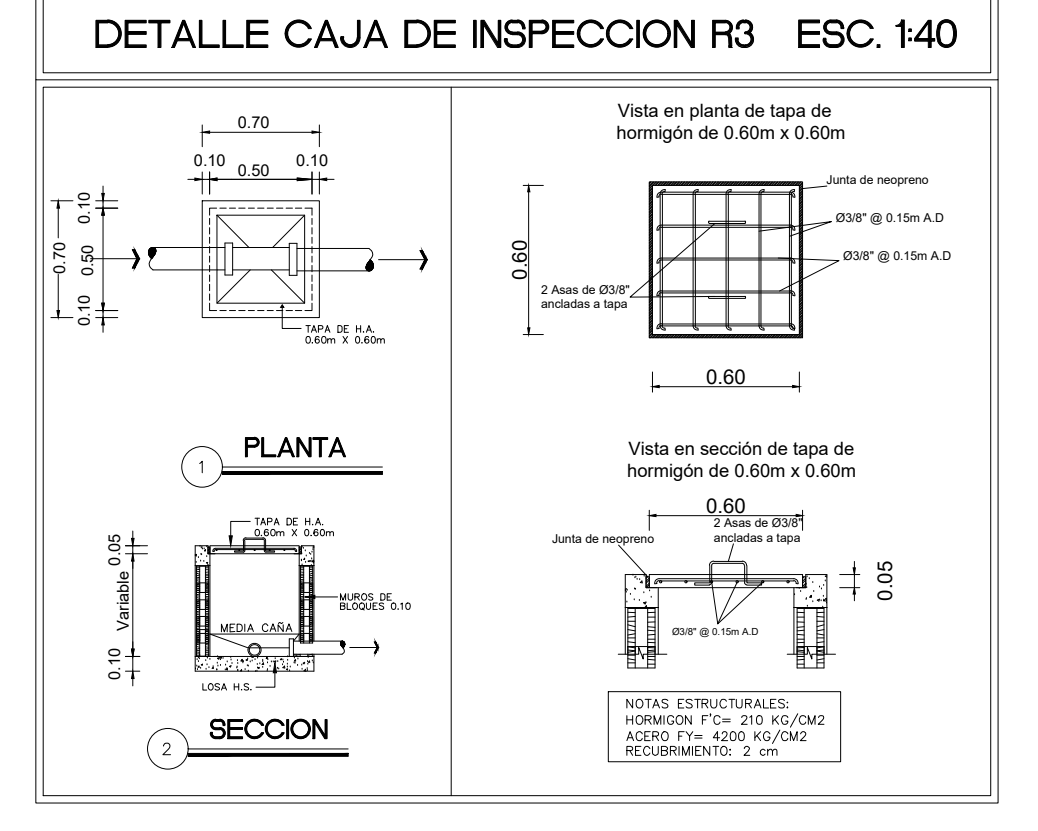
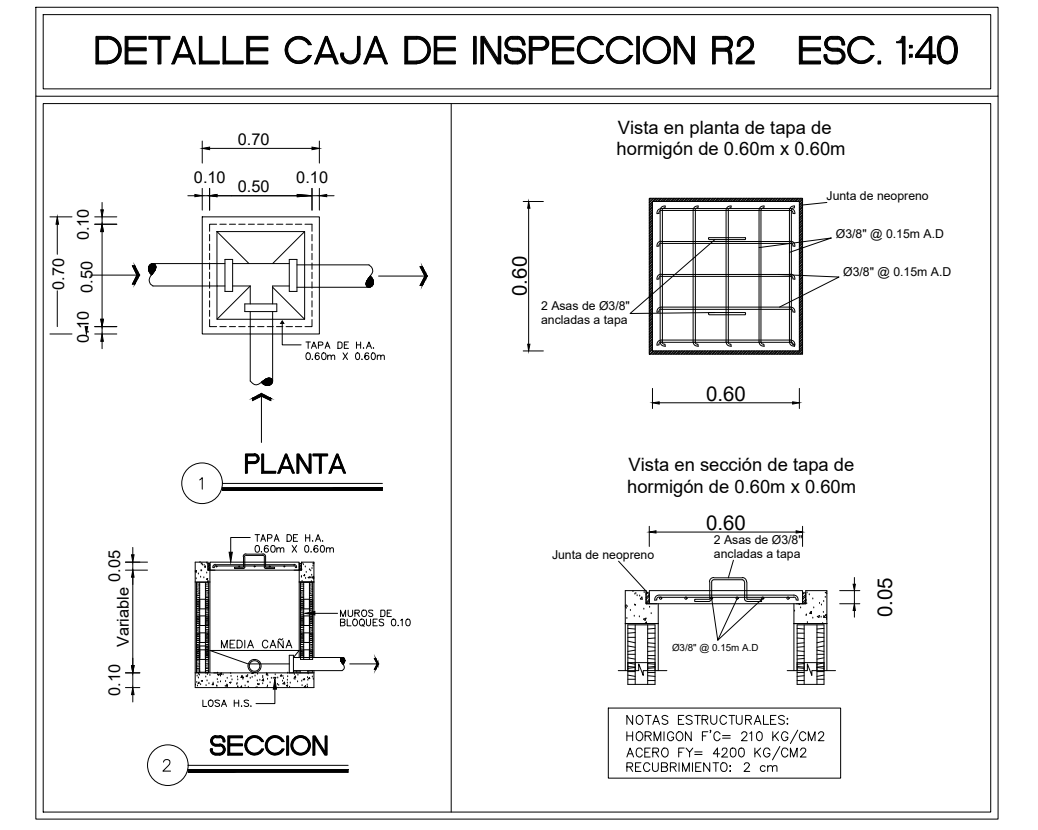
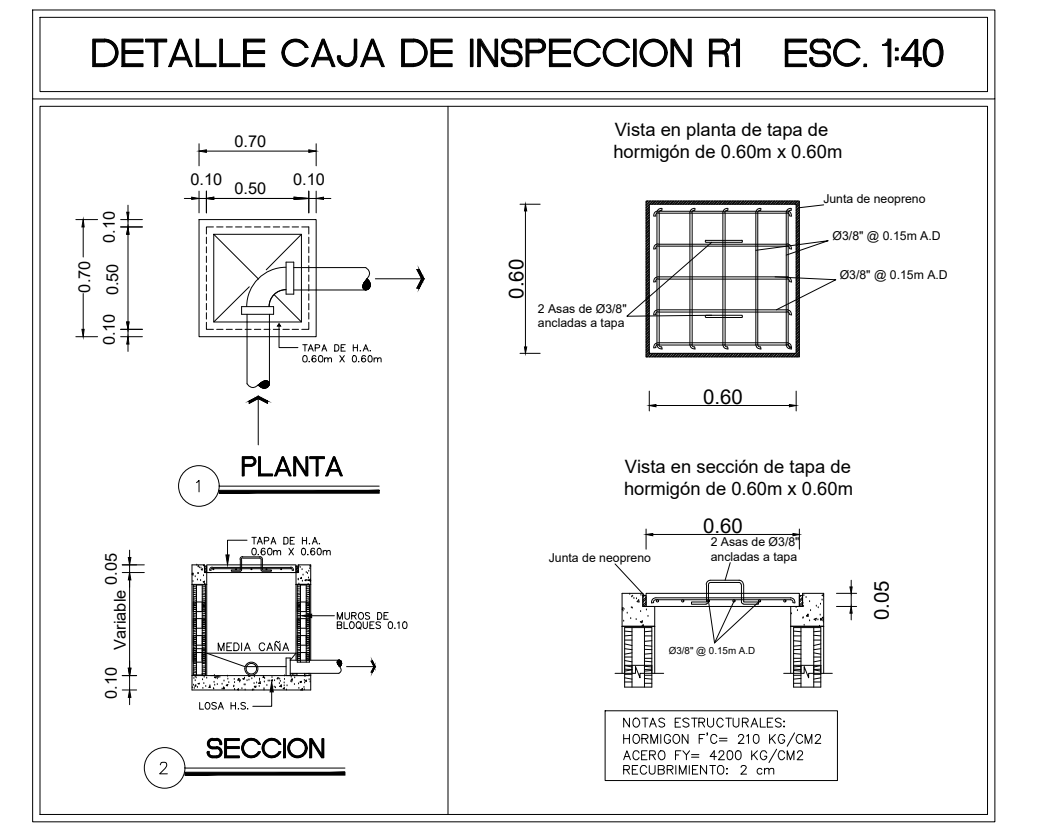
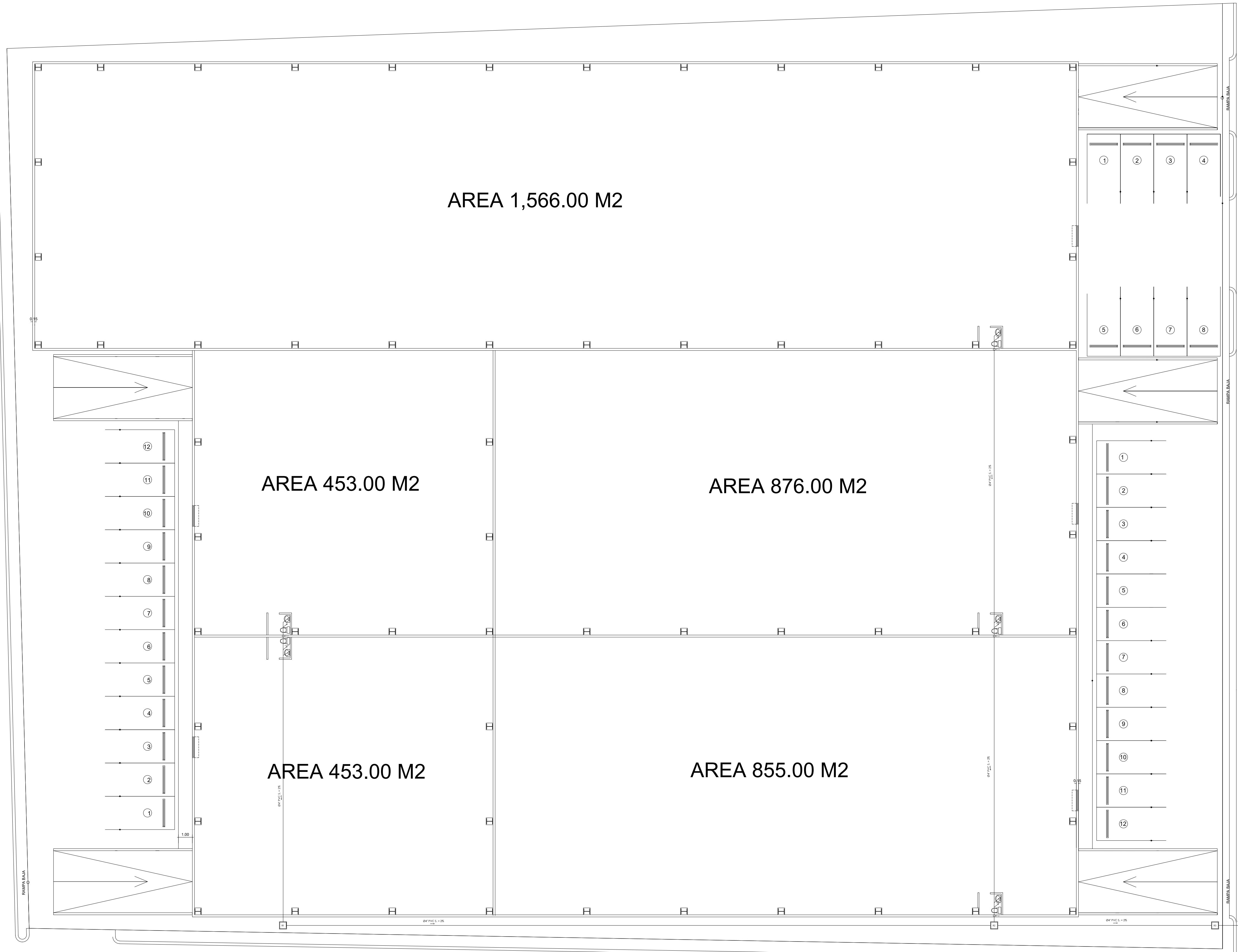

• DETALLE DE ZANJAS PARA TUBERÍAS

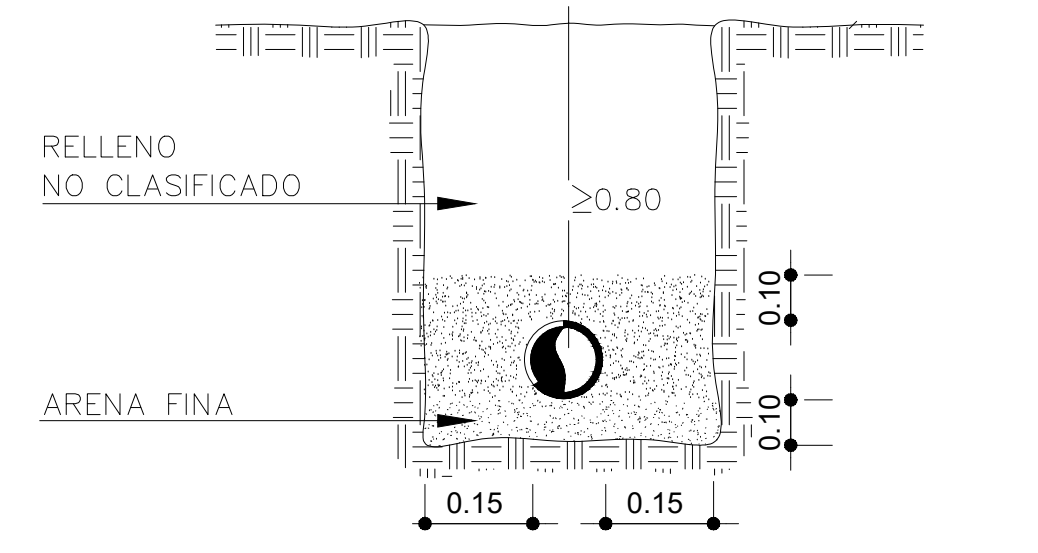

INGENIERIA CAMPOS RODRIGUEZ S.R.L.
 RNC. 1-30-79343-3
CONSTRUCCIONES Y EQUIPOS
 Av. Estrella Sadhalá, Plaza el Portal
 Modulo 2B
 Santiago de los Caballeros.

REPRESENTANTES:
 Ing. Jose Alejandro Campos Rodriguez
 809-724-4106 / 829-278-0550
 Email. ing.camposrodriguezsr@gmail.com

PROYECTO NAVES

REFERENCIA

PLANTA AGUAS RESIDUALES

DESCRIPCIÓN

Indicada

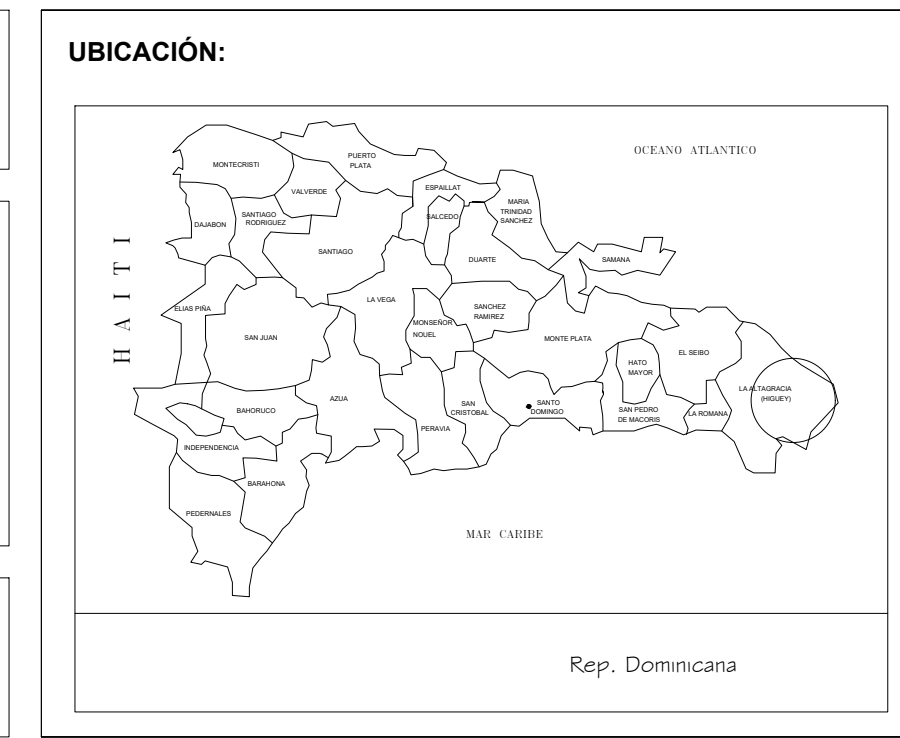

PROPIETARIO:

SR/ @. MANUEL PORTO FIRMA

DIRECTOR OPERATIVO- REPRESENTANTE-

ING. JOSE ALEJANDRO CAMPOS FIRMA
 CODIA 21360

DIRECTOR DE OBRA:

ING. JOSE ALEJANDRO CAMPOS FIRMA
 CODIA 21360

DISÑO:

ARQ. EDWIN DE JESUS MARTINEZ TEJADA FIRMA
 CODIA 29486

CONTACTO:

ARQ. EDWIN MARTINEZ CELS. 809-968-0636 / 809-390-0021
 EMAIL. arqmartinez@gmail.com

OBSERVACIONES:

NOTA :
 LA FIRMA O EL DISEÑADOR SE RESERVA EL DERECHO SOBRE EL DISEÑO ORIGINAL.
 (DERECHOS RESERVADOS)

CALCULO ESTRUCTURAL:

ING. _____ FIRMA
 CODIA

CALCULO ELECTRICO:

ING. _____ FIRMA
 CODIA

DISPOSICIONES O CALCULO SANITARIO:

ING. _____ FIRMA
 CODIA

DOCUMENTO / VERSIÓN

ADT. 2015

FECHA NOVIEMBRE/2023

MODIFICADO

CODIGO PROYECTO

U.P.

ESCALA 1:150

FORMATO 24'X36'

4

8

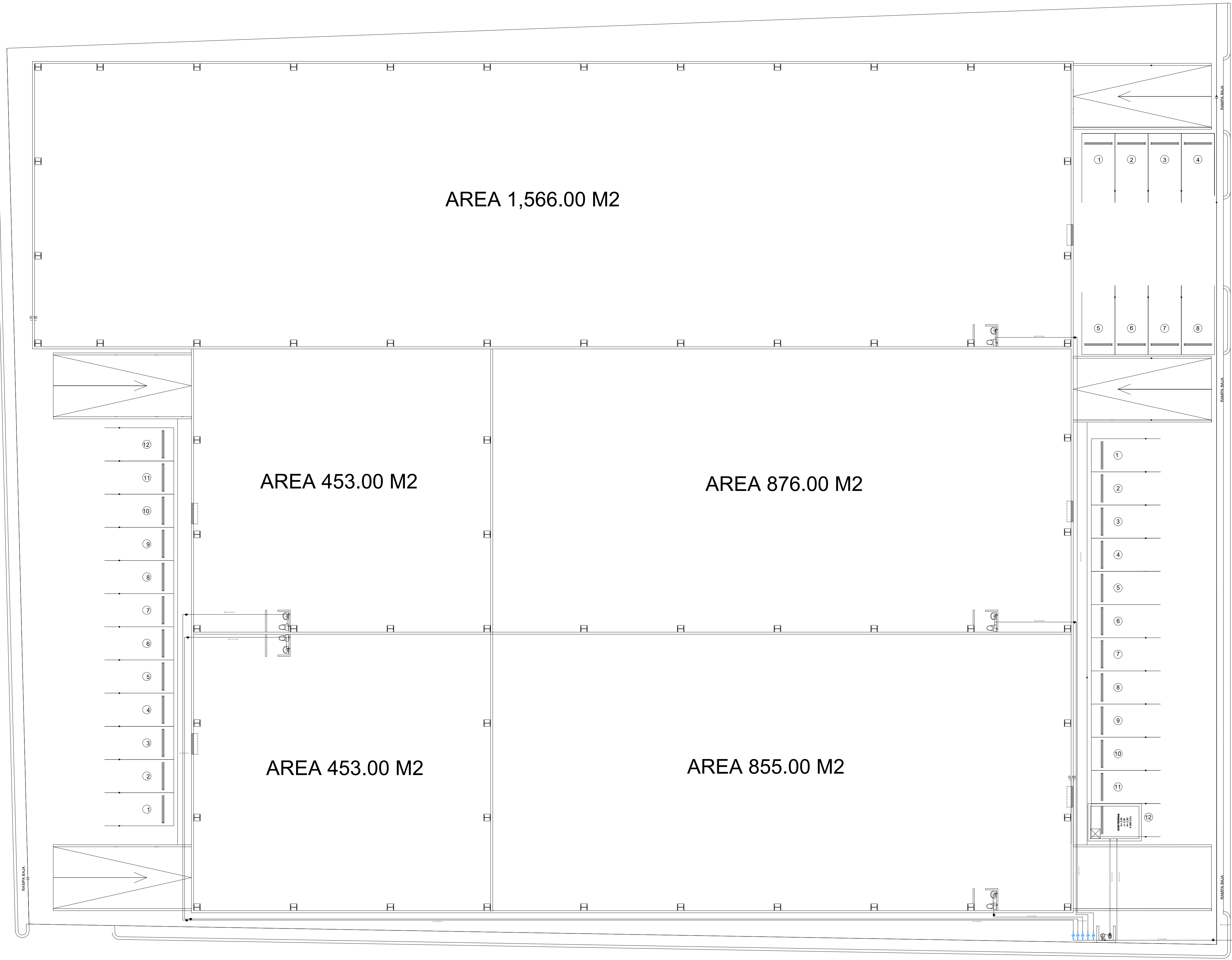

LEYENDA SANITARIA	
	TUBERIA DE AGUAS NEGRAS
	TUBERIA GAS PROPANO
	TUBERIA DE AGUA POTABLE
	TUBERIA DE AGUA CALIENTE
CF.	COLUMNA DE AGUA FRIA
I	INODORO
L	LAVAMANOS
D	DUCHA
LLJ.	LLAVE JARDIN
VT.	VERTEDERO
Fg.	FREGADERO
La	LAVADERO
Lv	LAVADORA Y/O SECADORA
D.P.	DESAGUE DE PISO 2"
D.T-BP	DESAGUE DE TECHO 3"
V.P.	VALVULA DE PASO
LLJ. o	LLAVE DE JARDIN
R.S.	REGISTRO SANITARIO
T.G.	TRAMPA DE GRASA
S. = 2%	PENDIENTE RESIDUAL
BD.Ø 4"	BAJANTE RESIDUAL
Ø 1/2"	TUBERIA PVC 1/2" SCH-40
Ø 3/4"	TUBERIA PVC 3/4" SCH-40
C.	CALENTADOR
E.B.	EQUIPO DE BOMBEO
CG	COLUMNA DE GAS
	MEDIDOR DE AGUA
	AUTOCLAVE
	VÁLVULA CHECK

• ACOMETIDA DOMICILIARIA	
LEYENDA	
①	ABRAZADERA PVC (UNA PIEZA)
②	CODO NIPLE HG (DOS PIEZAS)
③	ADAPTADOR MACHO PVC
④	TUBO PVC DE LONGITUD VARIABLE
⑤	CODO DE 90° PVC
⑥	NIPLE DE HG
⑦	HIDRANTE
⑧	TAPON DE HG
⑨	NIPLE DE HG DE 1/2"x2"
⑩	VÁLVULA DE COMPUERTA

INGENIERIA CAMPOS RODRIGUEZ S.R.L.
 RNC. 1-30-79343-3
CONSTRUCCIONES Y EQUIPOS
 Av. Estrella Sadhalá, Plaza el Portal
 Modulo 2B
 Santiago de los Caballeros.
REPRESENTANTES:
 Ing. Jose Alejandro Campos Rodriguez
 809-724-4106 / 829-278-0550
 Email. ing.camposrodriguezsr@gmail.com

PROYECTO NAVES
REFERENCIA
 PLANTA AGUA POTABLE
DESCRIPCIÓN
 Indicada

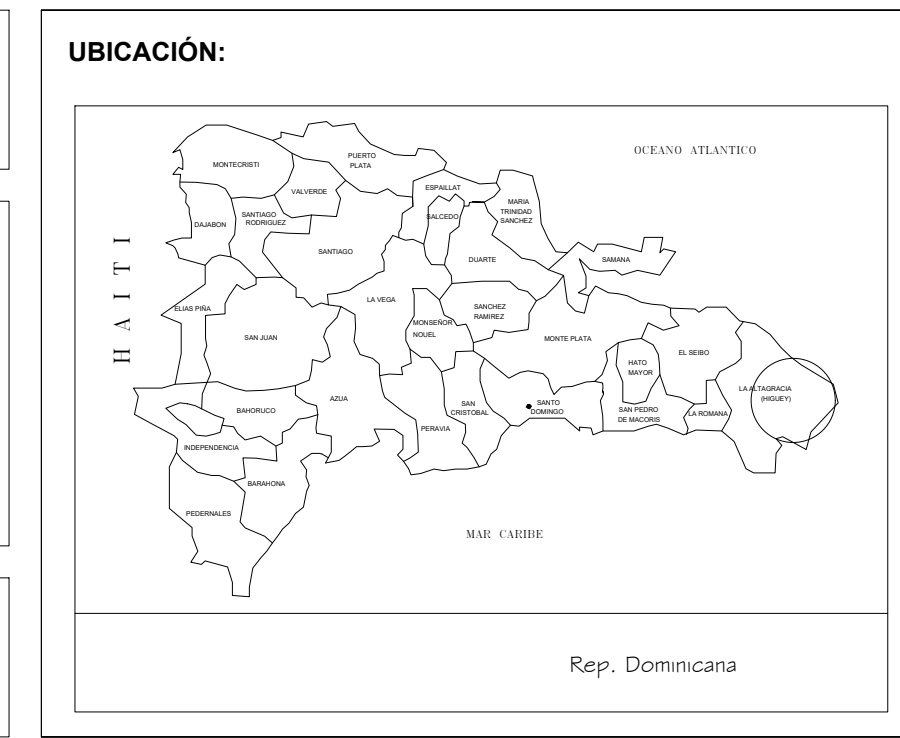

PROPIETARIO:
 SR/ @. MANUEL PORTO FIRMA

DIRECTOR OPERATIVO- REPRESENTANTE-
 ING. JOSE ALEJANDRO CAMPOS FIRMA
 CODIA 21360

DIRECTOR DE OBRA:
 ING. JOSE ALEJANDRO CAMPOS FIRMA
 CODIA 21360

DISEÑO:
 ARQ. EDWIN DE JESUS MARTINEZ TEJADA FIRMA
 CODIA 29486

CONTACTO:
 ARQ. EDWIN MARTINEZ CELS. 809-968-0636 / 809-390-0021
 EMAIL. aremartinez@gmail.com

OBSERVACIONES:
 NOTA :
 LA FIRMA O EL DISEÑADOR SE RESERVA EL DERECHO SOBRE
 EL DISEÑO ORIGINAL.
 (DERECHOS RESERVADOS)

CALCULO ESTRUCTURAL:
 ING. _____ FIRMA
 CODIA

CALCULO ELECTRICO:
 ING. _____ FIRMA
 CODIA

DISPOSICIONES O CALCULO SANITARIO:
 ING. _____ FIRMA
 CODIA

DOCUMENTO / VERSIÓN
 ADT. 2015

FECHA NOVIEMBRE/2023 **MODIFICADO**

CODIGO PROYECTO
 U.P.

ESCALA 1:150 **FORMATO 24"X36"** **5** **8**

DETALLES DE CISTERNA

TUBO ALIMENTACION CISTERNA PPR Ø3/4"

A= 2.30Mtr
L= 3.30tr
H= 2.00 Mtr
4,000GL

VALVULA DE FLOTA

ACERO INOX.
TAPA METALICA

Ø3/4"

ENTRADA DE AGUA

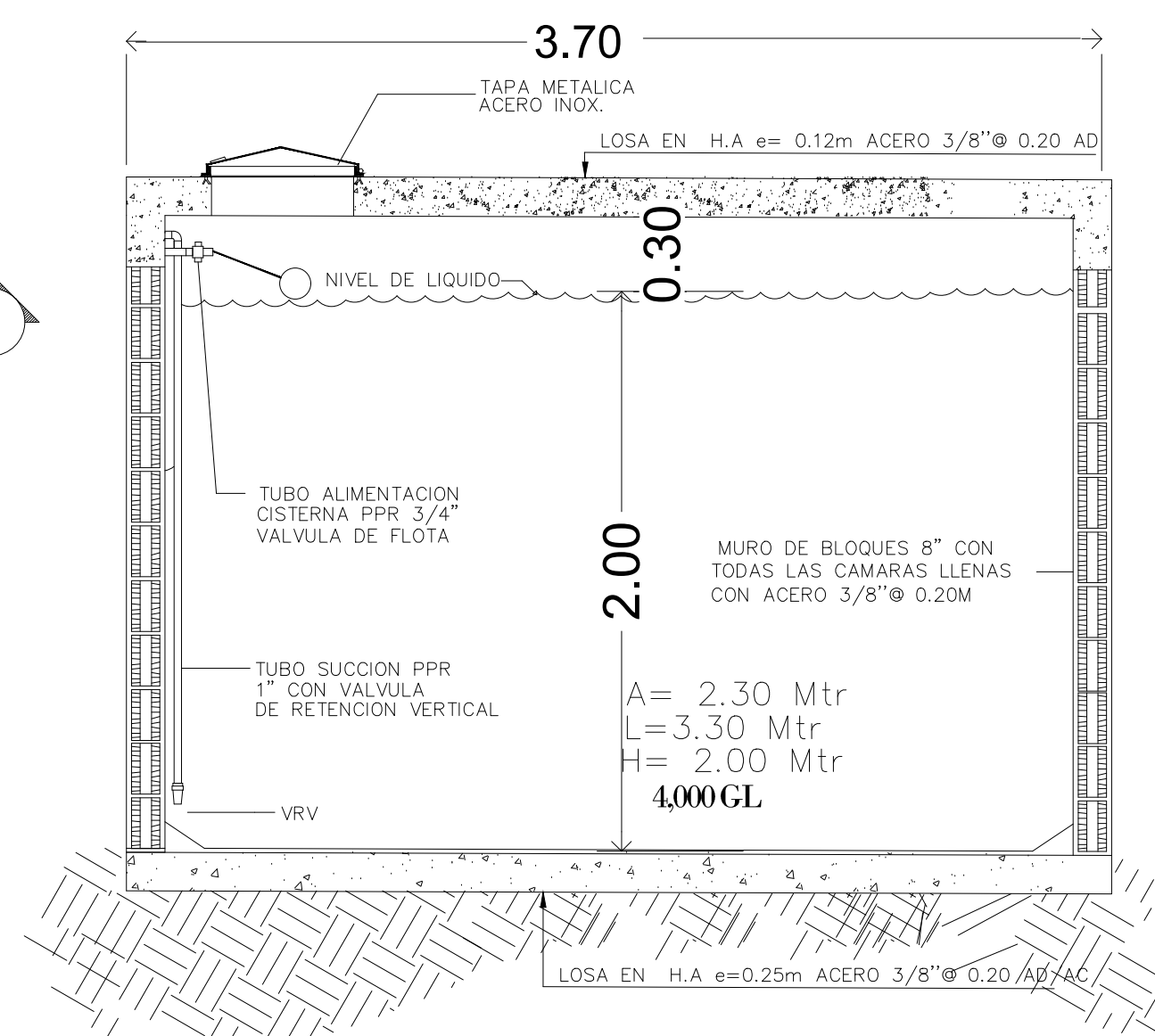

SECCION CISTERNA

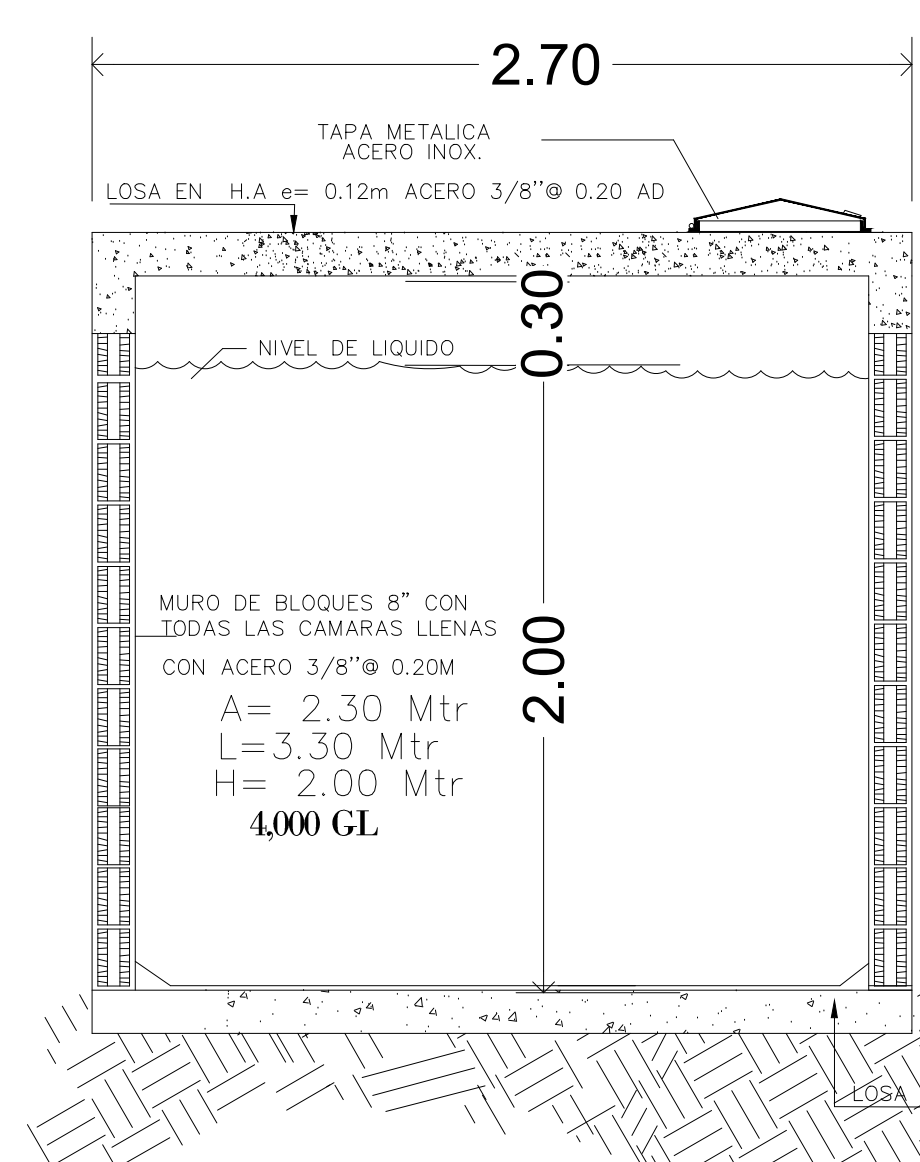

SECCION CISTERNA

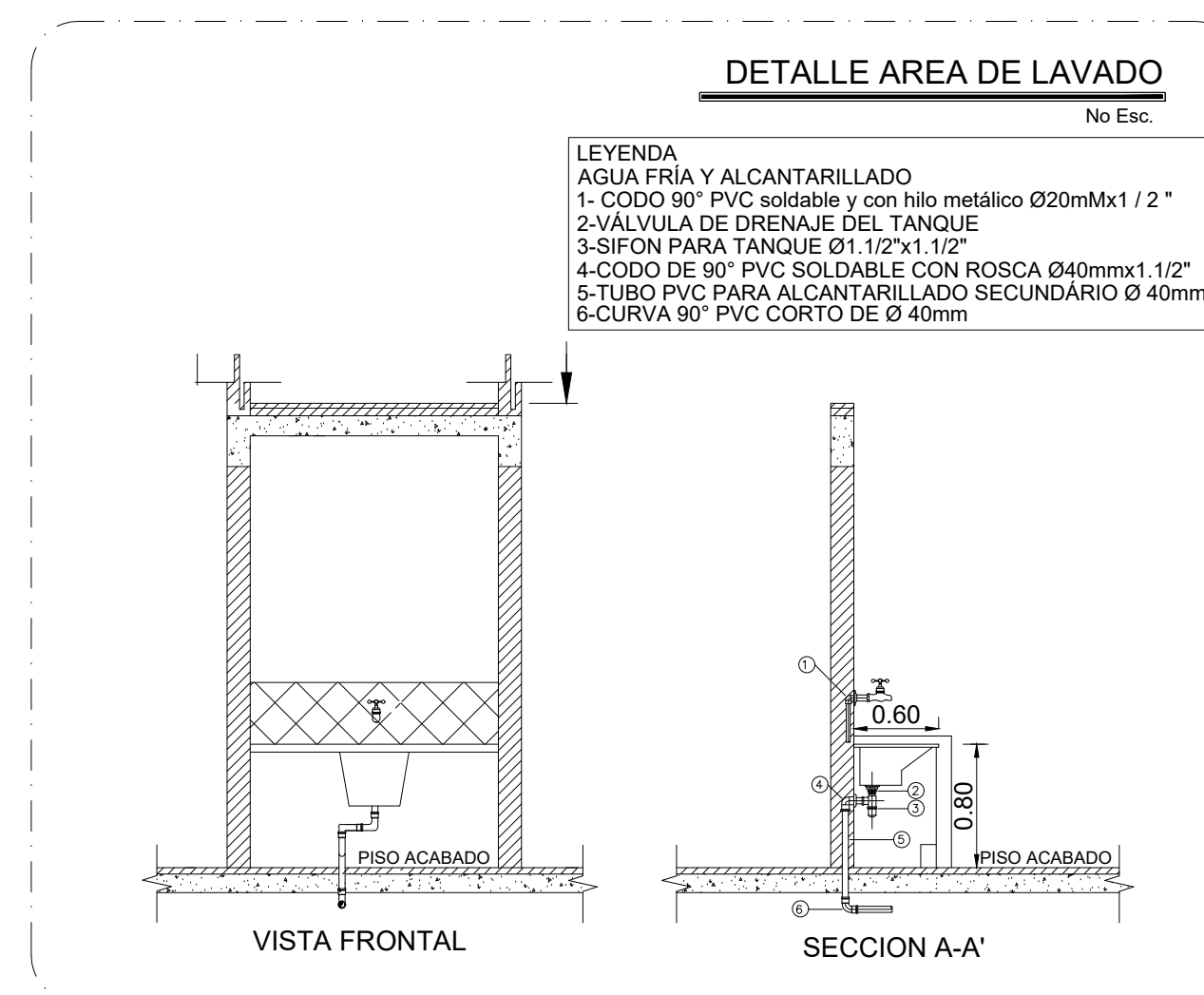

LEYENDA
AGUA FRÍA Y ALCANTARILLADO
1- CODO 90° PVC soldable y con hilo metálico Ø20mmx1/2"
2-VALVULA DE DRENAJE DEL TANQUE
3-SIFON PARA TANQUE Ø1.1/2"x1.1/2"
4-CODO DE 90° PVC SOLDABLE CON ROSCA Ø40mmx1.1/2"
5-TUBO PVC PARA ALCANTARILLADO SECUNDARIO Ø 40mm
6-CURVA 90° PVC CORTO DE Ø 40mm

VISTA FRONTAL

SECCION A-A'

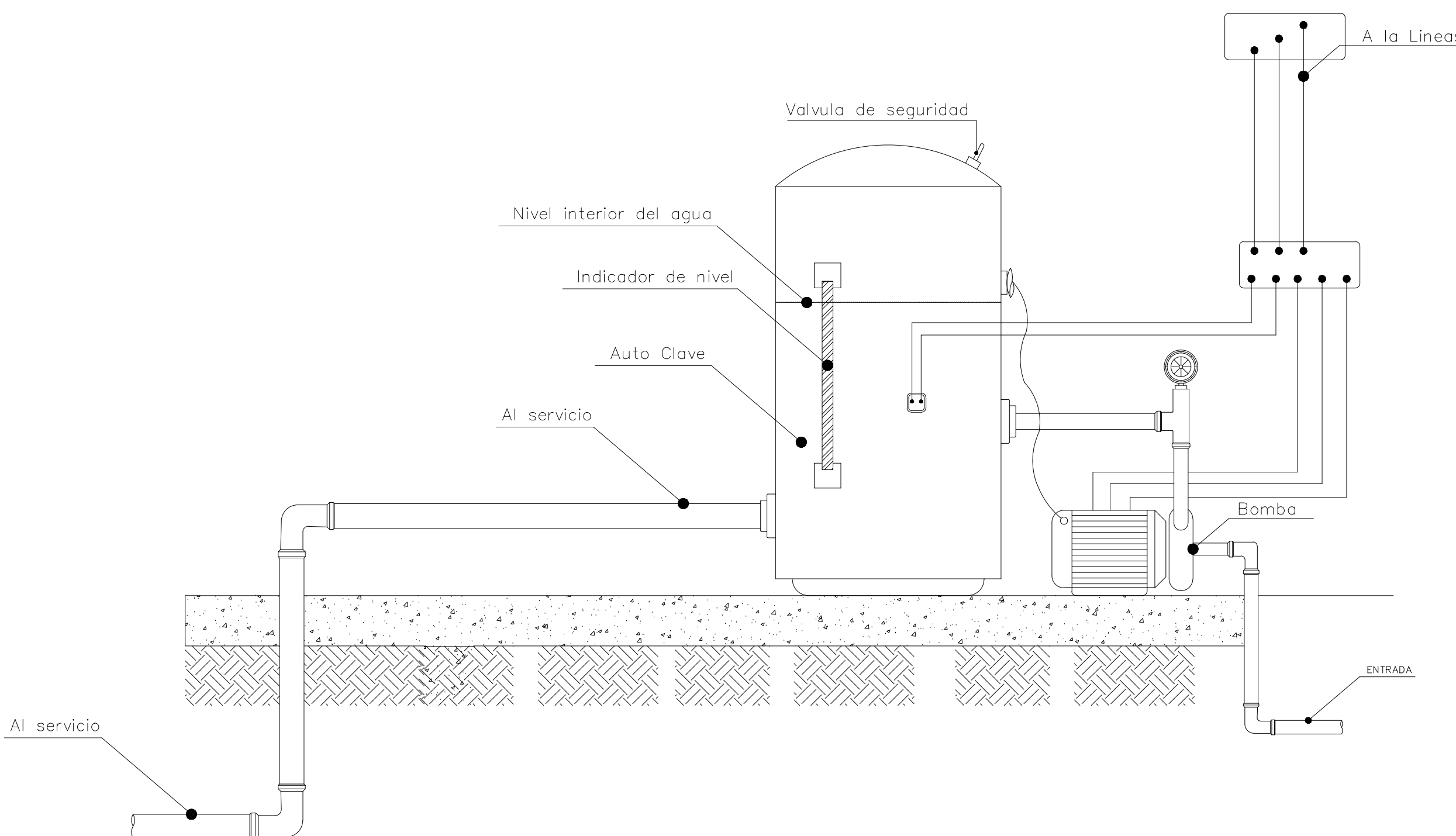

BOMBA 1/2" HP
DETALLE DE BOMBA CISTERNA

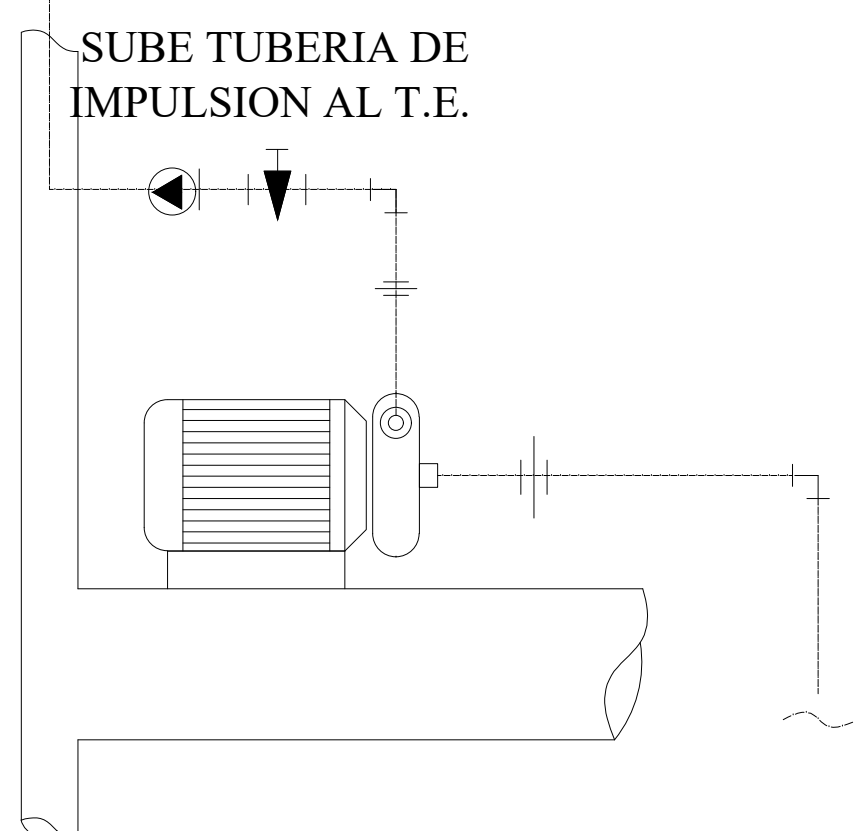

DETALLE DE ZANJAS PARA TUBERÍAS

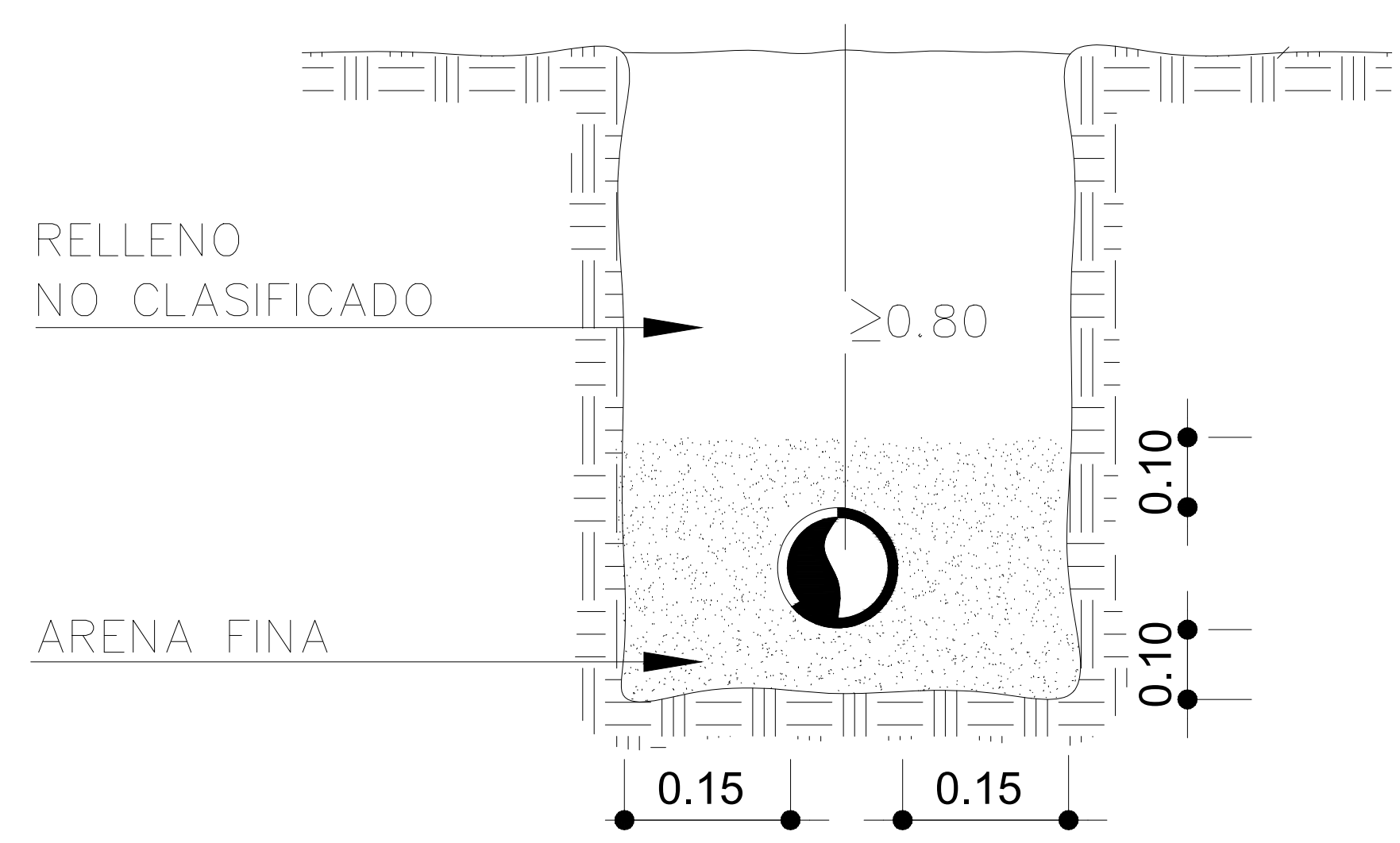

INGENIERIA CAMPOS RODRIGUEZ S.R.L.
RNC. 1-30-79343-3
CONSTRUCCIONES Y EQUIPOS
Av. Estrella Sadhalá, Plaza el Portal
Modulo 2B
Santiago de los Caballeros.
REPRESENTANTES:
Ing. Jose Alejandro Campos Rodriguez
809-724-4106 / 829-278-0550
Email. ing.camposrodriguezsr@gmail.com

PROYECTO NAVES
REFERENCIA
DETALLES CISTERNA, AUTOCLAVE Y BOMBA
DESCRIPCIÓN
Indicada

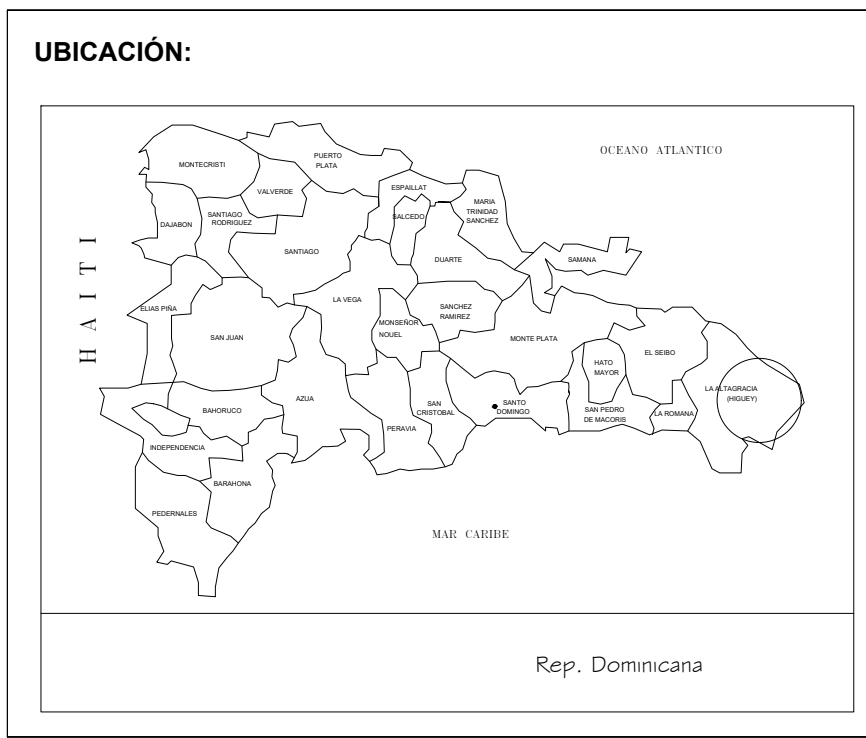

PROPIETARIO:
SR/ MANUEL PORTO FIRMA
DIRECTOR OPERATIVO- REPRESENTANTE-
ING. JOSE ALEJANDRO CAMPOS FIRMA
DIRECTOR DE OBRA:
ING. JOSE ALEJANDRO CAMPOS FIRMA

DISEÑO:
ARQ. EDWIN DE JESUS MARTINEZ TEJADA FIRMA
CODIA 29486
CONTACTO:
ARQ. EDWIN MARTINEZ CELS. 809-968-0636 / 809-390-0021
EMAIL. arqmartinez@gmail.com
OBSERVACIONES:
NOTA :
LA FIRMA O EL DISEÑADOR SE RESERVA EL DERECHO SOBRE EL DISEÑO ORIGINAL.
(DERECHOS RESERVADOS)

CALCULO ESTRUCTURAL:
ING. _____ FIRMA
CODIA
CALCULO ELECTRICO:
ING. _____ FIRMA
CODIA
DISPOSICIONES O CALCULO SANITARIO:
ING. _____ FIRMA
CODIA

DOCUMENTO / VERSIÓN
ADT. 2015
FECHA
NOVIEMBRE/2023
MODIFICADO
CODIGO PROYECTO
U.P.
ESCALA
1:150
FORMATO
24'X36'
6
8

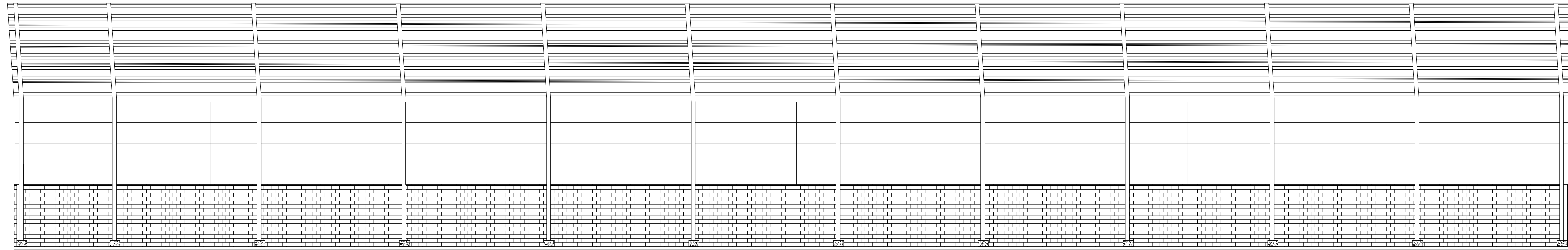

CORTE O SECCION A-A

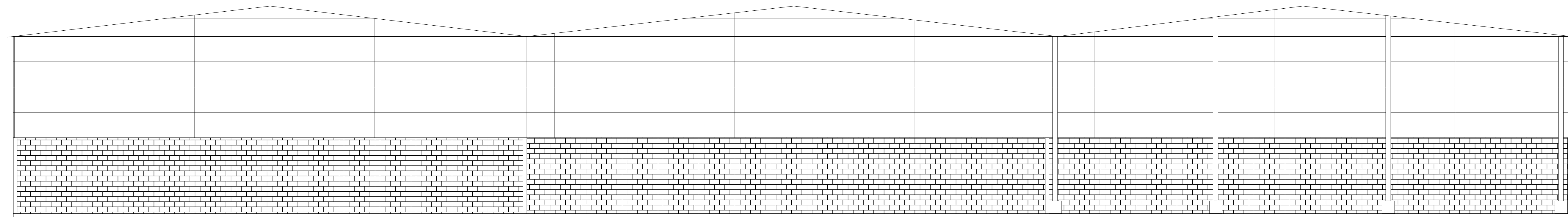

CORTE O SECCION B-B

**INGENIERIA
CAMPOS RODRIGUEZ S.R.L.**
RNC. 1-30-79343-3
CONSTRUCCIONES Y EQUIPOS
Av. Estrella Sadhalá, Plaza el Portal
Modulo 2B
Santiago de los Caballeros.

REPRESENTANTES:
Ing. Jose Alejandro Campos Rodriguez
809-724-4106 / 829-278-0550
Email. ing.camposrodriguezsr@gmail.com

**PROYECTO
NAVES**

REFERENCIA

PLANTA ARQ. SECCIONES

DESCRIPCIÓN
Indicada

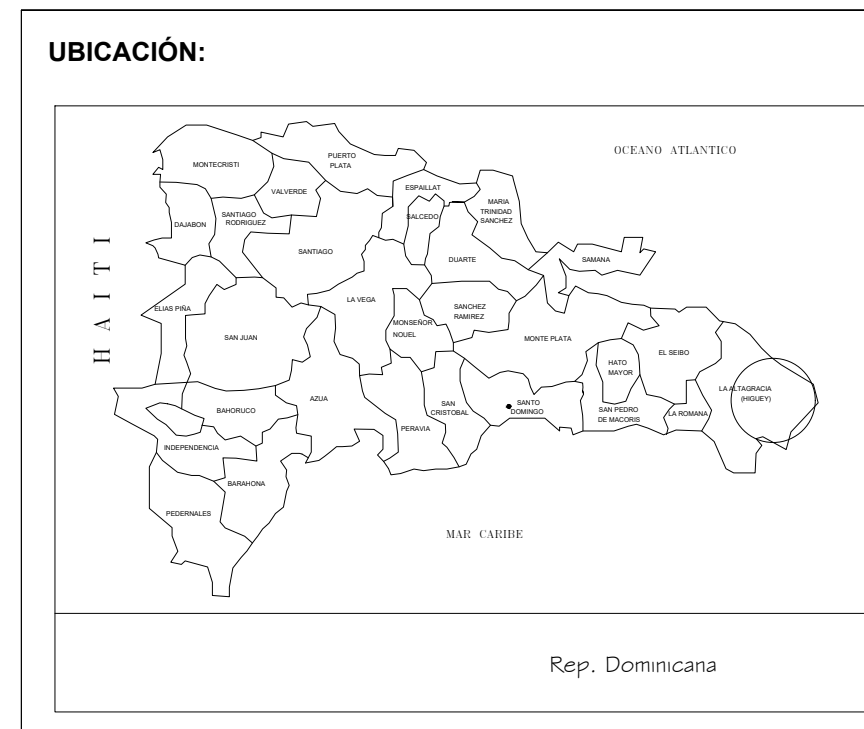

PROPIETARIO:
SR/ @. MANUEL PORTO FIRMA

DIRECTOR OPERATIVO- REPRESENTANTE-
ING. JOSE ALEJANDRO CAMPOS FIRMA
CODIA 21360

DIRECTOR DE OBRA:
ING. JOSE ALEJANDRO CAMPOS FIRMA
CODIA 21360

DISEÑO:
ARQ. EDWIN DE JESUS MARTINEZ TEJADA FIRMA
CODIA 29486

CONTACTO:
ARQ. EDWIN MARTINEZ CELS. 809-968-0636 / 809-390-0021
EMAIL. aremartinez@gmail.com

OBSERVACIONES:
NOTA :
LA FIRMA O EL DISEÑADOR SE RESERVA EL DERECHO SOBRE
EL DISEÑO ORIGINAL.
(DERECHOS RESERVADOS)

CALCULO ESTRUCTURAL:
ING. _____ FIRMA
CODIA

CALCULO ELECTRICO:
ING. _____ FIRMA
CODIA

DISPOSICIONES O CALCULO SANITARIO:
ING. _____ FIRMA
CODIA

DOCUMENTO / VERSIÓN
ADT. 2015

FECHA
NOVIEMBRE/2023

MODIFICADO

CODIGO PROYECTO
U.P.

ESCALA
1:150

FORMATO
24'X36'

7
8

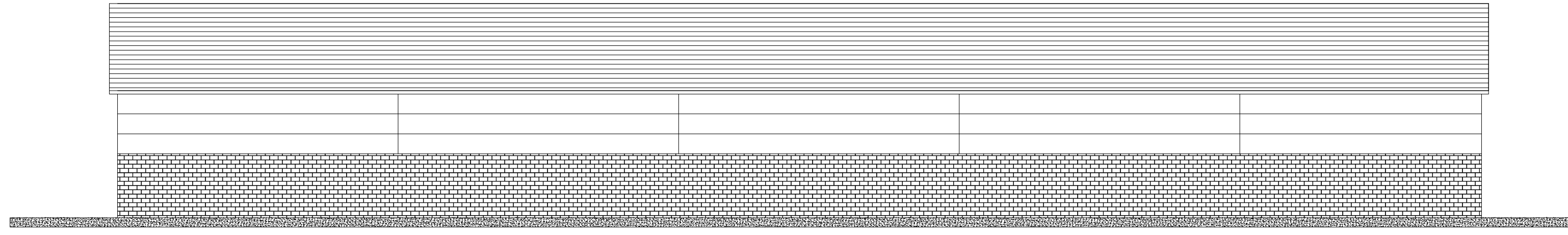

ELEVACION LATERAL IZQUIERDA

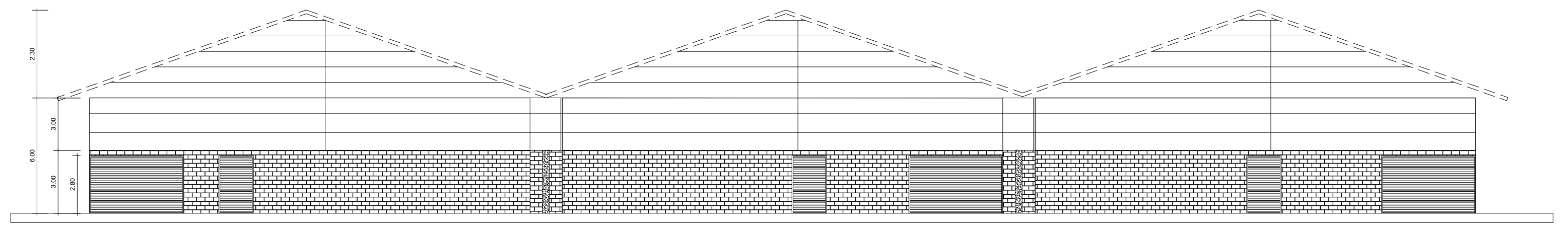

ELEVACION FRONTAL

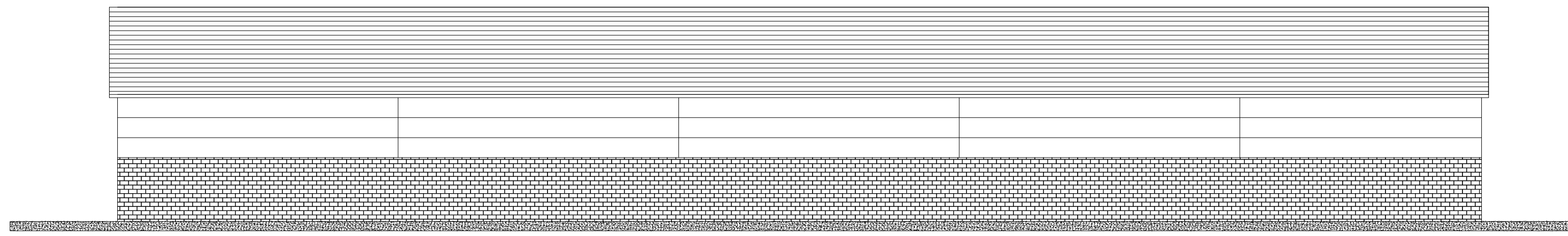

ELEVACION LATERAL DERECHA

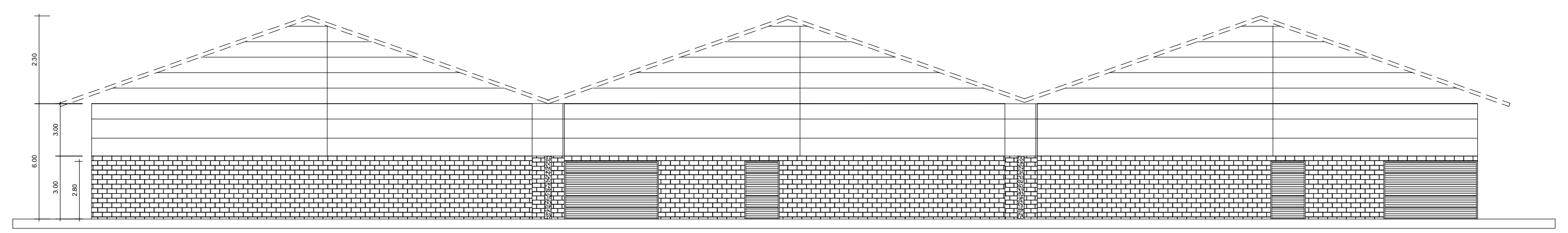

ELEVACION POSTERIOR

**INGENIERIA
CAMPOS RODRIGUEZ S.R.L.**
RNC. 1-30-79343-3
CONSTRUCCIONES Y EQUIPOS
Av. Estrella Sadhana, Plaza el Portal
Modulo 2B
Santiago de los Caballeros.
REPRESENTANTES:
Ing. Jose Alejandro Campos Rodriguez
809-724-4106 / 829-278-0550
Email. ing.camposrodriguezsr@gmail.com

**PROYECTO
NAVES**
REFERENCIA
PLANTA ARQ. ELEVACIONES
DESCRIPCIÓN
Indicada

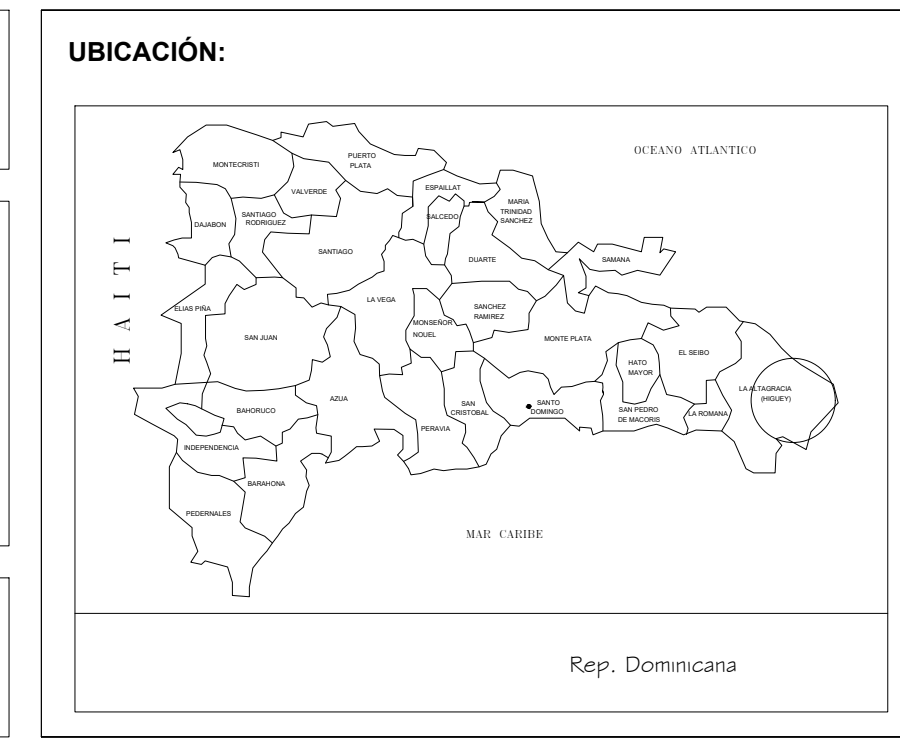

PROPIETARIO:
SR/ @. MANUEL PORTO FIRMA

DIRECTOR OPERATIVO- REPRESENTANTE-
ING. JOSE ALEJANDRO CAMPOS FIRMA
CODIA 21360

DIRECTOR DE OBRA:
ING. JOSE ALEJANDRO CAMPOS FIRMA
CODIA 21360

DISEÑO:
ARQ. EDWIN DE JESUS MARTINEZ TEJADA FIRMA
CODIA 29486

CONTACTO:
ARQ. EDWIN MARTINEZ CELS. 809-968-0636 / 809-390-0021
EMAIL. aremartinez@gmail.com

OBSERVACIONES:
NOTA :
LA FIRMA O EL DISEÑADOR SE RESERVA EL DERECHO SOBRE
EL DISEÑO ORIGINAL.
(DERECHOS RESERVADOS)

CALCULO ESTRUCTURAL:
ING. _____ FIRMA
CODIA

CALCULO ELECTRICO:
ING. _____ FIRMA
CODIA

DISPOSICIONES O CALCULO SANITARIO:
ING. _____ FIRMA
CODIA

DOCUMENTO / VERSIÓN
ADT. 2015

**FECHA
NOVIEMBRE/2023** **MODIFICADO**

CODIGO PROYECTO
U.P.

**ESCALA
1:150** **FORMATO
24'X36'** **8** **8**