

ORIENTACION:

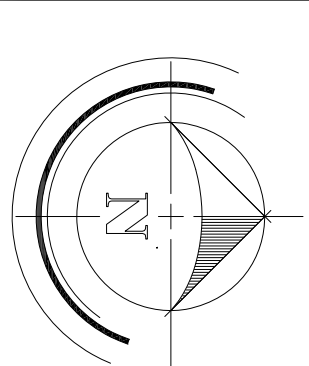

PROYECTO

punto
habitable

ARQUITECTURA & CONSTRUCCION
CALLE 5 DE ABRIL NO. 200C
CALLE 10 DE ABRIL NO. 1000C
TEL. (503) 2231 1547

LOCALIZACION:

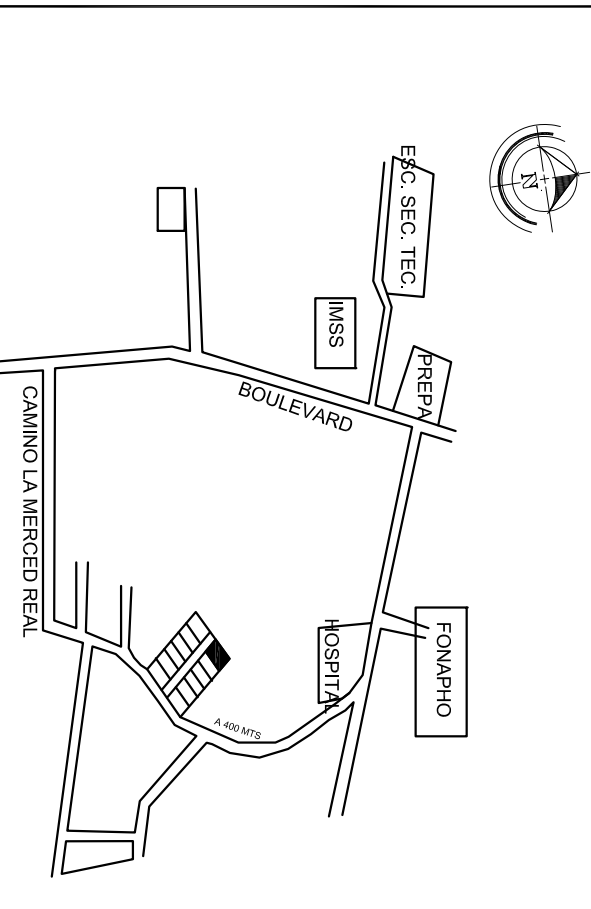

CRONOLOGIA DE UBICACION

DATOS DIVERSOS:

SIMBOLOGIA

- INDICA ELS ARQUITECTONICOS
- INDICA CAMBIO DE NIVEL EN PLANTA
- INDICA CORRETS
- INDICA CAMBIO DE NIVEL

NOMENCLATURA

INDICA CORTA A EF

SELLOS Y FIRMAS:

Proyecto:	CASA HABITACION
Propietario:	MARIUJO MACOSAY ZAVALA
Dirección:	CALLE 5 DE ABRIL NO. 200C, CALLE 10 DE ABRIL NO. 1000C, CALLE 15 DE ABRIL NO. 1500C, CALLE 20 DE ABRIL NO. 2000C, CALLE 25 DE ABRIL NO. 2500C, CALLE 30 DE ABRIL NO. 3000C, CALLE 35 DE ABRIL NO. 3500C, CALLE 40 DE ABRIL NO. 4000C, CALLE 45 DE ABRIL NO. 4500C, CALLE 50 DE ABRIL NO. 5000C, CALLE 55 DE ABRIL NO. 5500C, CALLE 60 DE ABRIL NO. 6000C, CALLE 65 DE ABRIL NO. 6500C, CALLE 70 DE ABRIL NO. 7000C, CALLE 75 DE ABRIL NO. 7500C, CALLE 80 DE ABRIL NO. 8000C, CALLE 85 DE ABRIL NO. 8500C, CALLE 90 DE ABRIL NO. 9000C, CALLE 95 DE ABRIL NO. 9500C, CALLE 100 DE ABRIL NO. 10000C
Responsable de Obra:	ELENA, COL. QUINTA ARAUZ INTERIOR 6, MANZANA 2.
Cédula:	

Proyecto:	ARO. ANGEL A. COELLO LARA
Propietario:	CEO, PROF. 5577585 UNIVERSIDAD VERACRUZANA
Dirección:	
Responsable de Obra:	
Cédula:	

Proyecto:	ARO. ANGEL A. COELLO LARA
Propietario:	CEO, PROF. 5577585 UNIVERSIDAD VERACRUZANA
Dirección:	
Responsable de Obra:	
Cédula:	

Plano:	Arquitectónico
Escala:	Indicada
Fecha:	Septiembre 2014
Autores:	ARO. R.G.C.

SUPERFICIE DE CONSTRUCCION	345.00 m2
SUP. DE TERRENO	142.00 m2
SUP. A CONSTRUIR P.A.	104.00 m2
SUP. A CONSTRUIR P.A.	104.00 m2
TOTAL:	246.00 m2

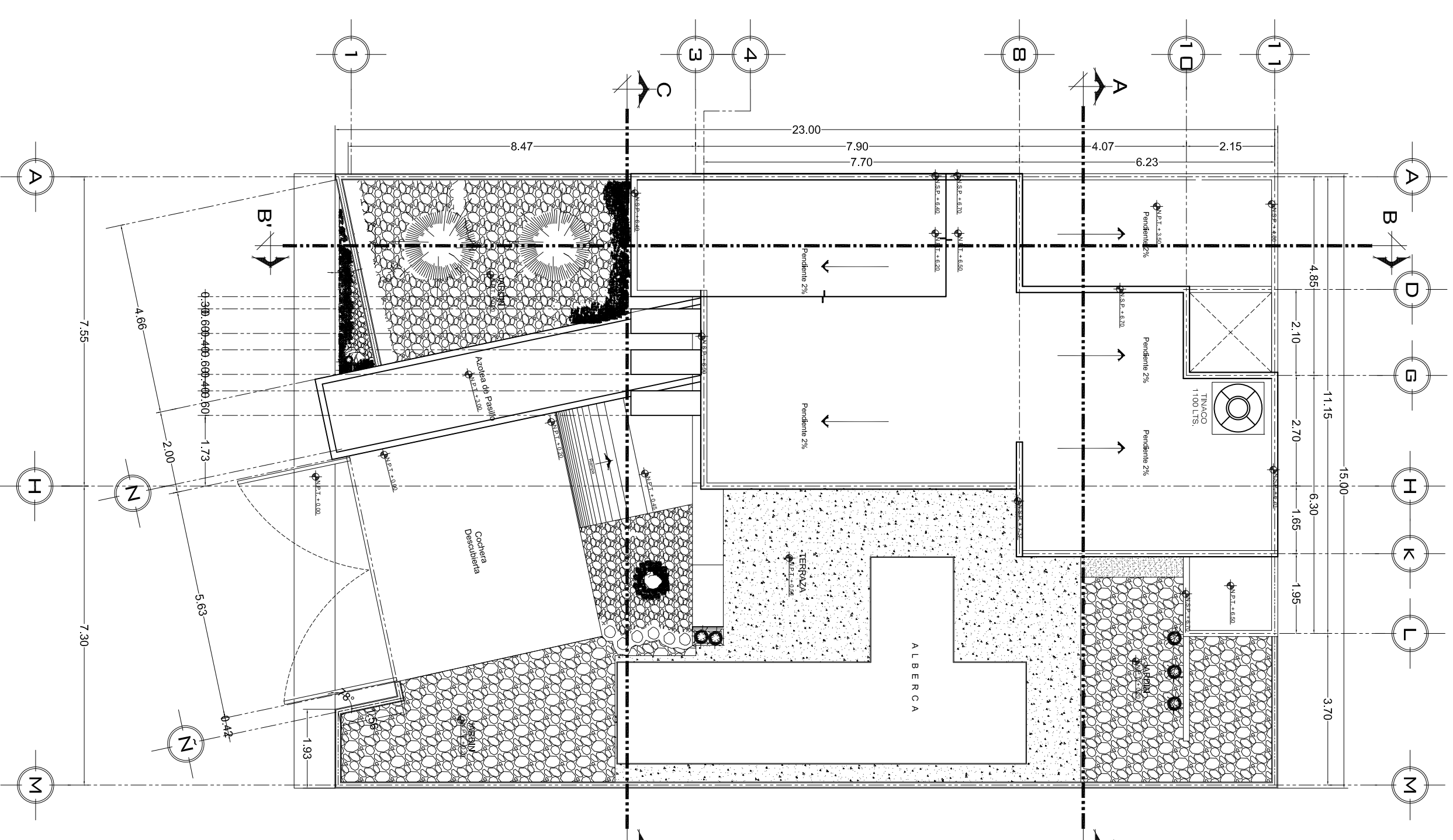

PLANTA AZOTEA
ESC. 1:100

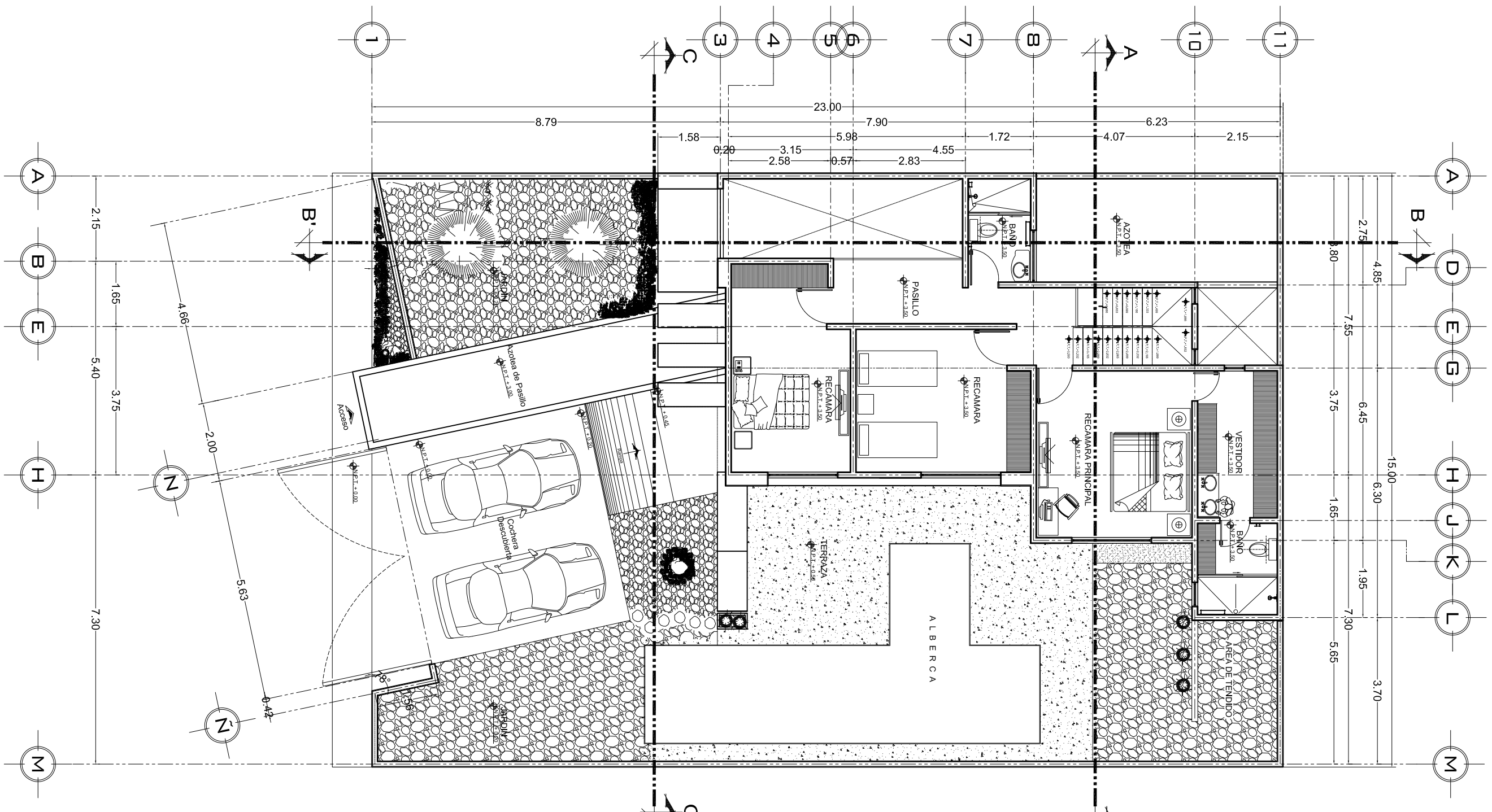

PLANTA ARQUITECTONICA
SEGUNDO NIVEL
ESC. 1:100

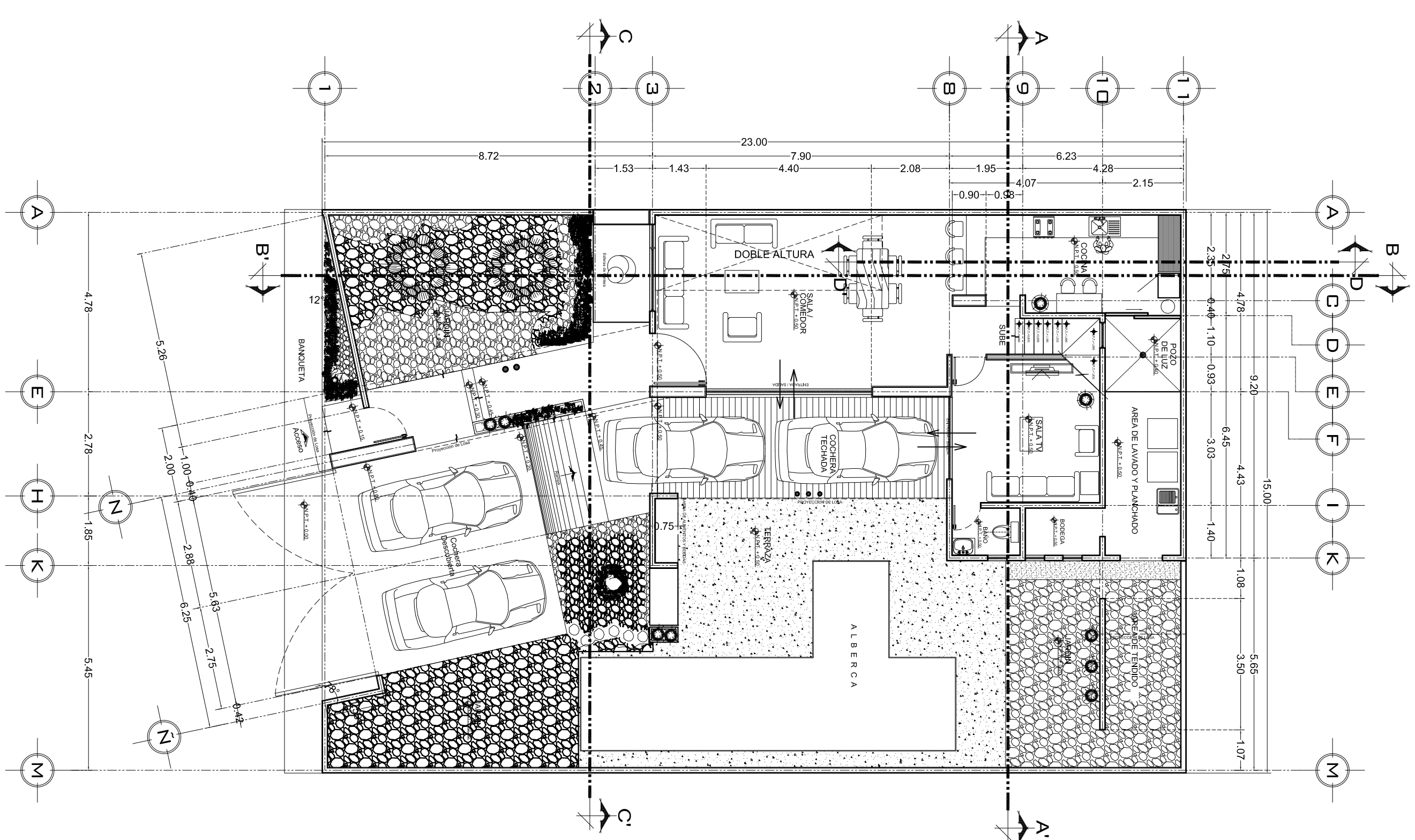

PLANTA ARQUITECTONICA
PRIMER NIVEL
ESC. 1:100