



VIACHOLUL

UNA GRAN VIDA



Acceso Principal

BIENVENIDO A VIACHOLUL

Armonía con la naturaleza que te permitirá vivir naturalmente, tranquilidad y con seguridad. Su diseño fue pensado para el confort, la optimización de los espacios y las necesidades de toda tu familia.

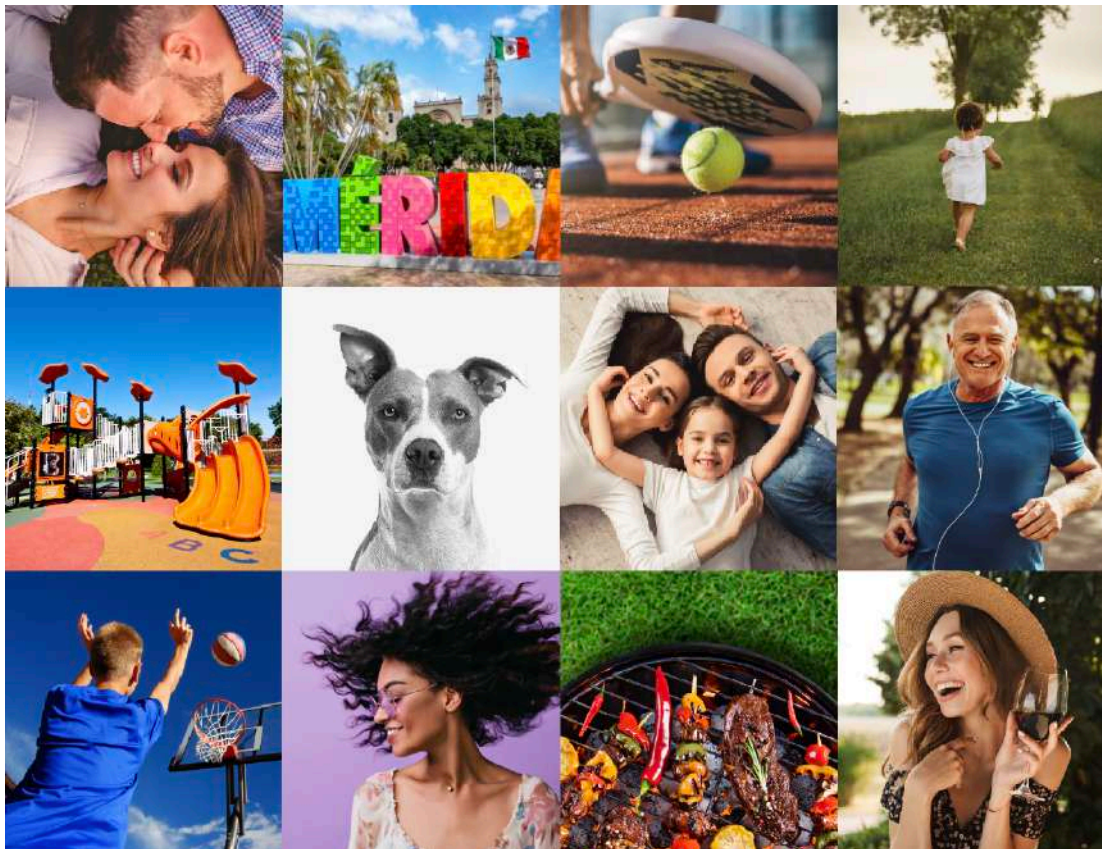

Ubicación

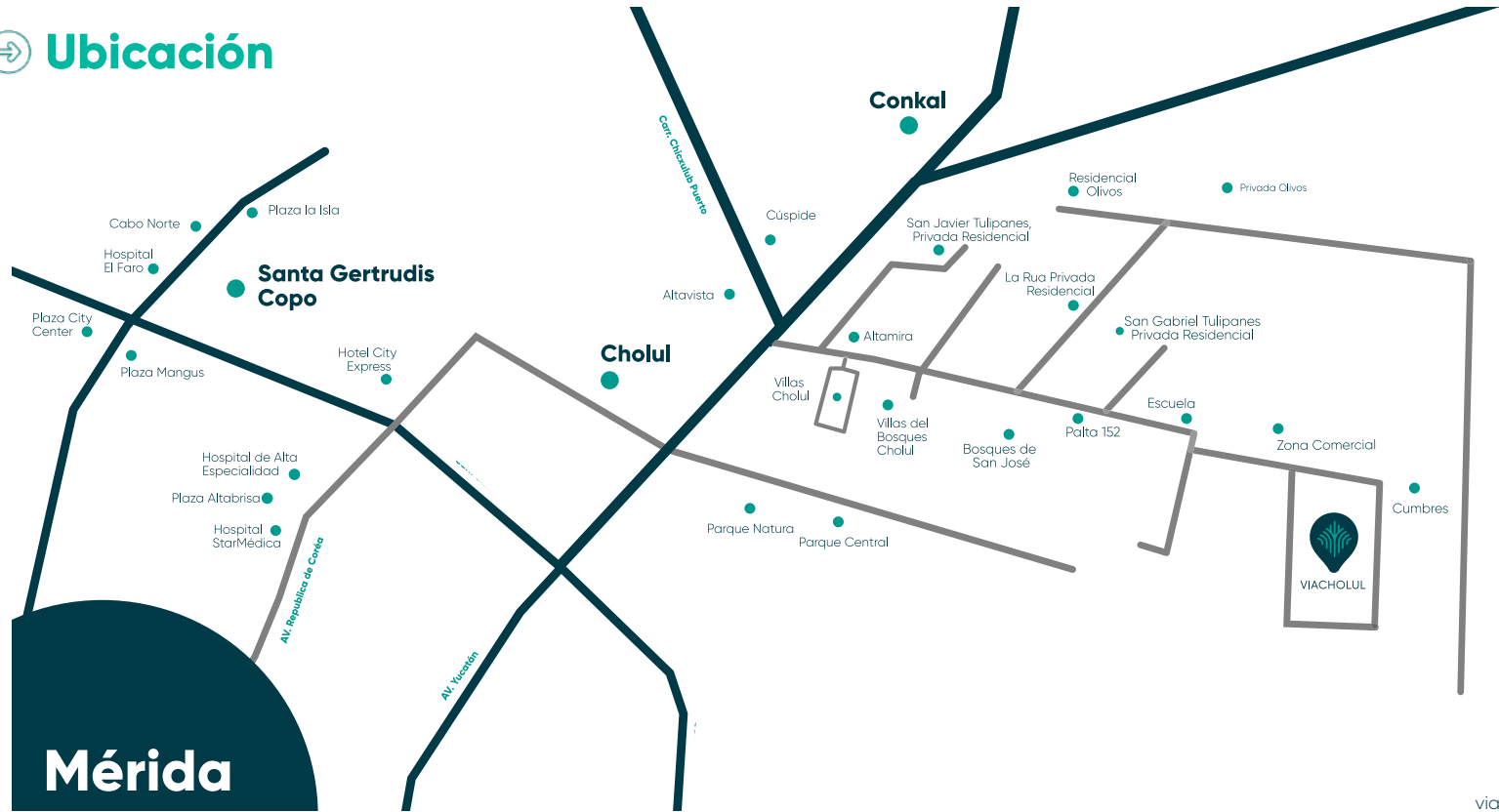

Mérida



Acceso Distintivo



VIACHOLUL ha sido cuidadosamente diseñado teniendo en mente factores como la seguridad, ubicación, comodidad, el placer, privacidad y sobre todo, la posibilidad de crear un hogar en un entorno sin igual.





Control de Acceso



Área Social



Master Plan

VIACHOLUL es una innovadora comunidad integrada por 186 lotes residenciales 100% urbanizados desde residenciales desde 294.33 m2 hasta los 893.69 m2 todos con orientación perfecta , ubicada al norte de la ciudad, en la zona de mayor plusvalía de Mérida. El corazón del desarrollo son las amenidades y el espectacular pulmón verde rodeado de un hermoso ambiente natural.







⇒ **Amenidades**



Seguridad 24/7



Acceso Controlado



Cámaras de Seguridad



Muro Perimetral



Calles Pavimentadas



Pabellón



Área Social



Pet Park



Cancha Multiusos



Cancha de Padel



Pickni Park



Play Ground



Zona de Lectura



Fuente Interactiva



Jogging





Área Social

Imagina tus reuniones familiares y evento importantes dentro de nuestra Casa Club, la cual contará con:

- 6 mesas
- 75 sillas
- 3 salas lounge
- Espejos de agua a los lados que te reconfortarán en cada instante.
- Vista directa hacia Gran jardín recreativo
- Entrada exclusiva para los servicios de banquetera.



Área Social



Playground



Cancha de Paddle



Cancha Multiuso



Pet Park





viacholul.com