

# Casa en Venta

Santa Anita - Provenza 158



Entrega a finales de Feb 2024



TERRENO: 392 M2  
CONSTRUCCIÓN: 317 M2  
NIVELES: 2

**Precio: \$13,500,000.00**

Mtto: \$2,700.00

## DIRECCIÓN

Calle Norte #158  
Colonia Provenza, Tlajomulco de Zuñiga, Jalisco.

0124

Circuito Medas 365

(33) 3055 0225

Código EB: EB-PJ4222

guardiaeverest@sierraprovidencia.com

## DESCRIPCIÓN DE LAS ÁREAS

Frente: 13 M  
Fondo: 30 M  
Edad: A Estrenar

### Planta baja

- Cocina integral
- Sala comedor
- Cuarto de lavado
- Cuarto multiusos
- Baño completo
- Terraza con jardín
- Estacionamiento para hasta 4 carros

### Planta alta

- Recámara principal con baño
- Vestidor
- 2 recámaras con baño completo y closet
- Espacio multiusos
- 2 Terrazas

## ACABADOS E INSTALACIONES

- Acabados de lujo
- Arquitectura estilo Arq. Barragán.
- Muy amplios espacios
- De los terrenos con mejor ubicación del coto ya que enfrente tiene el estacionamiento de visitas y se encuentra en las últimas privadas.

## DESCRIPCIÓN DE LA PROPIEDAD

Casa en venta ubicada en Santa Anita dentro del coto de Provenza Residencial. En planta baja cuenta con cocina integral, sala comedor, cuarto de lavado, cuarto multiusos, baño completo, terraza con jardín y estacionamiento para hasta 4 carros. En planta alta hay una recámara principal con baño, vestidor, 2 recámaras con baño completo y closet, espacio multiusos y 2 terrazas. Tiene acabados de lujo con una arquitectura estilo Arq. Barragán, muy amplios espacios, de los terrenos con mejor ubicación dentro del coto, frente al estacionamiento de visitas y en las últimas privadas, Comparte áreas comunes como doble caseta de seguridad, áreas verdes y de esparcimiento, áreas sociales, áreas deportivas y recreativas. Cercano al bosque de la Primavera, restaurantes, clubs deportivos, gimnasios, farmacias, templos, juegos, bancos y bares.

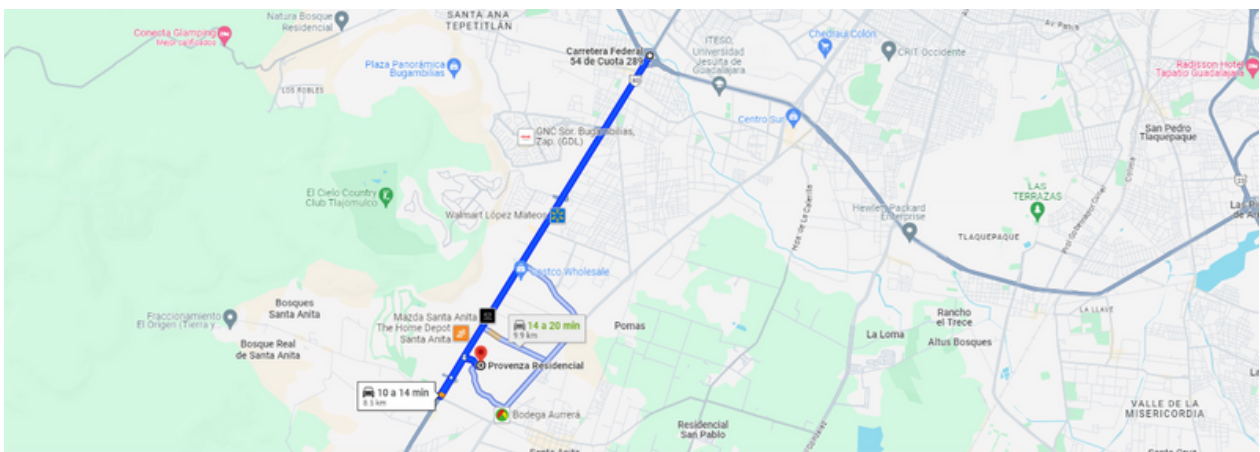

<https://maps.app.goo.gl/Coru96uwGU9hk5Zu7>

0124

Circuito Medas 365

(33) 3055 0225

## ÁREAS COMUNES

- La casa se encuentra ubicada dentro del fraccionamiento Provenza Residencial.
- Un desarrollo moderno que cuenta con doble caseta seguridad
- Áreas verdes y de esparcimiento
- Áreas sociales
- Áreas deportivas y recreativas

## SERVICIOS DE LA ZONA

- Cerca de El Bosque de la Primavera.
- Restaurantes
- Tiendas de ropa
- Clubs deportivos y gym
- Farmacias
- Templos
- Juegos
- Golf
- Pueblo
- Bancos
- Bares

Código EB: EB-PJ4222

guardiaeverest@sierraprovidencia.com



FACHADA



CLOSET VESTIDOR



VESTIDOR



RECÁMARA



RECÁMARA

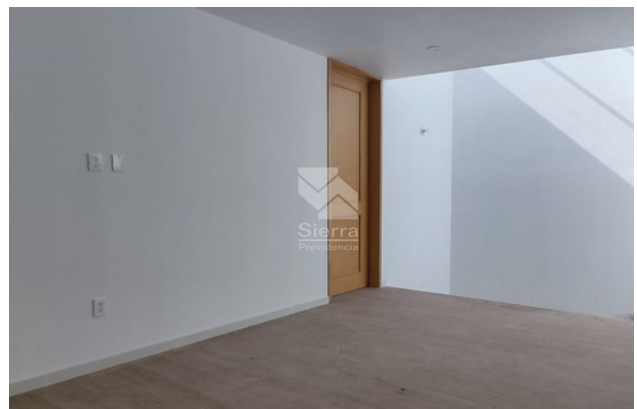

RECÁMARA

0124

Circuito Medas 365

(33) 3055 0225

Código EB: EB-PJ4222

guardiaeverest@sierraprovidencia.com



RECÁMARA



RECÁMARA

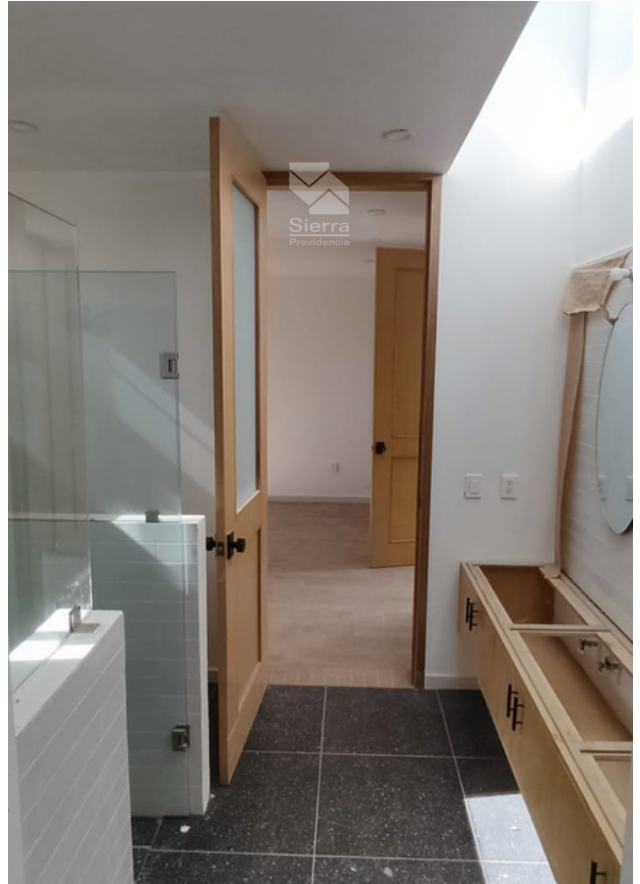

BAÑO COMPLETO



BAÑO COMPLETO



RENDER FACHADA



RENDER COCINA

0124

Circuito Medas 365

(33) 3055 0225

Código EB: EB-PJ4222

[guardiaeverest@sierraprovidencia.com](mailto:guardiaeverest@sierraprovidencia.com)



RENDER COCINA



RENDER COCINA



RENDER RECÁMARA

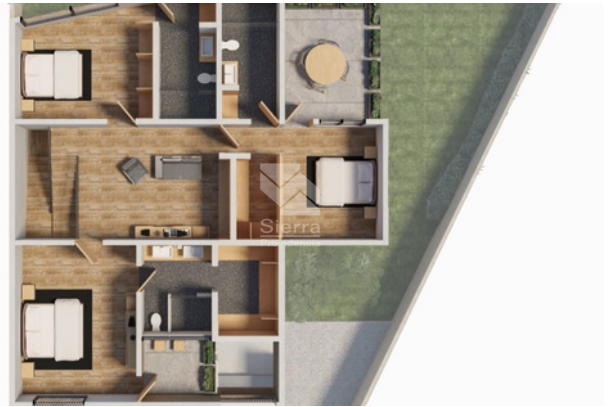

PLANO



VISTA AÉREA



ALBERCA



CASA CLUB



CANCHA

0124

Circuito Medas 365

(33) 3055 0225

Código EB: EB-PJ4222

[guardiaeverest@sierraprovidencia.com](mailto:guardiaeverest@sierraprovidencia.com)



ÁREA DE JUEGOS INFANTILES



GIMNASIO



## CONTACTO



(33) 3055 0225



[guardiaeverest@sierraprovidencia.com](mailto:guardiaeverest@sierraprovidencia.com)



Circuito Medas No. 365,  
Col. Altamira 45160,  
Zapopan, Jalisco, México