Casa **Banak**

IYA SA
Inmuebles

Etapa de **PREVENTA**
FRIENDS AND FAMILY
ÚLTIMAS SEMANAS

~~$14,662,000.00 MXN~~

$13,490,000 MXN

- Dentro del Club de Golf Altozano Morelia, Michoacán.
- 5 min del Hospital Ángeles
- 3 Cuartos con walk-in closet
- 4 Baños completos 2 Medios baños
- 2 Niveles
- Habitación de servicio
- Cuarto de lavado y Closet de blancos
- Cochera 3 autos
- Terraza
- Bar y BBQ Zone
- Sala en exterior
- 150 mts² Jardín

Planta baja

- Sala
- Doble altura
- Cocina completa
- Cuarto de lavado
- Habitación de servicio (Baño completo y acceso independiente)
- Medio baño
- Comedor
- Bodega
- Terraza (Acceso independiente desde fachada)
- Sala exterior
- Jardín
- Bar
- Medio baño en terraza

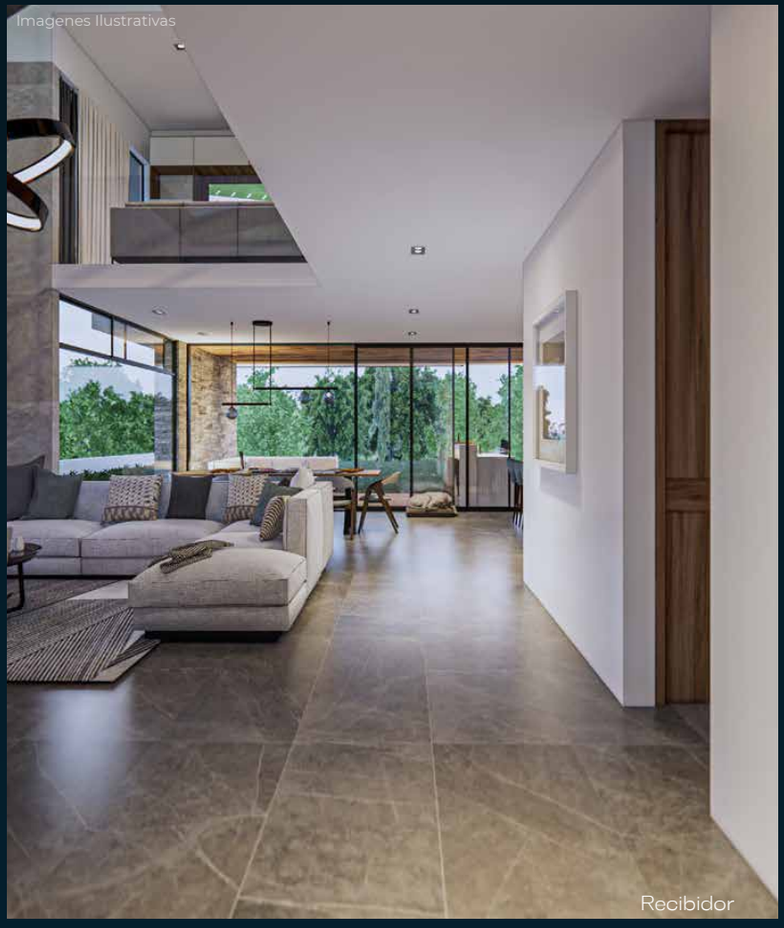

Recibidor

Terraza

Comedor

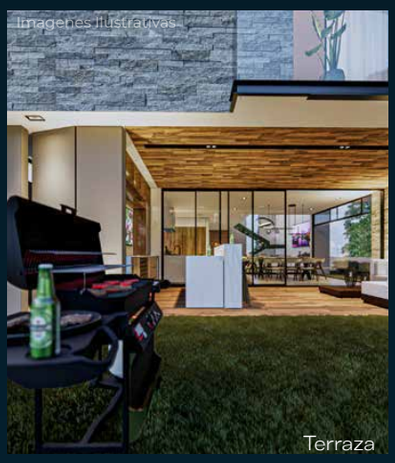

Terraza

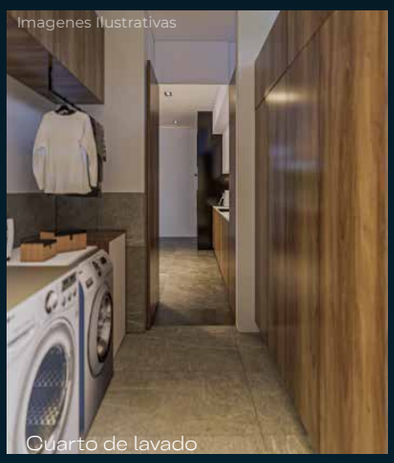

Cuarto de lavado

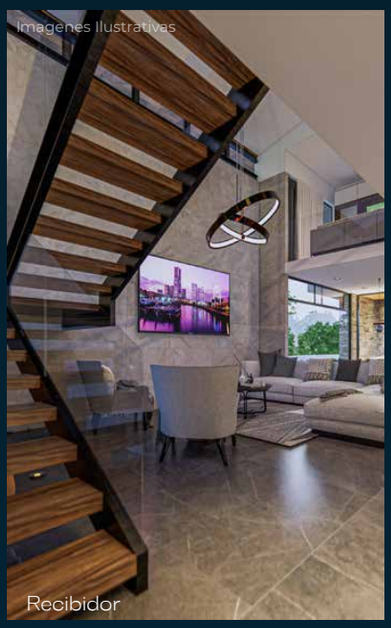

Recibidor

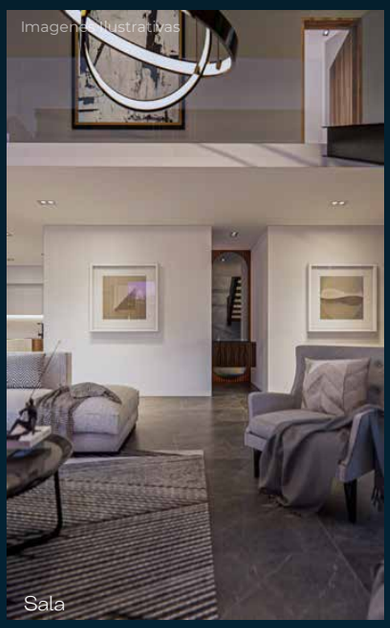

Sala

Comedor

Terraza

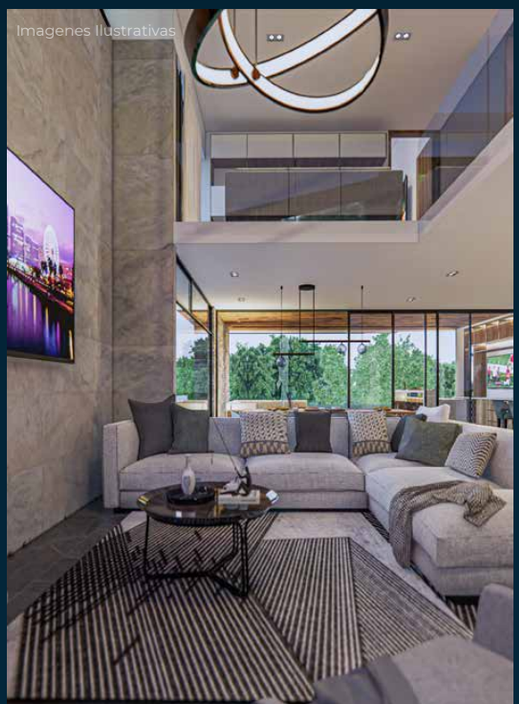

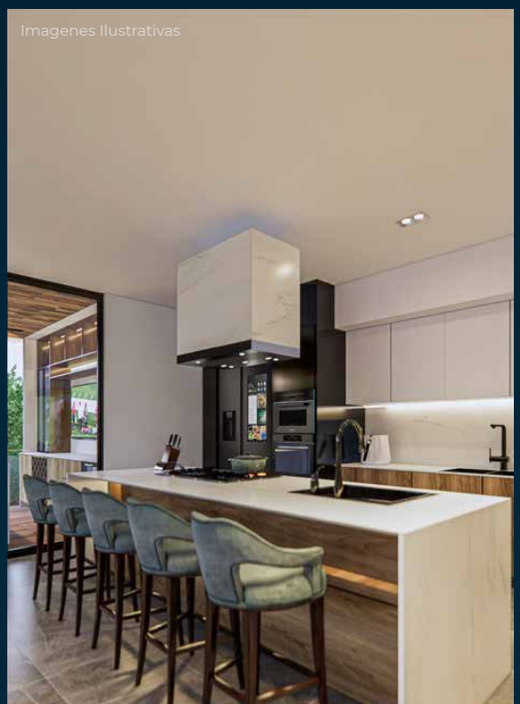

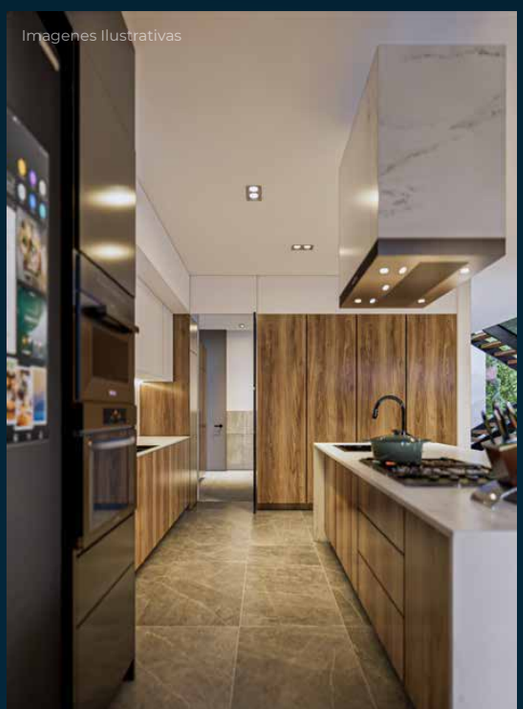

Sala

Isla

Cocina

Planta alta

Recámara principal

Walk-in closet ◦ Terraza ◦ Baño completo

Dos lavamanos ◦ Tina

2 Recámaras secundarias

Baño completo en cada una ◦ Terraza ◦ Walk-in closet

Vestíbulo

Sala de TV

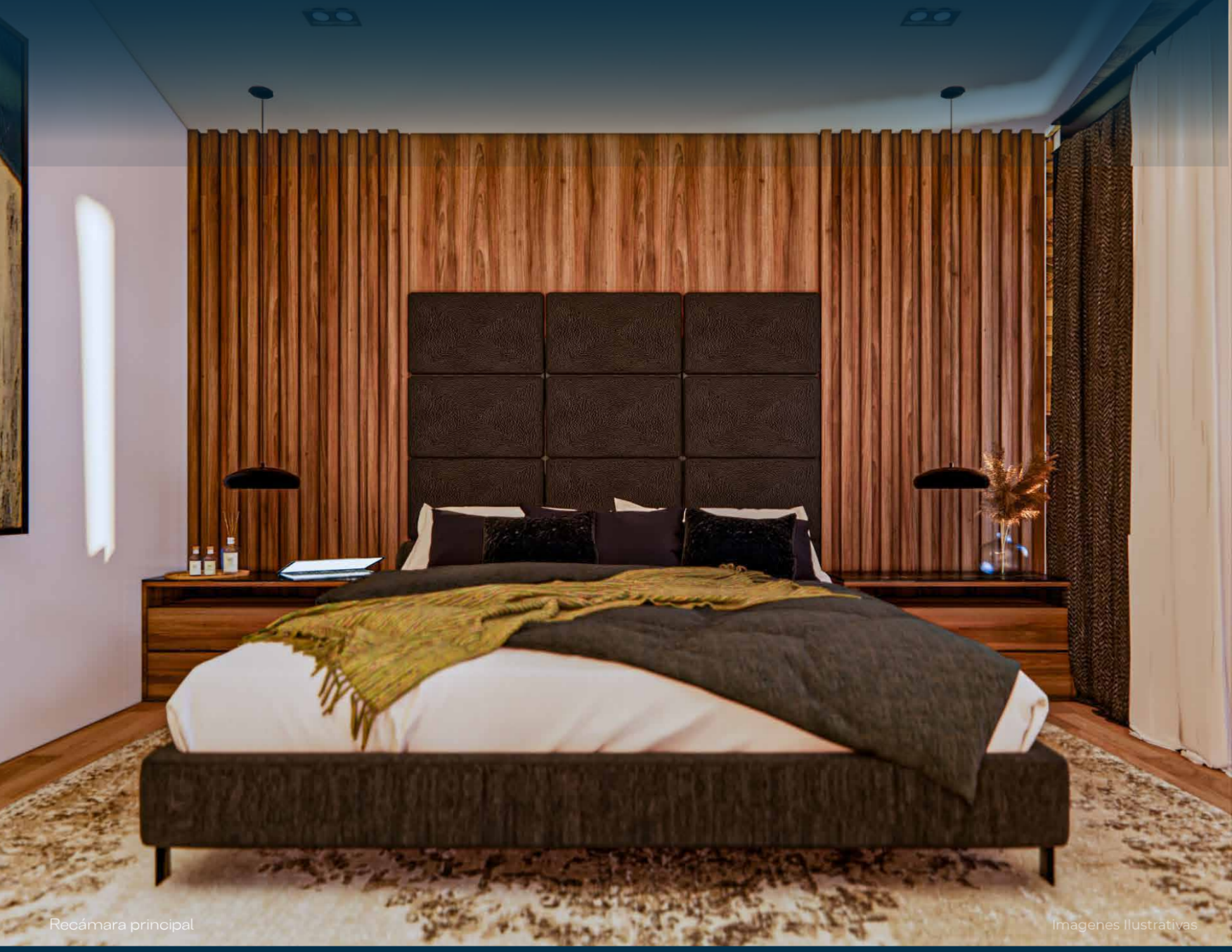
Recámara principal

Imagenes Ilustrativas

Imagenes Ilustrativas

Imagenes Ilustrativas

Imagenes Ilustrativas

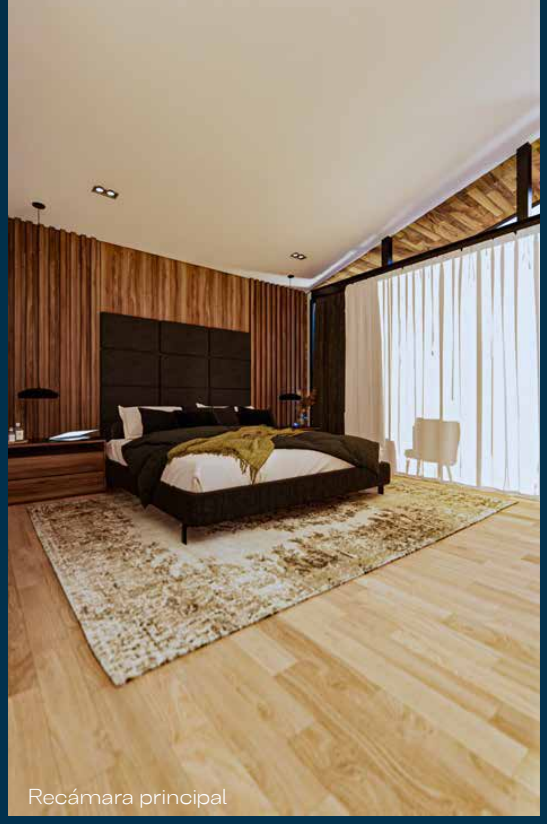
Recámara principal

Walk-in closet

Imagenes Ilustrativas

Baño recámara principal

Imagenes Ilustrativas

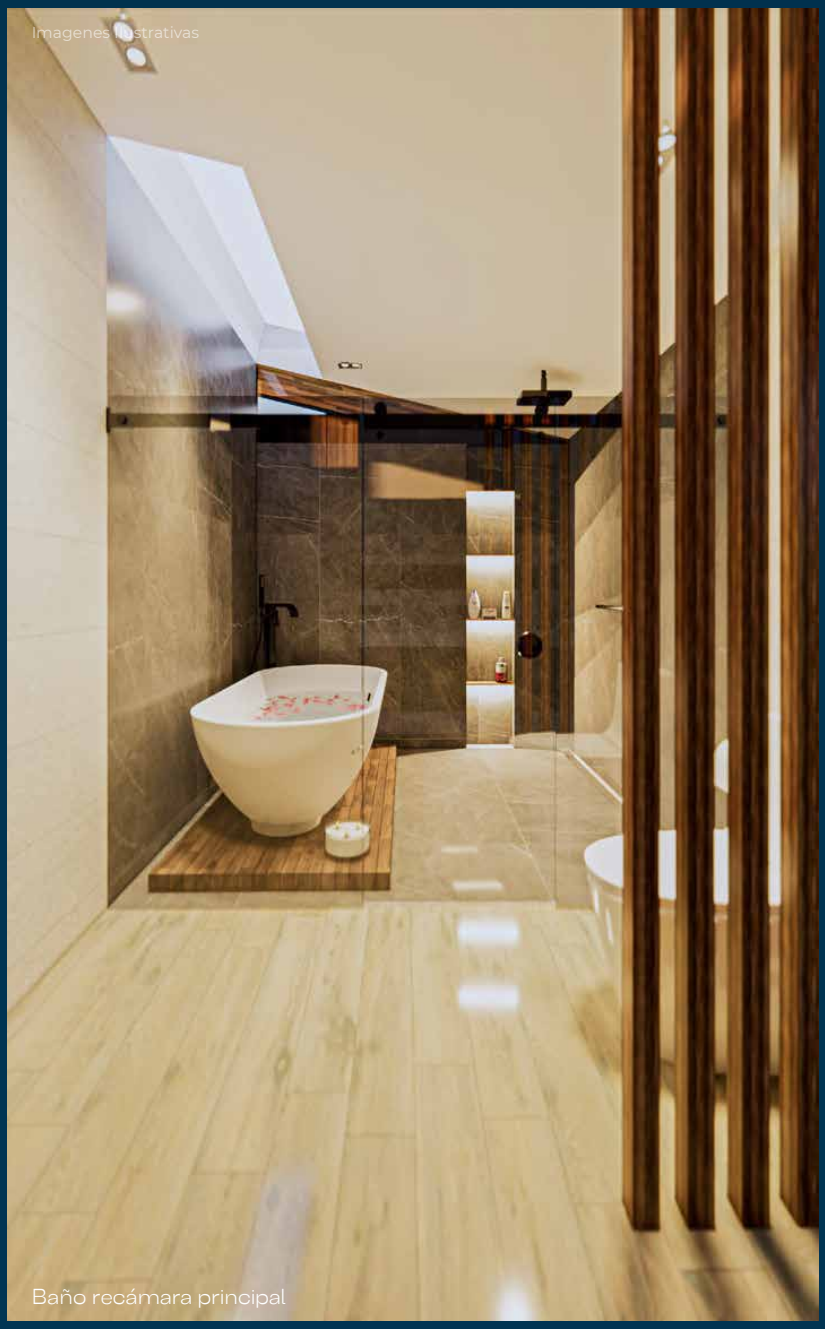
Baño recámara principal

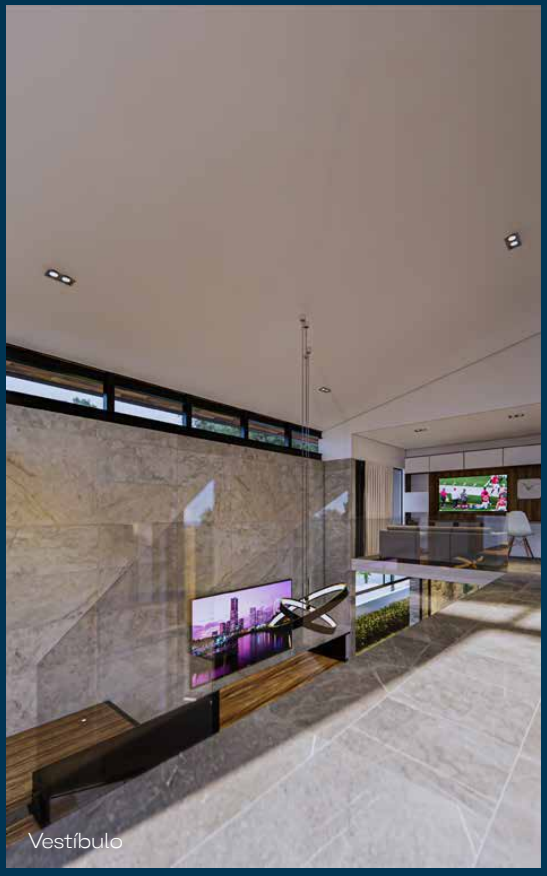

Vestíbulo

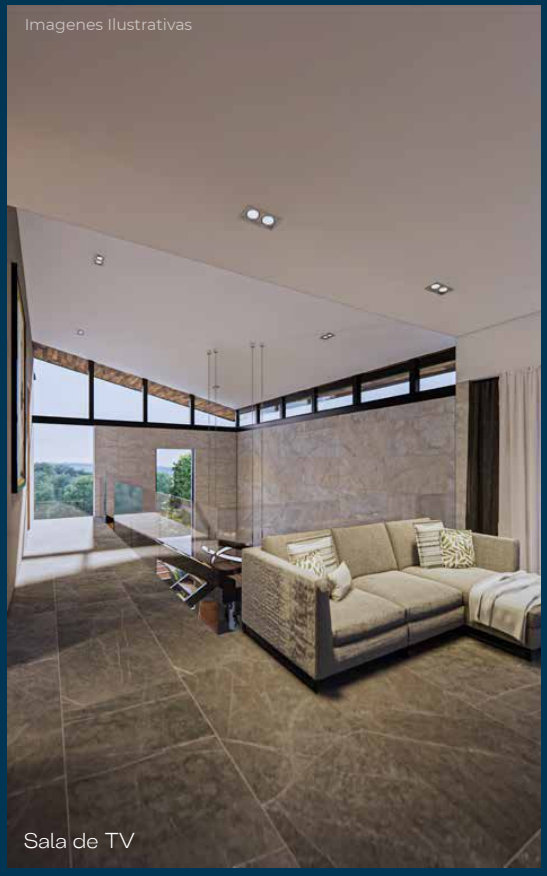

Imagenes Ilustrativas

Sala de TV

Imagenes Ilustrativas

Baño planta alta

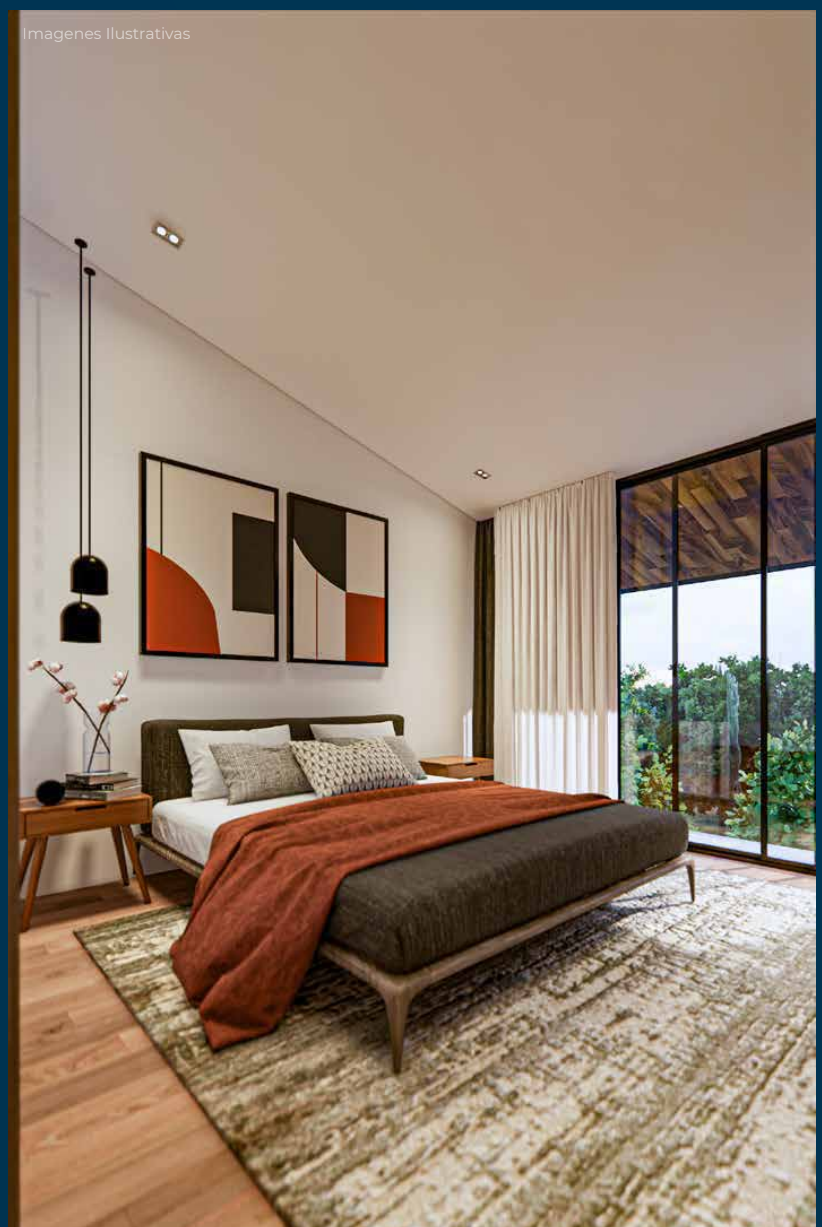

Imagenes Ilustrativas

Imagenes Ilustrativas

Walk-in closet
habitación secundaria

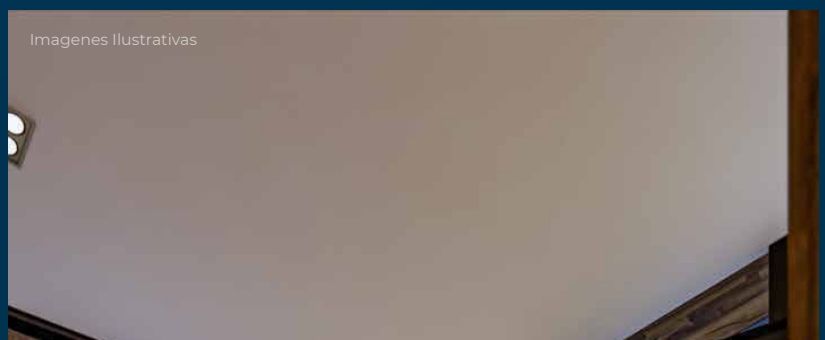

Imagenes Ilustrativas

Habitación secundaria

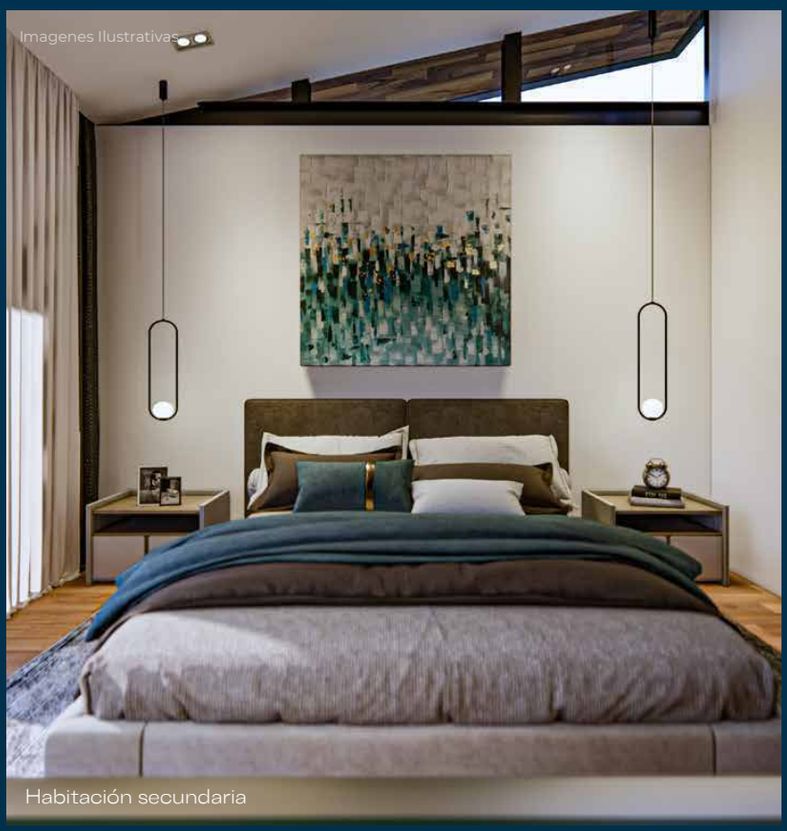
Imagenes Ilustrativas
Habitación secundaria

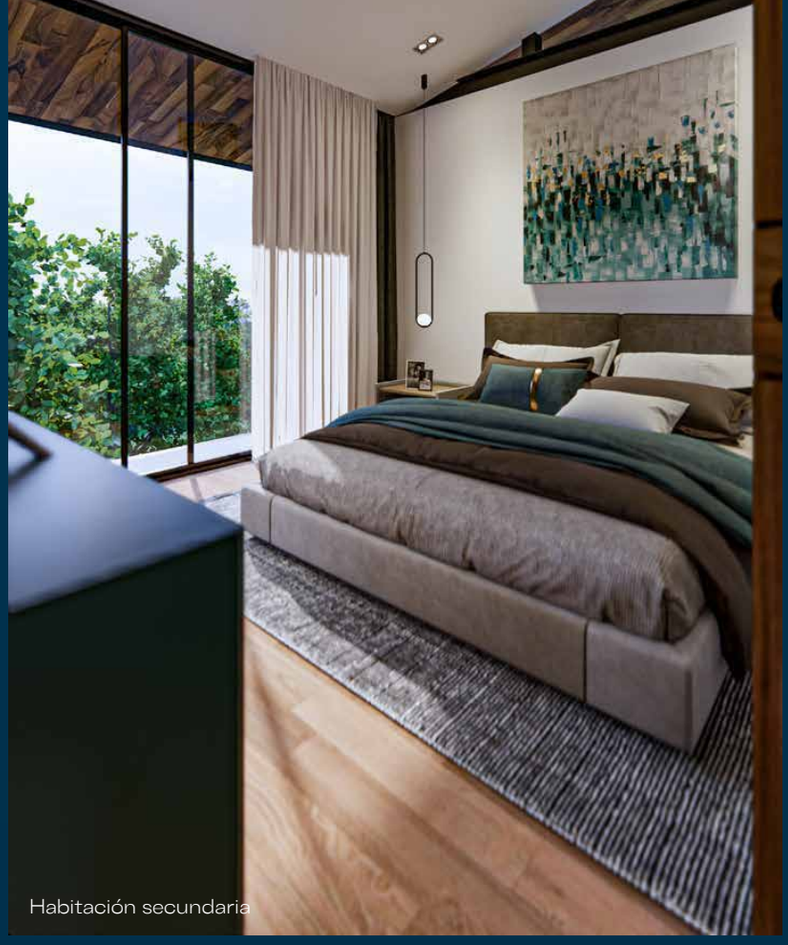
Habitación secundaria

Características
Casa **Banak**

Ubicación
Cordillera del Líbano
Lote 59 Club de Golf Altozano
Morelia, Mich.

402.96 m²
de superficie de terreno

397.42 m²
de construcción

29.90 mts
de fondo

13.49 mts
de frente

Ubicación
Dentro del Club de Golf Altozano Morelia

Ubicación
5 minutos del Hospital Ángeles, Av. Montaña Monarca 331-Norte

Ubicación
3 minutos del Tecnológico de Monterrey campus Morelia

Modifica la distribución
¡A tu gusto!

3 Cuartos con walk-in closet

4 Baños completos
2 Medios baños

2 Niveles

Habitación de servicio

Cuarto de lavado y Closet de blancos

Cochera 3 autos

Terraza | Bar y BBQ Zone | Sala en exterior | 150 mts² Jardín

ACABADOS LUXURY

Muros

- Pintura vinilica color Coliflor marca Comex
- Regaderas con ceramico tipo marmol mod. SANTORINI color BLANCO MATE en formato 60cm x 120cm
- Muro de doble altura con laja piel de elefante

Pisos

- Piso ceramico mod. KIEL color DARK GREY en formato 60cm x 120cm.
- Recubrimiento laminado de gran formato en recamaras y vestidores
- Ceramico tipo madera formato 20cm x 120cm en terraza exterior
- Recinto de poro cerrado formato 40cm x 60cm en cochera

Carpintería

- Puerta de acceso monumental forrada de parota
- Vestidores de chapa de parota, con puertas de cristal templado
- Cocina de melamina color gris ultramate y nogal británico
- Muebles de baño con puertas de parota estriada
- Cubierta de cocina y muebles de baño con Granito Via Lactea acabado Leather
- Plafones forrados con labrín de parota

Cancelería

- Cancelería de aluminio linea española color negro
- Cristales templados de 6mm en ventanales corredizos
- Canceles de baño de cristal templado de 10mm
- Cubierta de cochera con cristal templado sol-lite.

Equipos especiales

Somos sustentables...

- Sistema de captación pluvial
- Cisterna de agua potable de 10,000 litros
- Paneles solares
- Calentador solar

- Mini split en recamaras
- Apagadores inteligentes
- Calentador de paso de 2 servicios.

Casa **Banak**

IYASA Inmuebles

Etapa de **PREVENTA**
FRIENDS AND FAMILY
ÚLTIMAS SEMANAS

~~$14,662,000.00~~ MXN
$13,490,000 MXN