



EMANA

RESIDENCIAL

The background of the advertisement is a photograph of a modern residential complex. In the foreground, there is a landscaped area with a concrete planter box containing various tropical plants like Monstera and Philodendron. A large, dark, abstract sculpture stands in the center of the planter. Behind the planter is a low wall, and in the background, there are several modern buildings with light-colored facades and large windows. A silver car is parked near one of the buildings. The sky is overcast with grey clouds. The overall atmosphere is sophisticated and contemporary.

EMANA

UN SOFISTICADO ENTORNO PARA LA VIDA COTIDIANA

EMANA Residencial **reimagina el potencial de la vida en Yucatán.** El complejo ofrece diferentes tipologías de vivienda, en un entorno diseñado para satisfacer tus necesidades diarias. Adéntrate en una experiencia de primera clase, con un oferta de amenidades únicas.

MASTER PLAN

Diseño auténtico y humano

Las amenidades fueron creadas para generar **espacios amplios, sociales, compartidos e incluyentes**, esto es algo en lo que creemos firmemente y es la piedra angular Emaná.

Diseñamos servicios como tratamiento de agua potable, acceso controlado, oficina administrativa, entre otros.

Todo para que tu inversión esté segura y en crecimiento.



PLANTA POTABILIZADORA
DE AGUA
OFICINA ADMINISTRATIVA
ÁREA DE SERVICIOS AUTOMATIZADO

CASA CLUB
PASEO VERDE

HITO URBANO

PARQUE

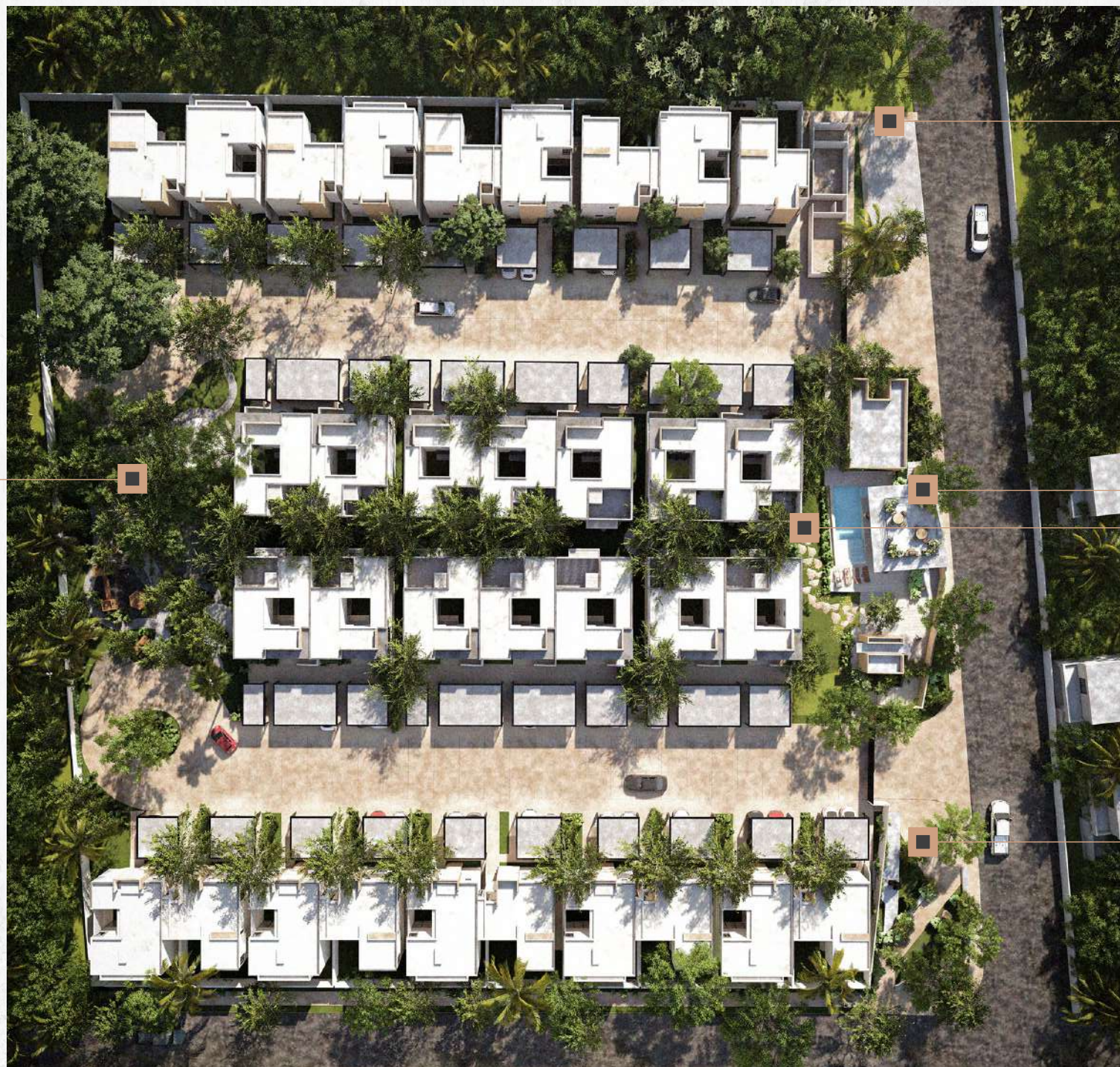

AMENIDADES



SERVICIOS

Hito Urbano



Casa Club



Área de bar acondicionado



Alberca



Baños H y M



Área de terraza bar



Paseo Verde



Parque con áreas de juegos infantiles



Oficina Administrativa



Tratamiento de Agua Potable



Riego Automatizado



Estacionamiento de Visitas



Área de basura



Área de Mantenimiento



Acceso Controlado



Sistema CCTV



HITO URBANO



CASA CLUB

GRUPO
EMPOR



PARQUE



PASEO VERDE

DIFERENTES ESTILOS DE VIDA DIFERENTES TIPOLOGÍAS

Casas y Villas de 1, 2 y 3 recámaras, *con un diseño auténtico.*



Enfocado en generar convivencia y comunidad, conectar con la naturaleza y su propio entorno respetando siempre la privacidad.



VILLA TERRAZA

105 M2 CONSTRUCCIÓN TOTAL



VILLA TERRAZA

Construcción total de 105 m²

Habitable: 77.50 m²

Terraza: 15 m²

Estacionamiento: 12.5 m²

Estacionamiento Techado (1)

Área de Servicios

Terraza

Cocina

Sala Comedor

1/2 baño de visitas

Recámara 1 con closet y baño completo







VILLA JARDÍN
115 M2 CONSTRUCCIÓN TOTAL

VILLA JARDÍN

Construcción total de 115 m²

Habitable: 90 m²

Estacionamiento: 25 m²

Estacionamiento Techado (2)

Área de Servicios

Jardín

Cocina

Sala

Comedor

Recámara 1 con closet y baño completo

Recámara 2 con baño completo compartido con visitas.







CASA TERRAZA
155 M2 CONSTRUCCIÓN TOTAL



CASA JARDÍN
180 M2 CONSTRUCCIÓN TOTAL

CASA JARDÍN

Terreno de 180 m² (9 x 20m)

Construcción total de 180 m²

Habitable: 155 m²

Estacionamiento: 25 m²

Estacionamiento Techado (2)

Área de Servicios

Patio Central

Cocina

Sala

Comedor

1/2 baño de visitas

Jardín

Recámara 1 con clóset vestidor y baño completo

Recámara 2

Recámara 3

Baño completo



