



INSEJUPY

INSTITUTO DE RESERVA JURIDICA PATRIMONIAL DE YUCATAN
SUTS-XXX
DIRECCION DE CATASTRO

LOTE 22



LOCALIZACIÓN

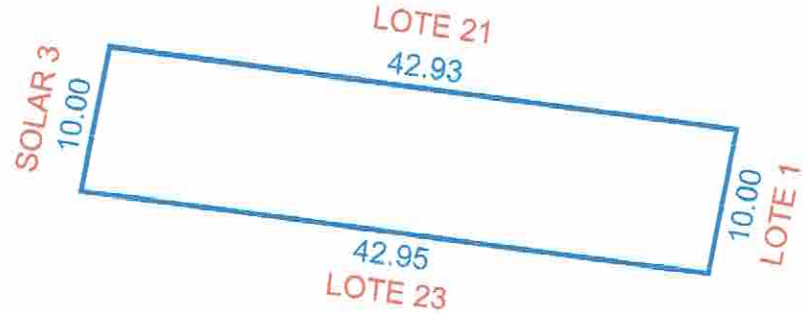

ESCALA 1:500

NUM. CAT.	FINCA	TABLAJE	COLONIA	LOCALIDAD	MUNICIPIO	CLASE	USO
-	N/A	6235	N/A	MUXUPIP	MUXUPIP	RUSTICO	SOLAR

DIBUJÓ:

(Signature)
JESUS DAVID CHIN BALAM
IDC20-CB01

PERITO VALUADOR:

REVISÓ:

VALOR DE TERRENO

SUPERFICIE	VxHA	VALOR
00-04-28.54 ha		\$

VALOR DE CONSTRUCCION

GRUPO	TIPO	Vxm2	SUP.(M2)	VALOR
				\$
				\$
				\$
				\$
				\$
				\$
				\$
				\$
				\$
				\$
				\$

VALOR TOTAL DE CONSTRUCCIONES	\$
VALOR CATASTRAL TOTAL	\$

MERIDA, YUCATAN A 21 DE OCTUBRE DE 2021

Vertical text on the right edge containing technical details and a QR code.





INSEJUPY

INSTITUTO DE SEGURIDAD JURIDICA PATRIMONIAL DE YUCATAN

3015-1034

DIRECCION DE CATASTRO

LOTE 23



LOCALIZACIÓN

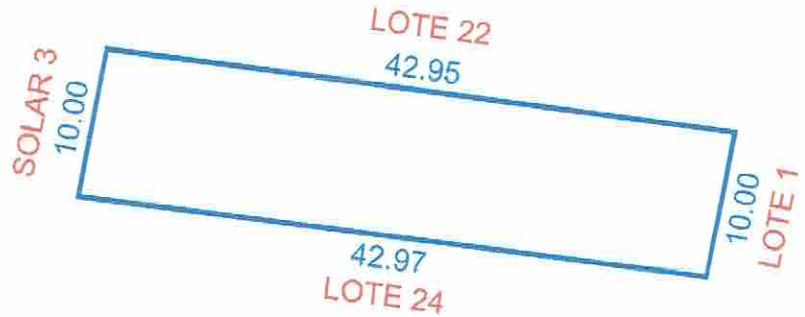
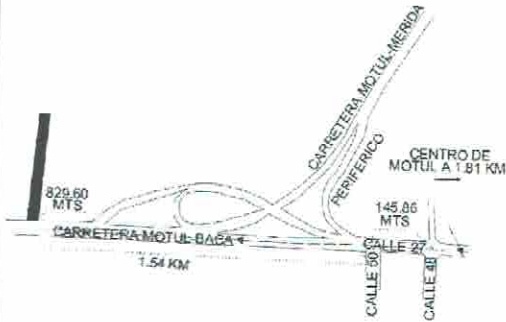

ESCALA 1:500

NUM. CAT.	FINCA	TABLAJE	COLONIA	LOCALIDAD	MUNICIPIO	CLASE	USO
-	N/A	6236	N/A	MUXUPIP	MUXUPIP	RUSTICO	SOLAR
DIBUJÓ:				VALOR DE TERRENO			
				SUPERFICIE		VxHA	VALOR
				00-04-28.71 ha			\$
PERITO VALUADOR:				VALOR DE CONSTRUCCION			
				GRUPO	TIPO	Vxm2	SUP.(M2)
REVISÓ:							\$
							\$
MERIDA, YUCATAN A 21 DE OCTUBRE DE 2021				VALOR TOTAL DE CONSTRUCCIONES			\$
				VALOR CATASTRAL TOTAL			\$

Vertical text on the right edge containing technical details and a QR code.



INSEJUPY

INSTITUTO DE REGISTRO Y CATASTRO
ESTADAL DE YUCATAN
DIRECCION DE CATASTRO

LOTE 24



LOCALIZACIÓN

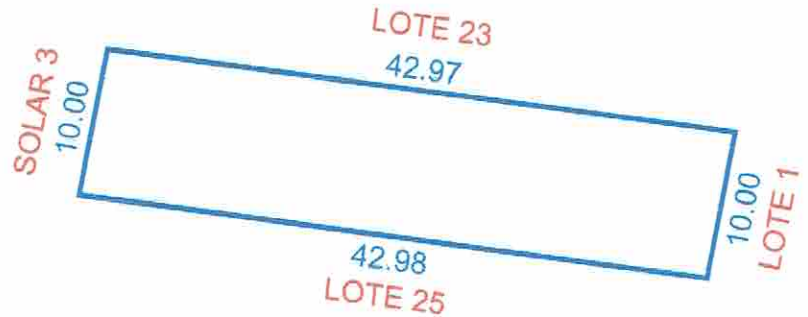
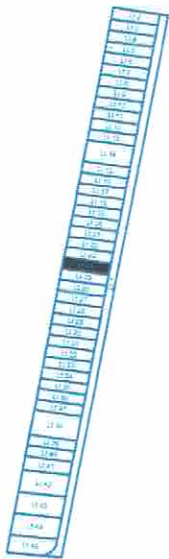
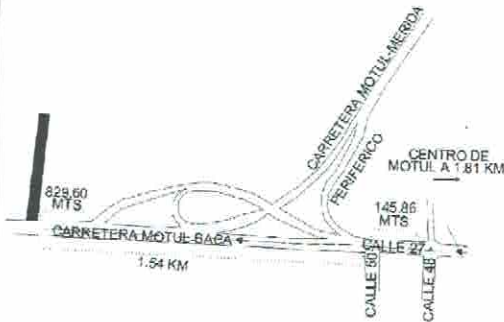

ESCALA 1:500

NUM. CAT.	FINCA	TABLAJE	COLONIA	LOCALIDAD	MUNICIPIO	CLASE	USO	
	N/A	6237	N/A	MUXUPIP	MUXUPIP	RUSTICO	SOLAR	
DIBUJÓ:				VALOR DE TERRENO				
 JESUS DAVID CHIN BALAM IDC20-CB01				SUPERFICIE		VALOR		
				00-04-28.88 ha		VxHA		\$
				VALOR DE CONSTRUCCION				
				GRUPO	TIPO	Vxm2	SUP.(M2)	VALOR
PERITO VALUADOR:				REVISÓ:				\$
								\$
MERIDA, YUCATAN A 21 DE OCTUBRE DE 2021				VALOR TOTAL DE CONSTRUCCIONES				
				VALOR CATASTRAL TOTAL				\$

V05B8b1y9a1p4d4L133AmYGDIA4Y-8aoN8C-MJ27V8Y0GAM-17RNPK0M0u1p4W4Vg8caZ7Z4P1H1J2SC1Y6-4RTT0A0615Z4U1W4D-mu1g/d7D92-5E-FM1-0670Rk0p4y8k41-37X1-F-1p4P1-
 z4p4e7SK7-w8a-4W8EY-NN0c30p1M1r0g1j8R844jF8v8R8F1-kabwzJIF4-NakESpa3a3a-#18AR18WGE-c8w4R85ca3SP8U1u0aAW-41-1-1p4m1g1y0K1V0R138R0p4w84C192cmpl4u87Z
 qL2YU8F7H0y708p4y8b0W7ZU5V8b0dM7sc4B5JL1g=





INSEJUPY

INSTITUTO DE REGISTRO JURÍDICO
INSTITUTO DE REGISTRO DE YUCATÁN
SECRETARÍA DE ECONOMÍA
DIRECCIÓN DE
CATASTRO

LOTE 25



LOCALIZACIÓN

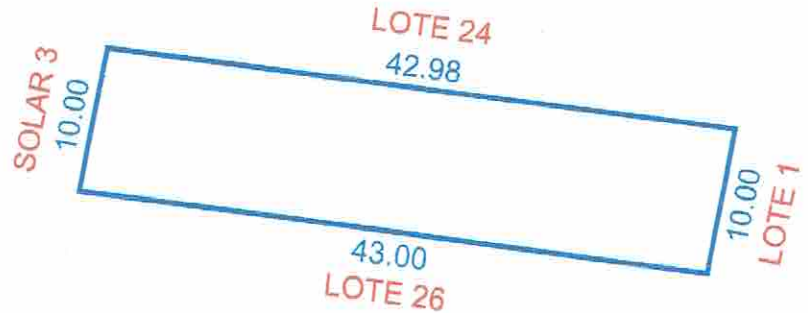

ESCALA 1:500

NUM. CAT.	FINCA	TABLAJE	COLONIA	LOCALIDAD	MUNICIPIO	CLASE	USO
	N/A	6238	N/A	MUXUPIP	MUXUPIP	RUSTICO	SOLAR
DIBUJÓ:				VALOR DE TERRENO			
 JESUS DAVID CHIN BALAM IDC20-CB01				SUPERFICIE		VxHA	VALOR
				00-04-29.05 ha			\$
PERITO VALUADOR:				VALOR DE CONSTRUCCION			
				GRUPO	TIPO	Vxm2	SUP.(M2)
REVISÓ:							\$
							\$
MERIDA, YUCATAN A 21 DE OCTUBRE DE 2021				VALOR TOTAL DE CONSTRUCCIONES			\$
				VALOR CATASTRAL TOTAL			\$

NDRBabVgBjBjADXL03JmYERIANV-6e9fABC... q:CYLGE7e0nyGcrbx89b0V2U5VfB0dmTachb5LjUg=





INSEJUPY

INSTITUTO DE SEGURIDAD JURÍDICA PATRIMONIAL DE YUCATÁN

MARZO 2014

DIRECCION DE CATASTRO

LOTE 26



LOCALIZACIÓN

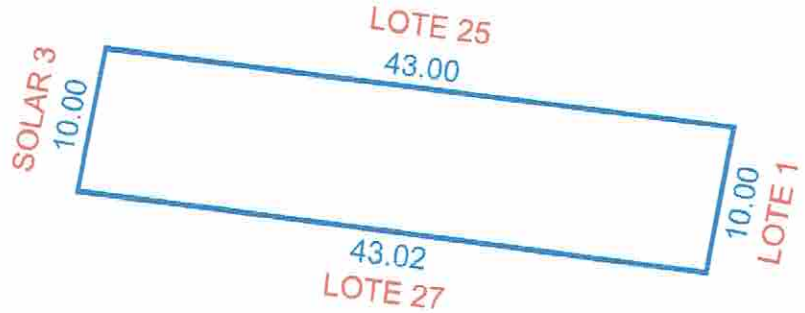

ESCALA 1:500

NUM. CAT.	FINCA	TABLAJE	COLONIA	LOCALIDAD	MUNICIPIO	CLASE	USO	
	N/A	6239	N/A	MUXUPIP	MUXUPIP	RUSTICO	SOLAR	
DIBUJÓ:				VALOR DE TERRENO				
 JESUS DAVID CHIN BALAM IDC20-CB01				SUPERFICIE		VALOR		
				00-04-29.21 ha		VxHA		\$
				VALOR DE CONSTRUCCION				
				GRUPO	TIPO	Vxm2	SUP.(M2)	VALOR
PERITO VALUADOR:				REVISÓ:				\$
								\$
MERIDA, YUCATAN A 21 DE OCTUBRE DE 2021				VALOR TOTAL DE CONSTRUCCIONES				\$
				VALOR CATASTRAL TOTAL				\$

V05B8bivBjBo/gjADXL03...
 xpovSEK7waaw4WBF7NPKc3oJpWY7DgJjBR64jttBw8DR6DfchabuzJfK4Nac5apla3onPibAR8WBE.c38v4Rf5e23P9a.VuajAWL41.T.pmajjgKXK7vQRjBENsqjwF9v4c762m9jkh5aiz
 q:CYGE7rdbny0nbnR6p6DVTZL5VBR80denTsc65jLuj=





INSEJUPY

INSTITUTO DE SEGURIDAD JURIDICA
PATRIARQUAL DE YUCATAN

2016-2018

DIRECCION DE
CATASTRO

LOTE 27



LOCALIZACIÓN

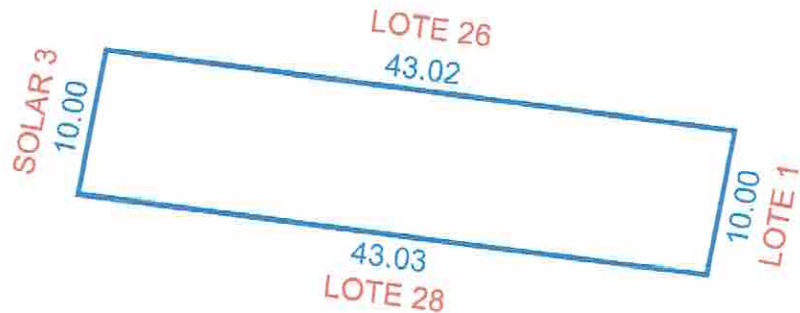
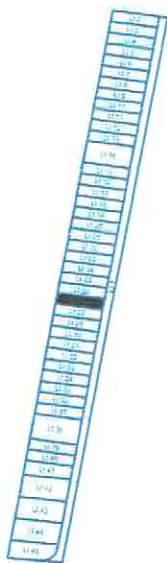
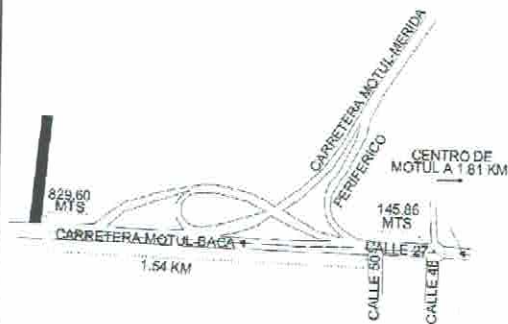

ESCALA 1:500

NUM. CAT.	FINCA	TABLAJE	COLONIA	LOCALIDAD	MUNICIPIO	CLASE	USO
	N/A	6240	N/A	MUXUPIP	MUXUPIP	RUSTICO	SOLAR
DIBUJÓ:				VALOR DE TERRENO			
				SUPERFICIE		VALOR	
				00-04-29.38 ha		VxHA \$	
JESUS DAVID CHIN BALAM IDC20-CB01				VALOR DE CONSTRUCCION			
				GRUPO	TIPO	Vxm2	SUP.(M2)
PERITO VALUADOR:				REVISÓ:			
				VALOR TOTAL DE CONSTRUCCIONES			
MERIDA, YUCATAN A 21 DE OCTUBRE DE 2021				VALOR CATASTRAL TOTAL			

Vertical text on the right edge containing a long alphanumeric string: VCS8b6V6B6lJg4DZL D3kmm7QUAY...f5o0NB2...u2728Y83GA...





INSEJUPY

INSTITUTO REGISTRAL Y CATASTRAL
ESTADUAL DE YUCATÁN
2018-2024

DIRECCION DE CATASTRO

LOTE 28



LOCALIZACIÓN

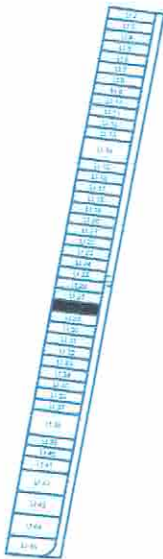
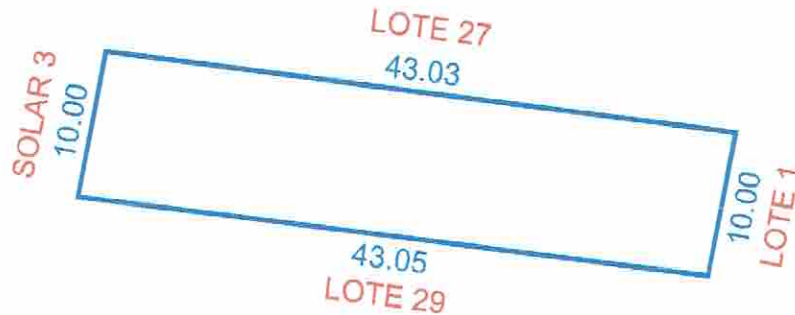

ESCALA 1:500

NUM. CAT.	FINCA	TABLAJE	COLONIA	LOCALIDAD	MUNICIPIO	CLASE	USO
	N/A	6241	N/A	MUXUPIP	MUXUPIP	RUSTICO	SOLAR

DIBUJÓ:

JESUS DAVID CHIN BALAM
IDC20-CB01

PERITO VALUADOR:

REVISÓ:

VALOR DE TERRENO					
SUPERFICIE		VxHA		VALOR	
00-04-29.55 ha				\$	
VALOR DE CONSTRUCCION					
GRUPO	TIPO	Vxm2	SUP.(M2)	VALOR	
					\$
					\$
					\$
					\$
					\$
					\$
					\$
					\$
					\$
					\$
					\$
					\$
VALOR TOTAL DE CONSTRUCCIONES					
VALOR CATASTRAL TOTAL					

MERIDA, YUCATAN A 21 DE OCTUBRE DE 2021

Vertical text on the right margin containing identification codes and a QR code.





INSEJUPY

INSTITUTO DE SEGURIDAD JURÍDICA
PATRIARCAL DE YUCATÁN

2016-2018

DIRECCION DE
CATASTRO

LOTE 29



LOCALIZACIÓN

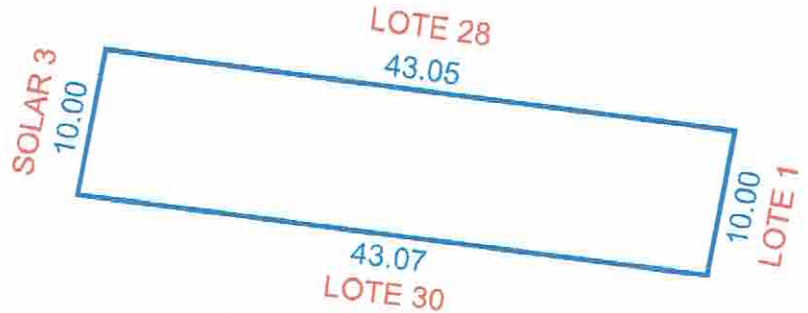

ESCALA 1:500

NUM. CAT.	FINCA	TABLAJE	COLONIA	LOCALIDAD	MUNICIPIO	CLASE	USO
	N/A	6242	N/A	MUXUPIP	MUXUPIP	RUSTICO	SOLAR
DIBUJÓ:				VALOR DE TERRENO			
 JESUS DAVID CHIN BALAM IDC20-CB01				SUPERFICIE		VxHA	VALOR
				00-04-29.72 ha			\$
PERITO VALUADOR:				VALOR DE CONSTRUCCION			
				REVISÓ:	GRUPO	TIPO	Vxm2
MERIDA, YUCATAN A 21 DE OCTUBRE DE 2021							\$
							\$
							\$
							\$
							\$
							\$
							\$
							\$
							\$
							\$
				VALOR TOTAL DE CONSTRUCCIONES		\$	
				VALOR CATASTRAL TOTAL \$			

Vertical text on the right edge of the page, likely a document ID or tracking code.





INSEJUPY

INSTITUTO DE CREDITADAJA JURIDICA
PATRIARCAL DE YUCATAN

1966-2014

DIRECCION DE
CATASTRO

LOTE 30



LOCALIZACIÓN

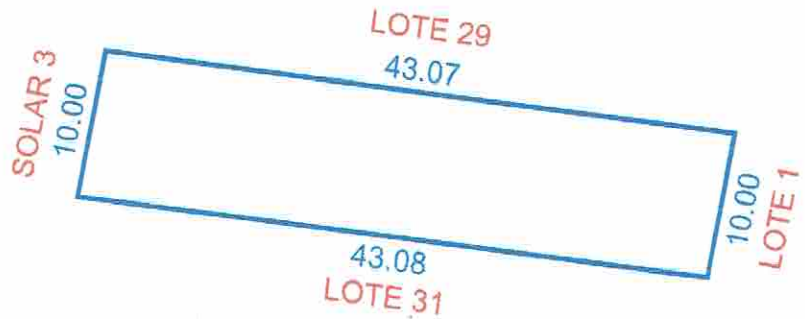
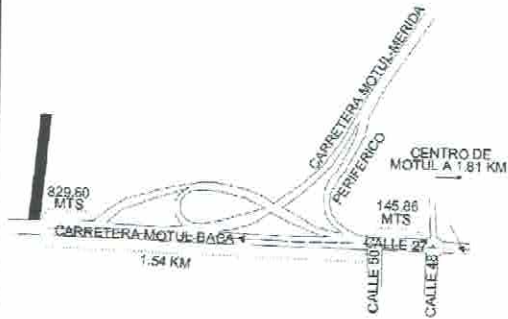

ESCALA 1:500

NUM. CAT.	FINCA	TABLAJE	COLONIA	LOCALIDAD	MUNICIPIO	CLASE	USO
	N/A	6243	N/A	MUXUPIP	MUXUPIP	RUSTICO	SOLAR
DIBUJÓ:				VALOR DE TERRENO			
 JESUS DAVID CHIN BALAM IDC20-CB01				SUPERFICIE		VALOR	
				00-04-29.89 ha		VxHA \$	
PERITO VALUADOR: _____ REVISÓ: _____ MERIDA, YUCATAN A 21 DE OCTUBRE DE 2021				VALOR DE CONSTRUCCION			
				GRUPO	TIPO	Vxm2	SUP.(M2)
							\$
							\$
							\$
							\$
							\$
							\$
							\$
							\$
							\$
							\$
				VALOR TOTAL DE CONSTRUCCIONES		\$	
				VALOR CATASTRAL TOTAL \$			

Vertical text on the right margin: VESB6N6B/BO6/AD01... [unreadable]



