

Quadro Resumen de Areas. Three tables with columns for N° POLIGONO, N° LOTE, AREA m², and AREA v². Tables are for lot groups 1-6, 7-11, and 9-11.

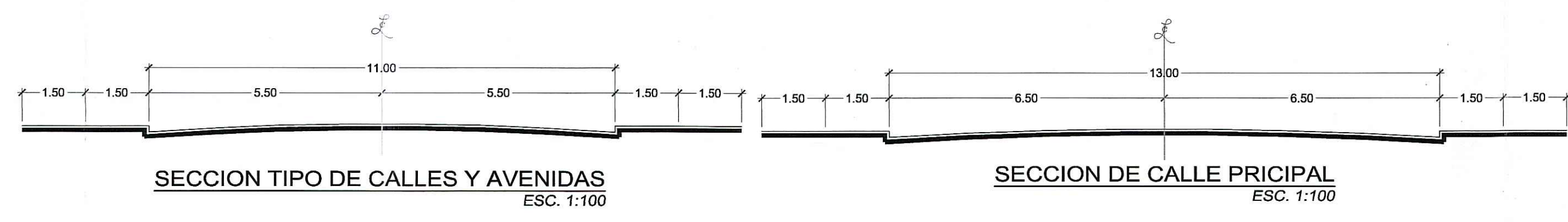

CUADRO DE AREAS. Table with columns: AREAS, m², and %. Rows include AREA UTIL, AREA VERDE RECREATIVA, AREA VERDE ECOLOGICA, AREA DE EQUIPAMIENTO, AREA DE CIRCULACION Y OTROS, AREA USO FUTURO, and AREA TOTAL DEL PROYECTO.

CUADRO DE AREAS REGISTRALES. Table with columns: FINCA NUMERO, AREA ORIGINAL, DESMEMBRACIONES, RESTO, and SIMBOLOGIA. Includes a TOTAL row.

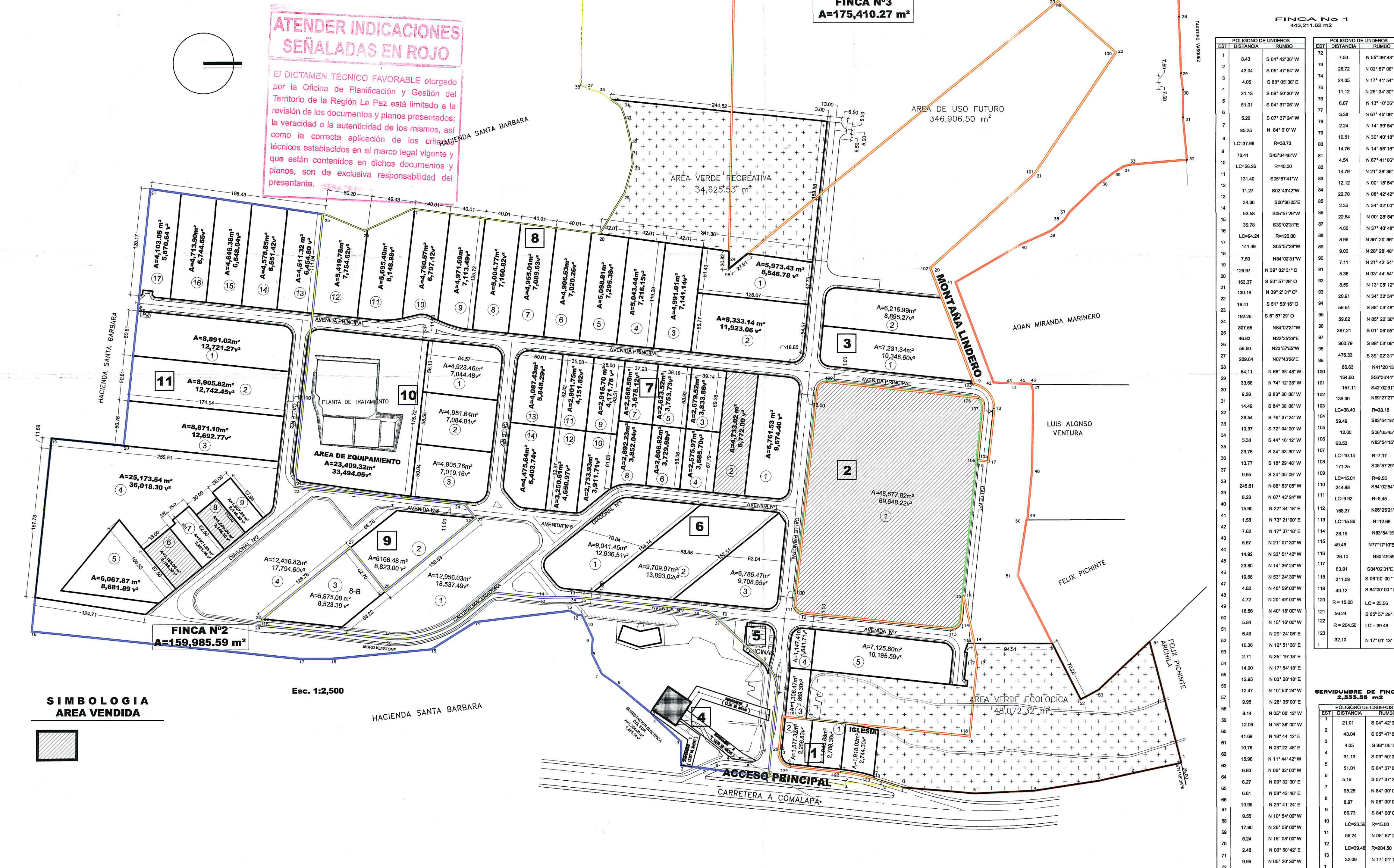

ATENDER INDICACIONES SEÑALADAS EN ROJO. El DICTAMEN TÉCNICO FAVORABLE otorgado por la Oficina de Planificación y Gestión del Territorio de la Región La Paz está limitado a la revisión de los documentos y planos presentados; la veracidad o la autenticidad de los mismos, así como la correcta aplicación de los criterios técnicos establecidos en el marco legal vigente y que están contenidos en dichos documentos y planos, son de exclusiva responsabilidad del presentante.

POLIGONO DE LINDEROS. Detailed tables for FINCA N°1, FINCA N°2, and FINCA N°3, listing boundary measurements (EST, DISTANCIA, RUMBO) for each lot.



REFORMAS



PROYECTO: LOTIFICACION ZONA FRANCA INTERNACIONAL

UBICACION: KM. 28 1/2, AUTOPISTA SAN SALVADOR-COMALAPA, CANTÓN CUPINCO, MUNICIPIO DE OLOCUILTA, DEPARTAMENTO DE LA PAZ. PROPIETARIO: GUERRERO INGENIEROS ASOCIADOS S.A DE C.V. RESPONSABLE: REGISTRO NACIONAL DE ARQUITECTOS E INGENIEROS ARIAN EYONAL SAN HERODIER 0239 ARQUITECTA. ARQ. MARIA ELEONORA SOL HERODIER. PRESENTA: LEON SOL arquitectos consultores. CONTENIDO: PLANTA DE DISTRIBUCION DE LOTES Y CUADRO DE AREAS DE LOTES. ESCALA: 1:2500. FECHA: MARZO. ÁREA DEL PROYECTO: m² 834,588.60, v² 1,194,129.37. No. DE HOJA: U-1