

Simbología

Proyecto CASA AIRE PURO  
 Propietario FISO Desarrollos  
 Ubicación AirePuro Residencial, Progreso, Yucatán.  
 Plano Arquitectónico | Planta baja  
 Clave PE-ARQ-01  
 Acotación Metros  
 Escala 1:100  
 Fecha Abril 2022  
 Responsable  
 Arq. Jorge Enrique Abraham Lezama  
 Dibujó  
 Br. María Jose Herrera Solis  
 Br. Valeria Vazquez Marzuca

El contenido de este plano deberá verificarse con las medidas tomadas en el sitio, cualquier discrepancia de la obra antes de la ejecución de los trabajos. Los criterios de las instalaciones y estructuras se tendrán que consultar con especialistas en cada materia antes de su ejecución.

El contenido de este plano y su información, únicamente podrá ser usada en el proyecto para el cual ha sido editado y no podrá ser reproducido total o parcialmente por medios mecánicos, electrónicos o cualquier otro medio sin la previa autorización por escrito de INCENTRO ARQUITECTOS. Cotas y niveles expresados en metros.



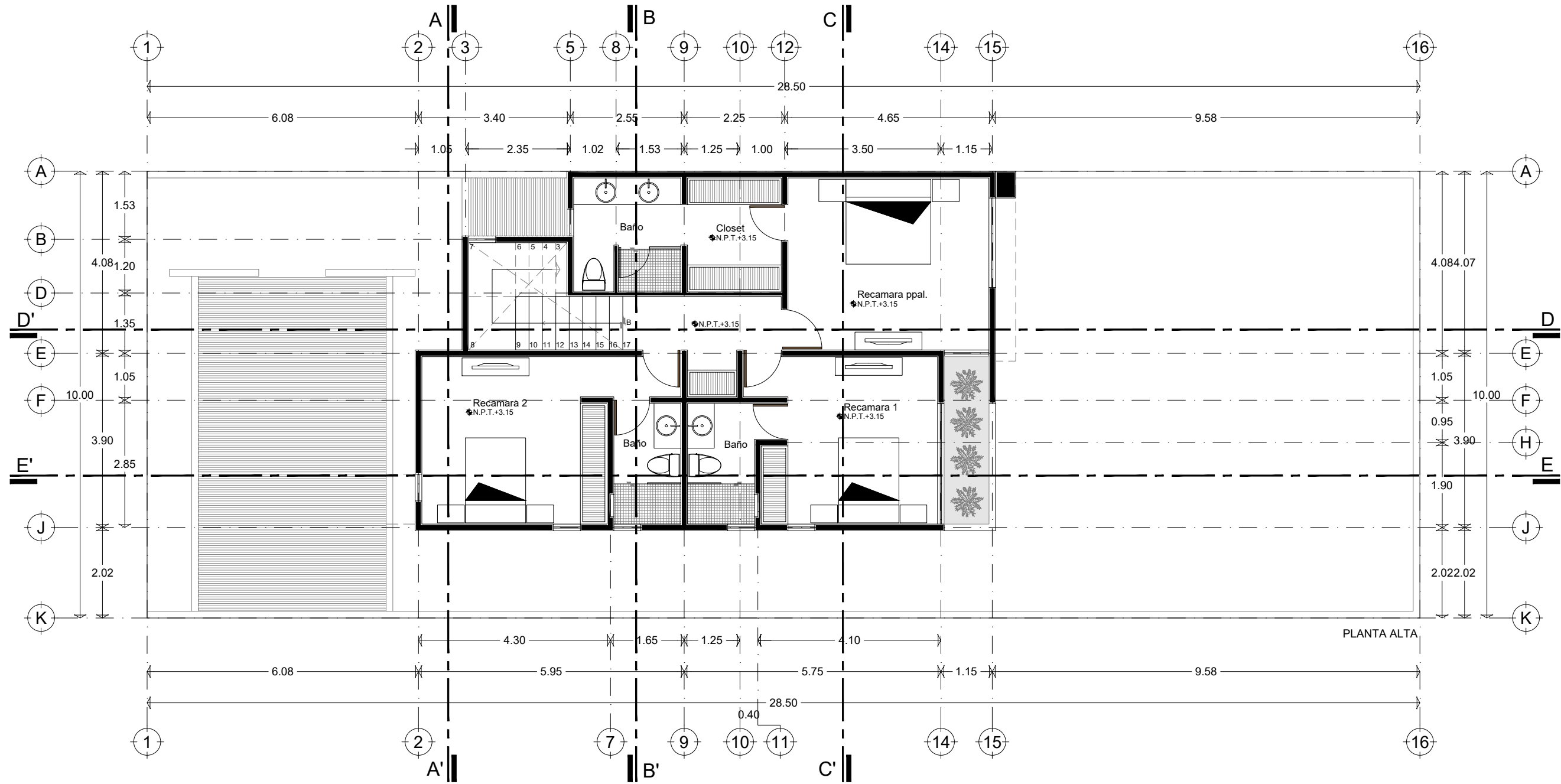

Simbología

Proyecto CASA AIRE PURO  
 Propietario FISO Desarrollos  
 Ubicación AirePuro Residencial, Progreso, Yucatán.  
 Plano Arquitectónico | Planta alta  
 Clave PE-ARQ-02  
 Acotación Metros  
 Escala 1:100  
 Fecha Abril 2022  
 Responsable  
 Arq. Jorge Enrique Abraham Lezama  
 Dibujó  
 Br. María Jose Herrera Solis  
 Br. Valeria Vazquez Marzuca

El contenido de este plano deberá verificarse con las medidas tomadas en el sitio, cualquier dirección de la obra antes de la ejecución de los trabajos. Los criterios de las instalaciones y estructuras se tendrán que consultar con especialistas en cada materia antes de su ejecución.

El contenido de este plano y su información, únicamente podrá ser usada en el proyecto para el cual ha sido editado y no podrá ser reproducido total o parcialmente por medios mecánicos, electrónicos o parcialmente por medios mecánicos, electrónicos o fotográficos o cualquier otro medio sin la previa autorización por escrito de INCENTRO ARQUITECTOS. Cotas y niveles expresados en metros.

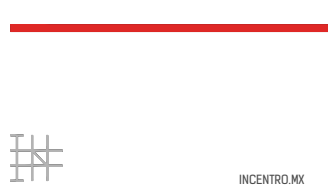

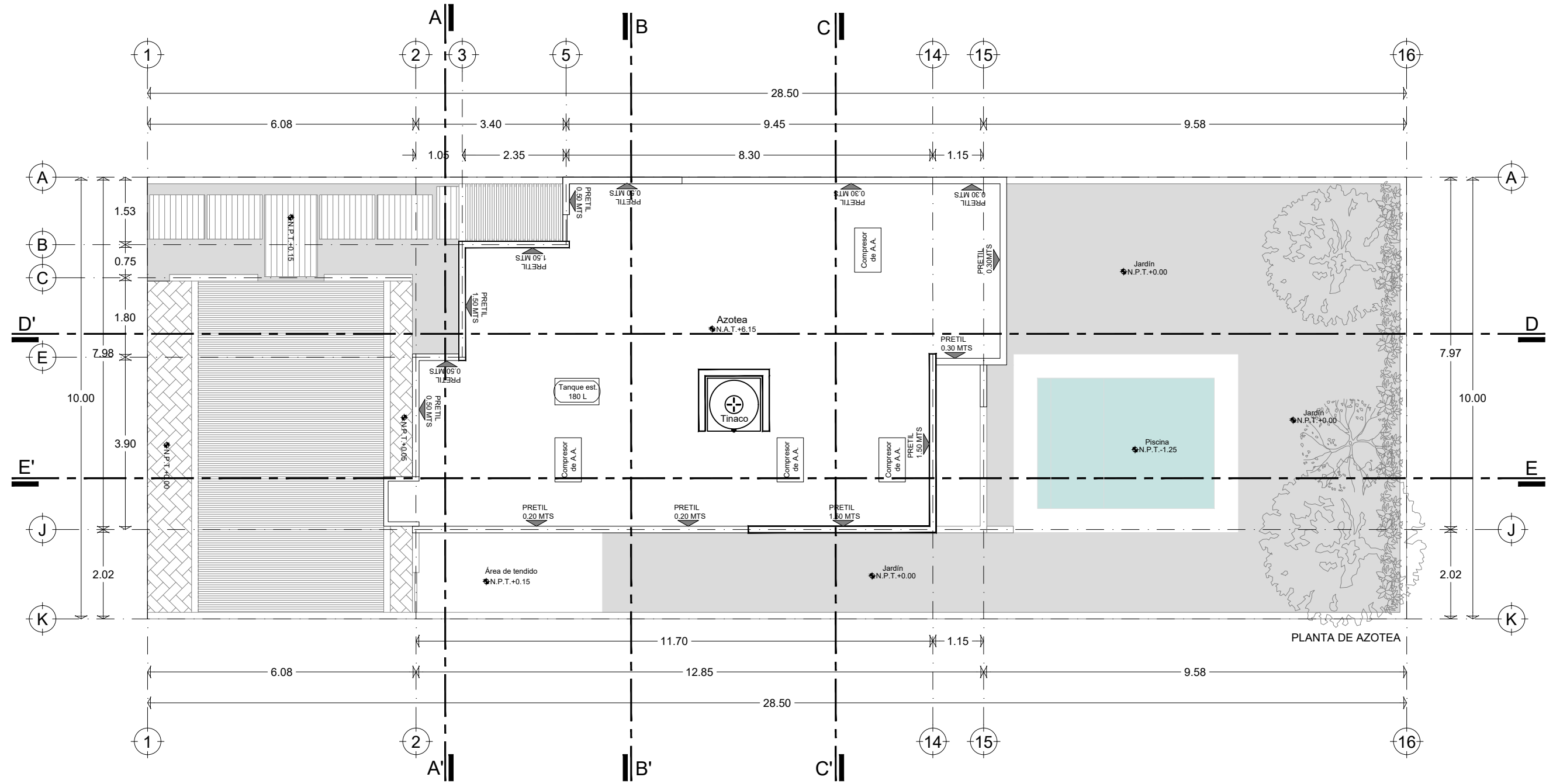

Simbología

Proyecto CASA AIRE PURO  
 Propietario FISO Desarrollos  
 Ubicación AirePuro Residencial, Progreso, Yucatán.  
 Plano Arquitectónico | Planta de azoteas  
 Clave PE-ARQ-03  
 Acotación Metros  
 Escala 1:100  
 Fecha Abril 2022  
 Responsable  
 Arq. Jorge Enrique Abraham Lezama  
 Dibujó  
 Br. María Jose Herrera Solis  
 Br. Valeria Vazquez Marzuca

El contenido de este plano deberá verificarse con las medidas tomadas en el sitio, cualquier dirección de la obra antes de la ejecución de los trabajos. Los criterios de las instalaciones y estructuras se tendrán que consultar con especialistas en cada materia antes de su ejecución.

El contenido de este plano y su información, únicamente podrá ser usada en el proyecto para el cual ha sido editado y no podrá ser reproducido total o parcialmente por medios mecánicos, electrónicos o parcialmente por medios mecánicos, electrónicos o fotográficos o cualquier otro medio sin la previa autorización por escrito de INCENTRO ARQUITECTOS. Cotas y niveles expresados en metros.

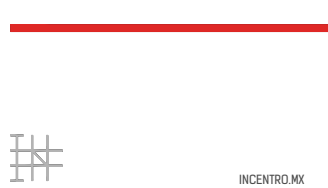

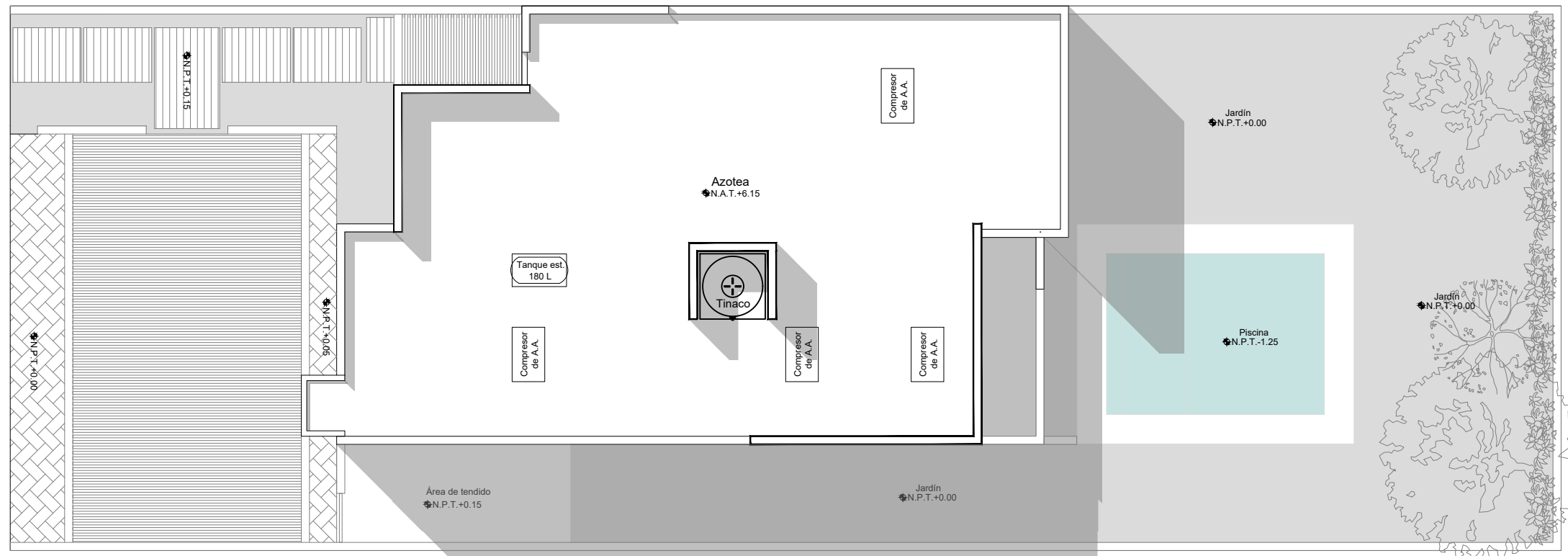

PLANTA DE AZOTEA

Simbología

Proyecto CASA AIRE PURO  
 Propietario FISO Desarrollos  
 Ubicación AirePuro Residencial, Progreso, Yucatán.  
 Plano Arquitectónico | Planta de sombras  
 Clave PE-ARQ-04  
 Acotación Metros  
 Escala 1:100  
 Fecha Abril 2022  
 Responsable  
 Arq. Jorge Enrique Abraham Lezama  
 Dibujó  
 Br. María Jose Herrera Solis  
 Br. Valeria Vazquez Marzuca

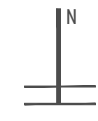

El contenido de este plano deberá verificarse con las medidas tomadas en el sitio, cualquier dirección de la obra antes de la ejecución de los trabajos. Los criterios de las instalaciones y estructuras se tendrán que consultar con especialistas en cada materia antes de su ejecución.

El contenido de este plano y su información, únicamente podrá ser usada en el proyecto para el cual ha sido editado y no podrá ser reproducido total o parcialmente por medios mecánicos, electrónicos o parcialmente por medios mecánicos, electrónicos o fotográficos o cualquier otro medio sin la previa autorización por escrito de INCENTRO ARQUITECTOS. Cotas y niveles expresados en metros.



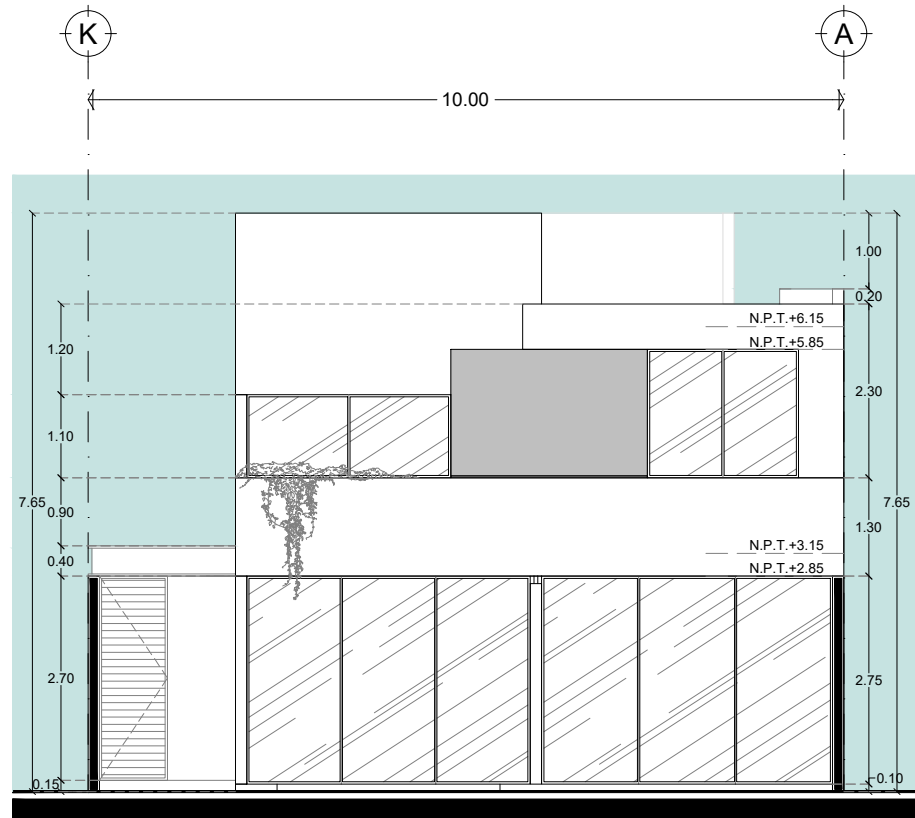

FACHADA POSTERIOR

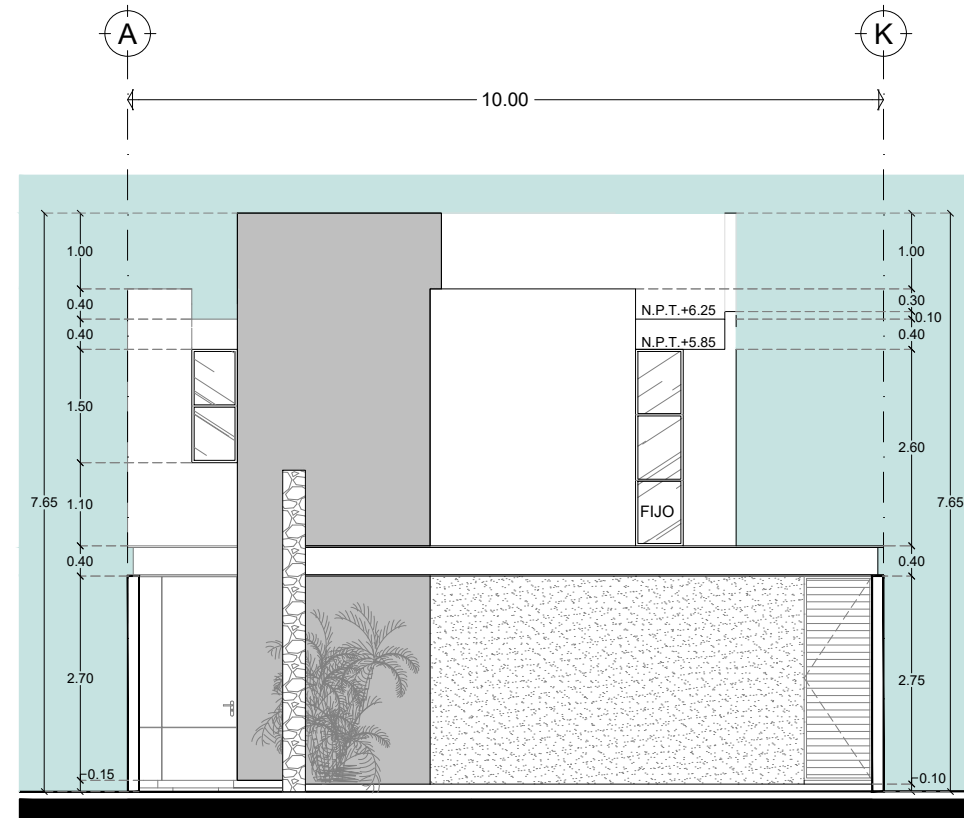

FACHADA PRINCIPAL

Simbología

Proyecto CASA AIRE PURO  
 Propietario FISO Desarrollos  
 Ubicación AirePuro Residencial, Progreso, Yucatán.  
 Plano Arquitectónico | Fachadas  
 Clave PE-ARQ-05  
 Acotación Metros  
 Escala 1:100  
 Fecha Abril 2022

Responsable  
 Arq. Jorge Enrique Abraham Lezama  
 Dibujó  
 Br. María Jose Herrera Solis  
 Br. Valeria Vazquez Marzuca



El contenido de este plano deberá verificarse con las medidas tomadas en el sitio, cualquier dirección de la obra antes de la ejecución de los trabajos. Los criterios de las instalaciones y estructuras se tendrán que consultar con especialistas en cada materia antes de su ejecución.

El contenido de este plano y su información, únicamente podrá ser usada en el proyecto para el cual ha sido editado y no podrá ser reproducido total o parcialmente por medios mecánicos, electrónicos o parcialmente por medios mecánicos, electrónicos o fotográficos o cualquier otro medio sin la previa autorización por escrito de INCENTRO ARQUITECTOS. Cotas y niveles expresados en metros.



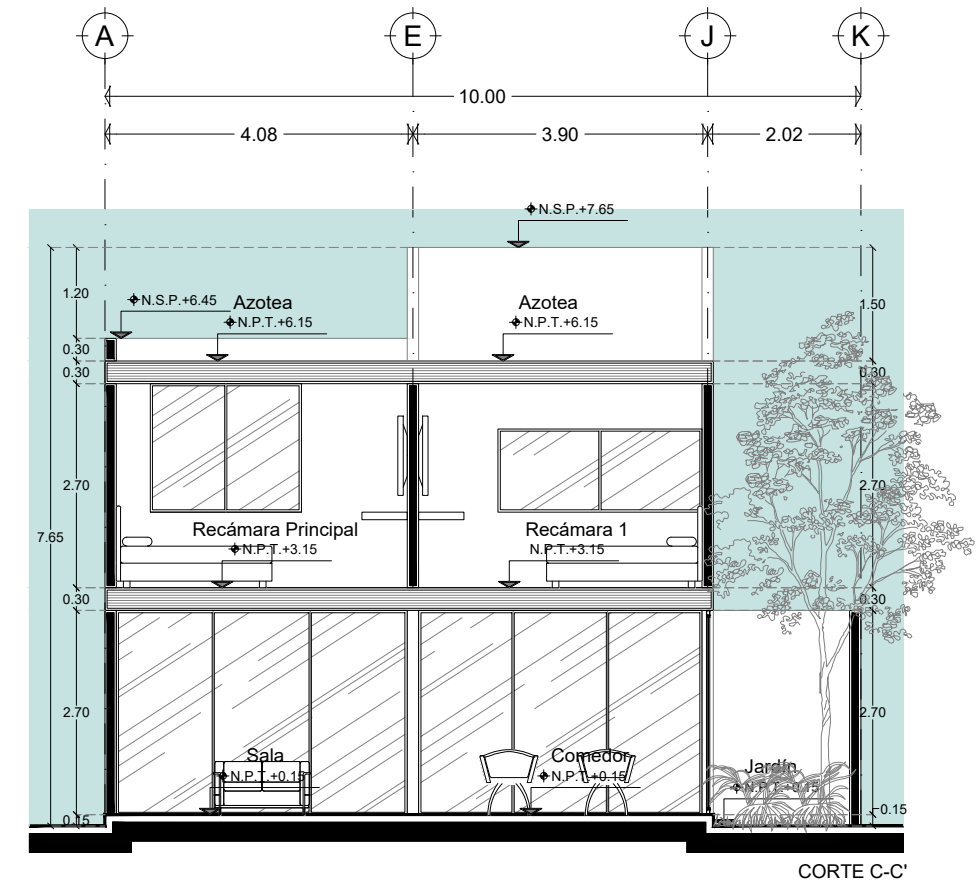
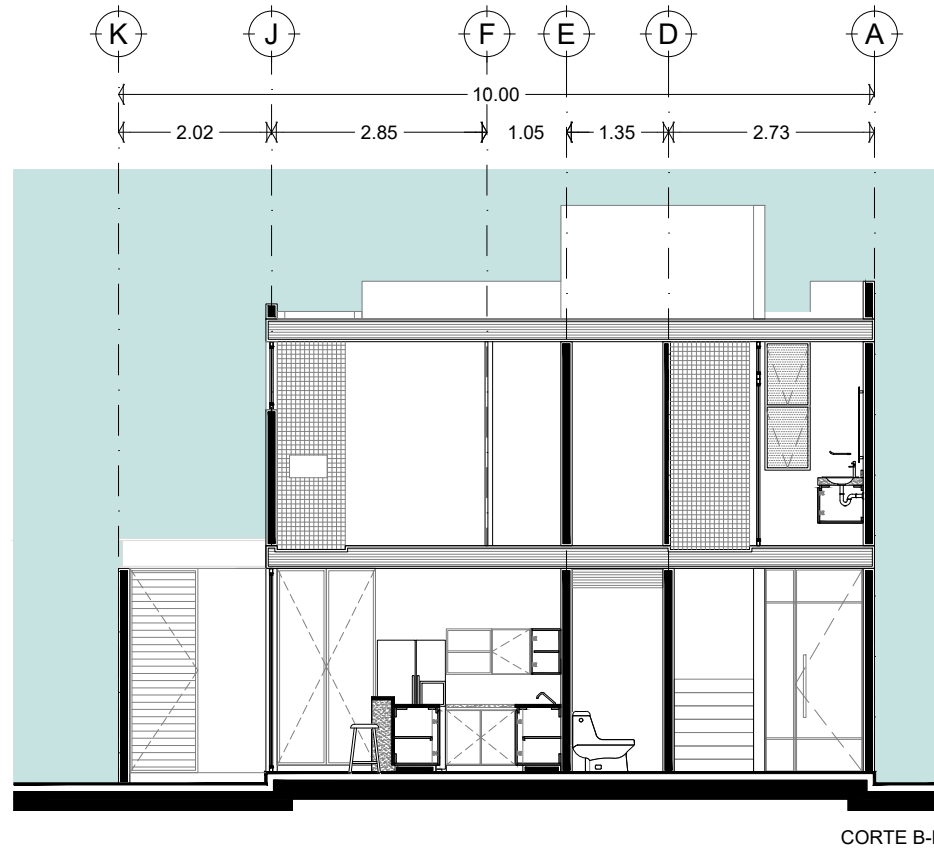
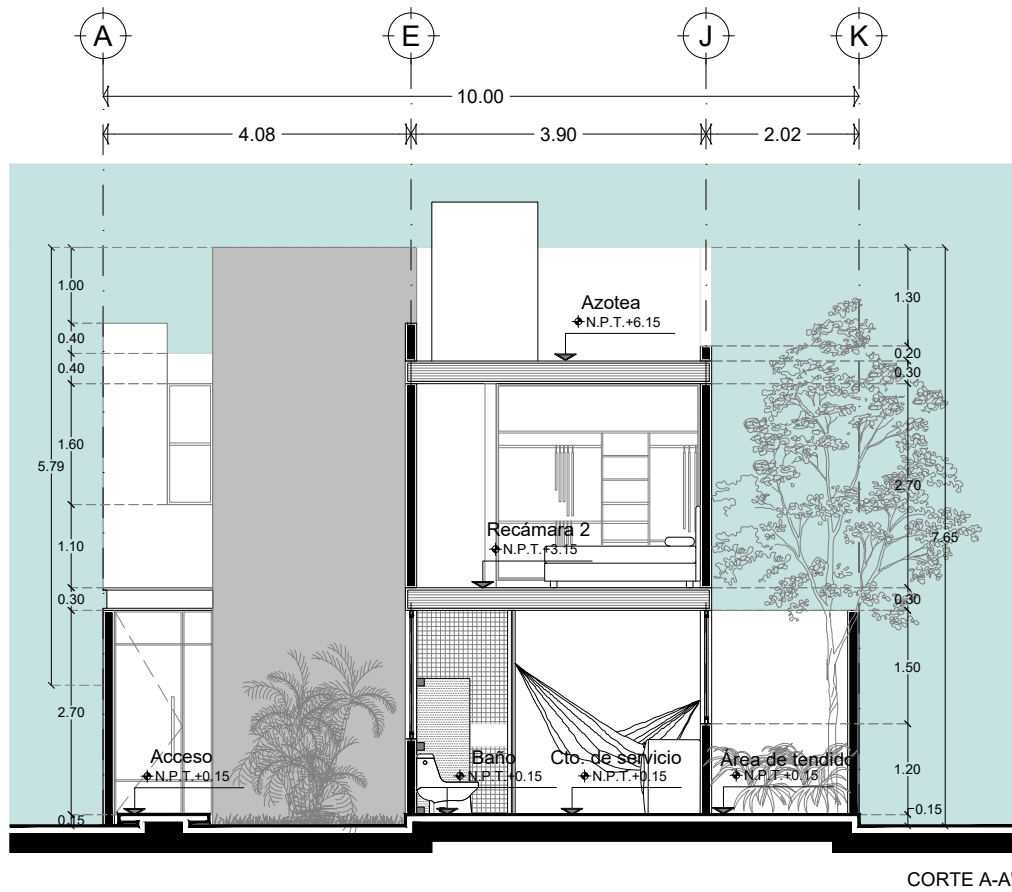

Simbología

Proyecto CASA AIRE PURO  
 Propietario FISO Desarrollos  
 Ubicación AirePuro Residencial, Progreso, Yucatán.  
 Plano Arquitectónico | Cortes  
 Clave PE-ARQ-06  
 Acotación Metros  
 Escala 1:100  
 Fecha Abril 2022  
 Responsable  
 Arq. Jorge Enrique Abraham Lezama  
 Dibujó  
 Br. María Jose Herrera Solís  
 Br. Valeria Vazquez Marzuca

El contenido de este plano deberá verificarse con las medidas tomadas en el sitio, cualquier dirección de la obra antes de la ejecución de los trabajos. Los criterios de las instalaciones y estructuras se tendrán que consultar con especialistas en cada materia antes de su ejecución.

El contenido de este plano y su información, únicamente podrá ser usada en el proyecto para el cual ha sido editado y no podrá ser reproducido total o parcialmente por medios mecánicos, electrónicos o parcialmente por medios mecánicos, electrónicos o fotográficos o cualquier otro medio sin la previa autorización por escrito de INCENTRO ARQUITECTOS. Cotas y niveles expresados en metros.



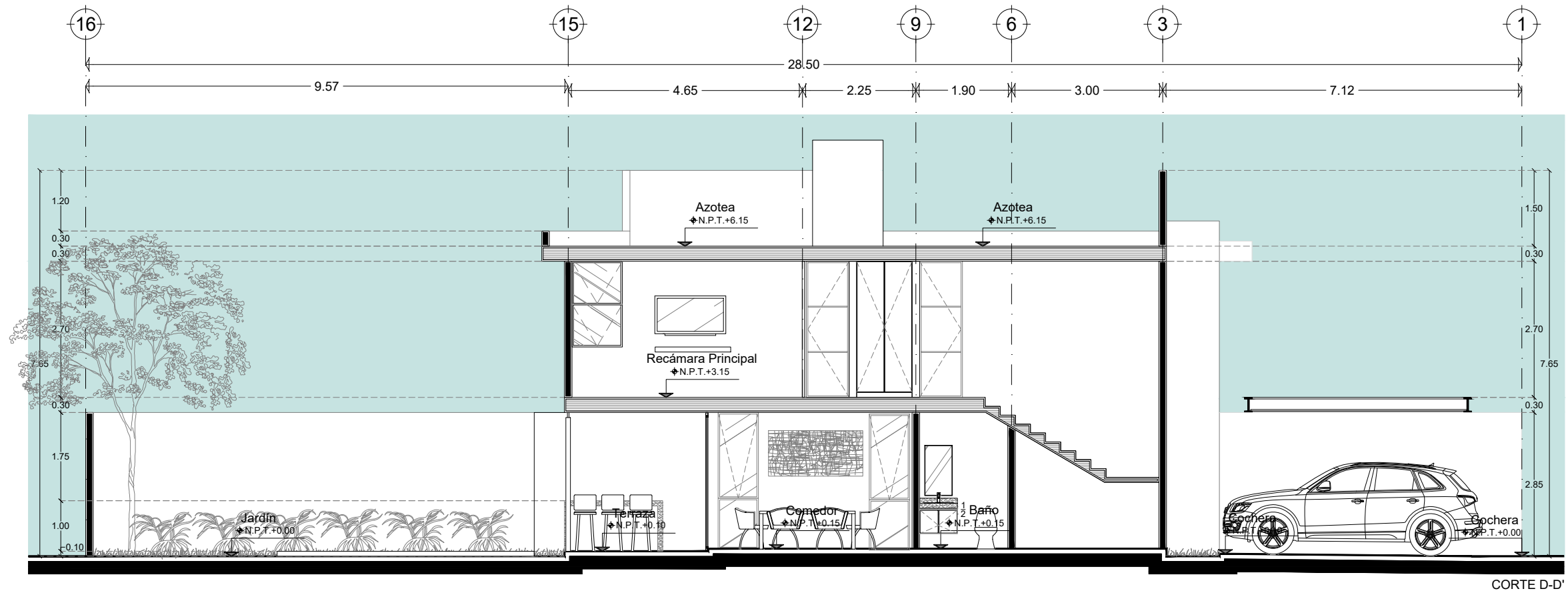

CORTE D-D'

Simbología

Proyecto CASA AIRE PURO  
 Propietario FISD Desarrollos  
 Ubicación AirePuro Residencial, Progreso, Yucatán.  
 Plano Arquitectónico | Cortes  
 Clave PE-ARQ-07  
 Acotación Metros  
 Escala 1:100  
 Fecha Abril 2022

Responsable  
 Arq. Jorge Enrique Abraham Lezama  
 Dibujó  
 Br. María Jose Herrera Solis  
 Br. Valeria Vazquez Marzuca

El contenido de este plano deberá verificarse con las medidas tomadas en el sitio, cualquier dirección de la obra antes de la ejecución de los trabajos. Los criterios de las instalaciones y estructuras se tendrán que consultar con especialistas en cada materia antes de su ejecución.

El contenido de este plano y su información, únicamente podrá ser usada en el proyecto para el cual ha sido editado y no podrá ser reproducido total o parcialmente por medios mecánicos, electrónicos o parcialmente por medios mecánicos, electrónicos o fotográficos o cualquier otro medio sin la previa autorización por escrito de INCENTRO ARQUITECTOS. Cotas y niveles expresados en metros.





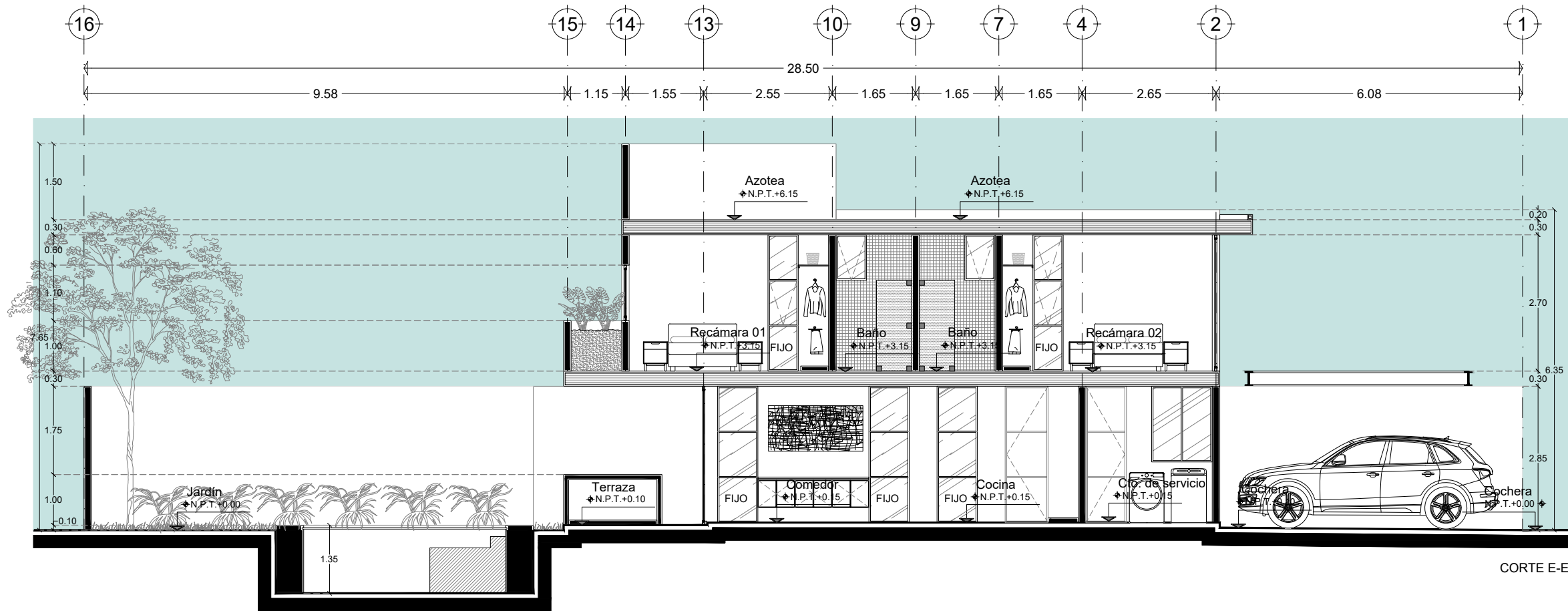

CORTE E-E'

Simbología

Proyecto CASA AIRE PURO  
 Propietario FISO Desarrollos  
 Ubicación AirePuro Residencial, Progreso, Yucatán.  
 Plano Arquitectónico | Cortes  
 Clave PE-ARQ-08  
 Acotación Metros  
 Escala 1:100  
 Fecha Abril 2022  
 Responsable  
 Arq. Jorge Enrique Abraham Lezama  
 Dibujó  
 Br. María Jose Herrera Solis  
 Br. Valeria Vazquez Marzuca



El contenido de este plano deberá verificarse con las medidas tomadas en el sitio, cualquier dirección de la obra antes de la ejecución de los trabajos. Los criterios de las instalaciones y estructuras se tendrán que consultar con especialistas en cada materia antes de su ejecución.

El contenido de este plano y su información, únicamente podrá ser usada en el proyecto para el cual ha sido editado y no podrá ser reproducido total o parcialmente por medios mecánicos, electrónicos o parcialmente por medios mecánicos, electrónicos o fotográficos o cualquier otro medio sin la previa autorización por escrito de INCENTRO ARQUITECTOS. Cotas y niveles expresados en metros.

