

**INVERSIONES KIRGIOS, S.R.L.**

**PALMARES RESIDENCES**

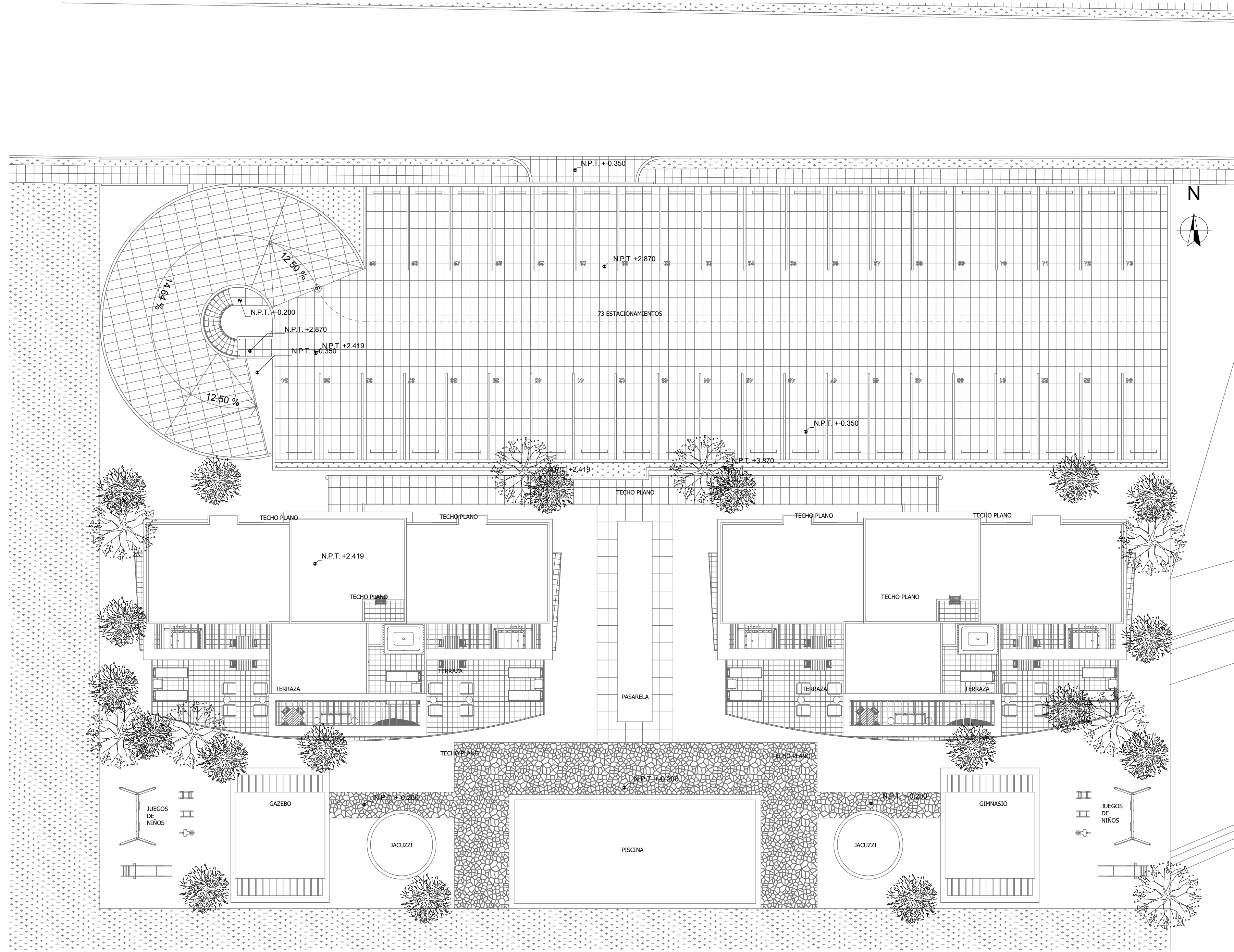

HOJA: 2/25  
 Escala: 1:20  
 0, 1:50,  
 1:15, 1:150

**PALMARES RESIDENCES**  
**A.01.2**  
**UBICACION Y LOCALIZACION**  
 Contenido

Diseño Electrico: Ing. ALFONSO MATOS CODIA: 4615  
 Diseño Sanitario: ARQ. JOSE FERNANDEZ CODIA: 4905  
 Diseño Estructural: Ing. KIRSI HENRIQUEZ CODIA: 9261

Firma Responsable: ARQ. JOSE FERNANDEZ CODIA: 4905  
 Diseño Arquitectonico: ARQ. JOSE FERNANDEZ CODIA: 4905  
 ARQ. HECTOR FIGUERO

Proyecto: **"PALMARES RESIDENCES"**  
 Propietario: INVERSIONES KIRGIOS, S.R.L. DERECHOS RESERVADOS  
 Firma Responsable: ARMANDO RODRIGUEZ  
 Fecha: martes, 20 de diciembre de 2022

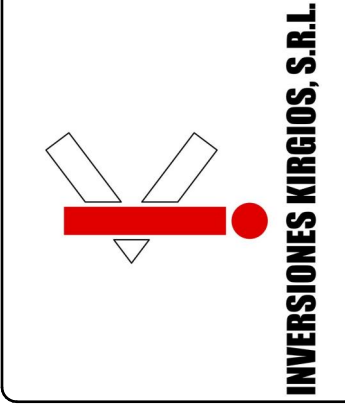

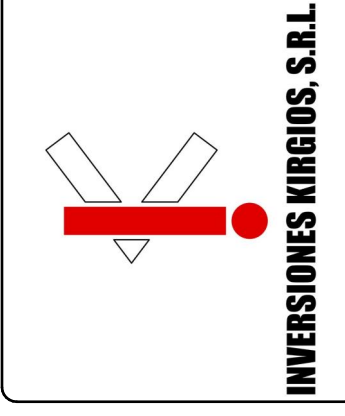
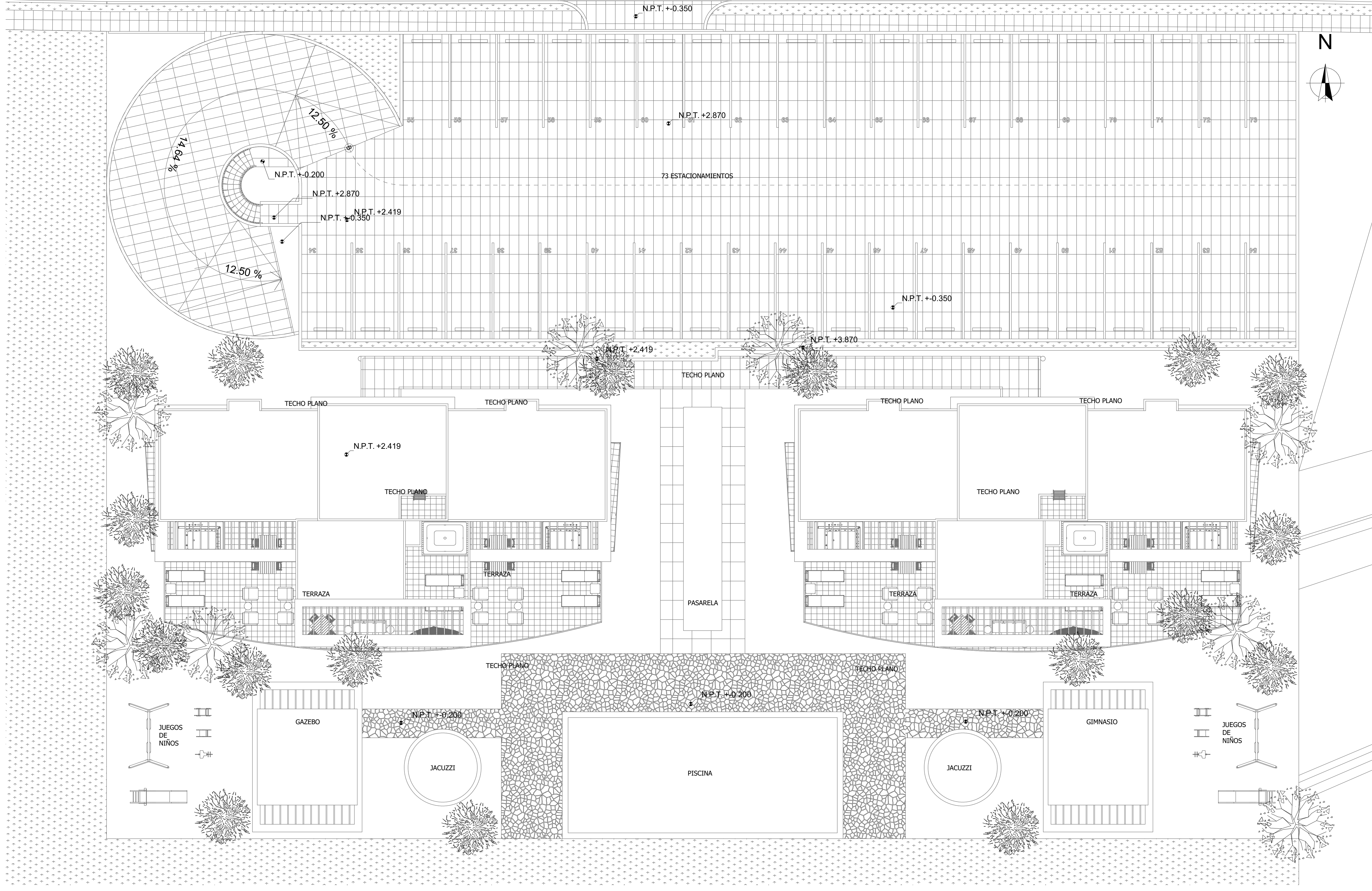

Proyecto: **"PALMARES RESIDENCES"**  
 Propietario: **INVERSIONES KIRGIOS, S.R.L.**  
 Firma Responsable: **ARMANDO RODRIGUEZ**  
 Fecha: martes, 20 de diciembre de 2022

Firma Responsable:  
 ARQ. JOSE FERNANDEZ  
 CODIA: 4905  
 Diseño Arquitectónico:  
 ARQ. JOSE FERNANDEZ  
 ARQ. HECTOR FIGUERO

Diseño Electrico:  
 Ing. ALFONSO MATOS  
 CODIA: 4615  
 Firma  
 Diseño Sanitario:  
 ARQ. JOSE FERNANDEZ  
 CODIA: 4905  
 Firma  
 Diseño Estructural:  
 Ing. KIRSI HENRIQUEZ  
 CODIA: 9261  
 Firma

PALMARES RESIDENCES  
**A.01.3**  
**PLANTA DE CONJUNTO**  
 Contenido

HOJA:  
**3/25**  
 Escala: 1:10  
 0

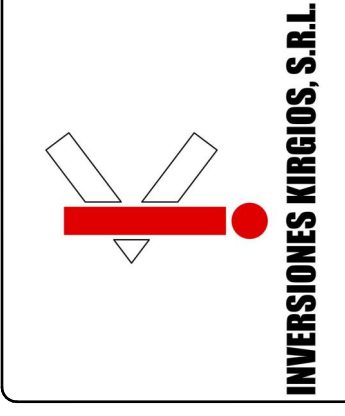
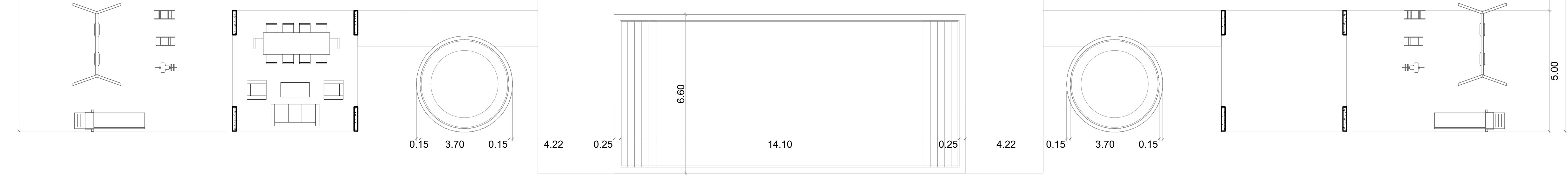
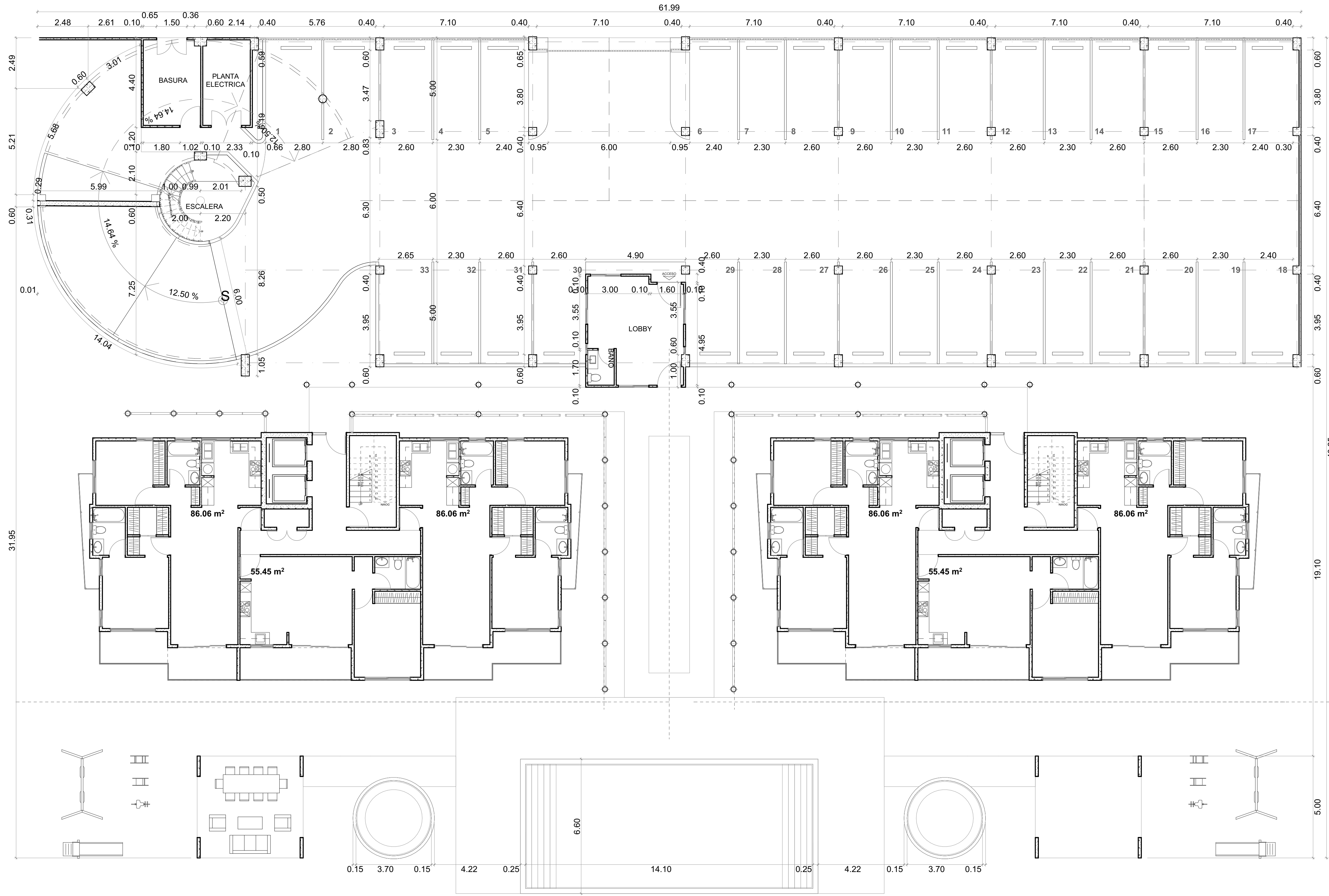

**INVERSIONES KIRGIOS, S.R.L.**

Proyecto: **"PALMARES RESIDENCES"**  
 Propietario: **INVERSIONES KIRGIOS, S.R.L.**  
 Firma Responsable: **DERECHOS RESERVADOS**  
 Fecha: martes, 20 de diciembre de 2022 **ARMANDO RODRIGUEZ**

Firma Responsable: **ARQ. JOSE FERNANDEZ** CODIA:4905  
 Diseño Arquitectónico: **ARQ. JOSE FERNANDEZ** CODIA:4905  
**ARQ. HECTOR FIGUEROA**

Diseño Electrico: **Ing. ALFONSO MATOS** CODIA:4615  
 Diseño Sanitario: **ARQ. JOSE FERNANDEZ** CODIA:4905  
 Diseño Estructural: **Ing. KIRSI HENRIQUEZ** CODIA:9261

**PALMARES RESIDENCES**  
**A.01.4**  
**PLANTA GENERAL TER NIVEL**  
 Contenido

HOJA: **4/25**  
 Escala: 1:10

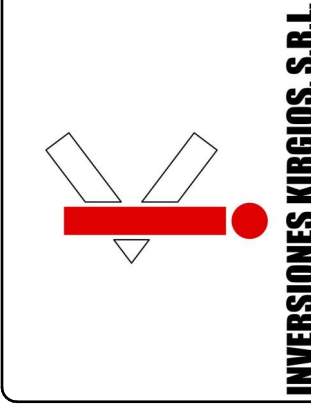
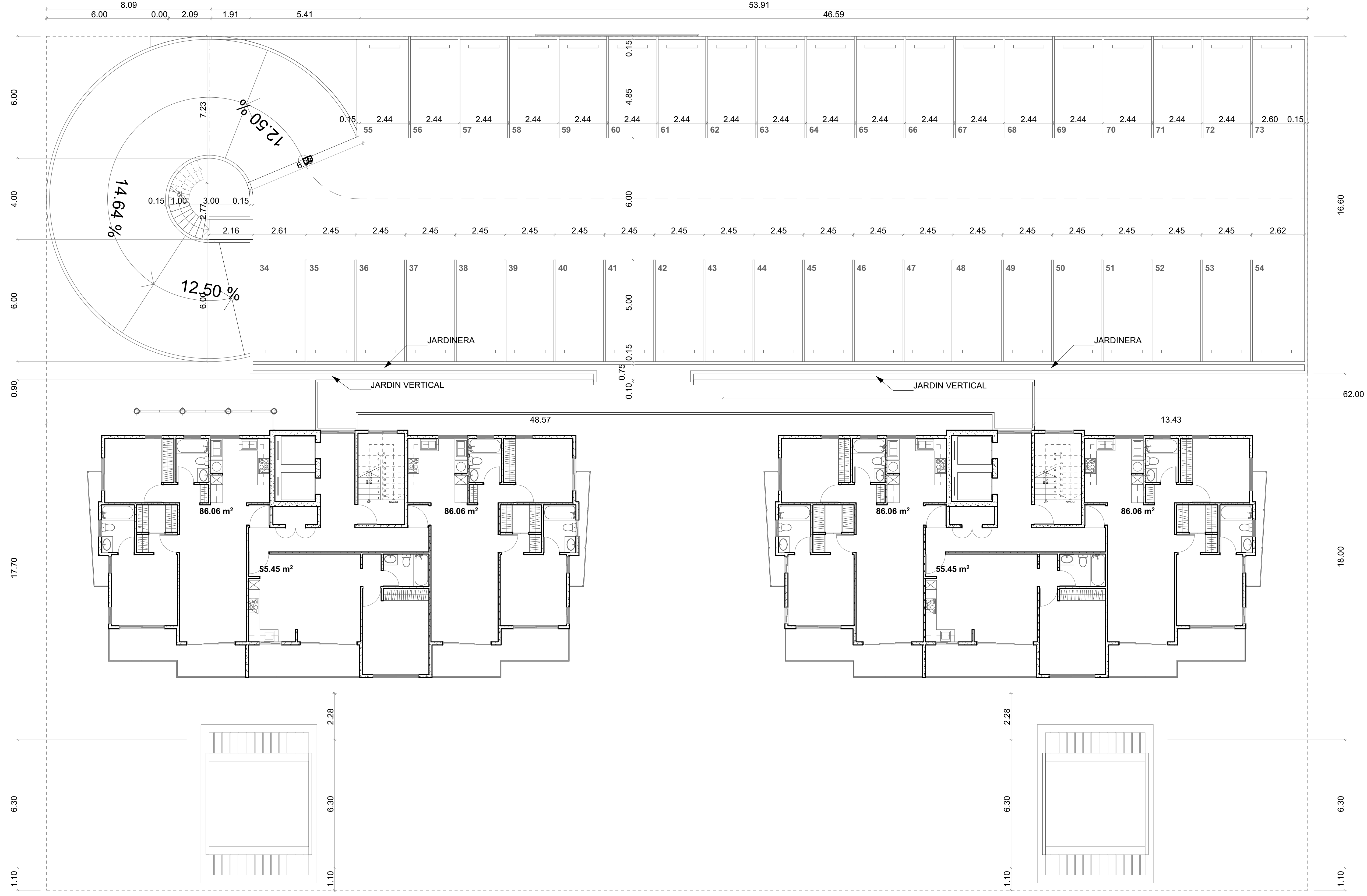

**INVERSIONES KIRGIOS, S.R.L.**

Proyecto: **"PALMARES RESIDENCES"**

Propietario:  
**INVERSIONES KIRGIOS, S.R.L.** DERECHOS RESERVADOS

Firma Responsable:  
Fecha: martes, 20 de diciembre de 2022 **ARMANDO RODRIGUEZ**

Firma Responsable:  
**ARQ. JOSE FERNANDEZ** CODIA:4905

Diseño Arquitectónico:  
**ARQ. JOSE FERNANDEZ** CODIA:4905

Diseño Estructural:  
**ING. KIRSI HENRIQUEZ** CODIA: 9261

Diseño Electrico:  
**ING. ALFONSO MATOS** CODIA: 4615

Diseño Sanitario:  
**ARQ. JOSE FERNANDEZ** CODIA: 4905

**PALMARES RESIDENCES**

**A.01.5**

**PLANTA GENERAL 2DO NIVEL**

Contenido

HOJA:  
**5/25**

Escala: 1:10

0

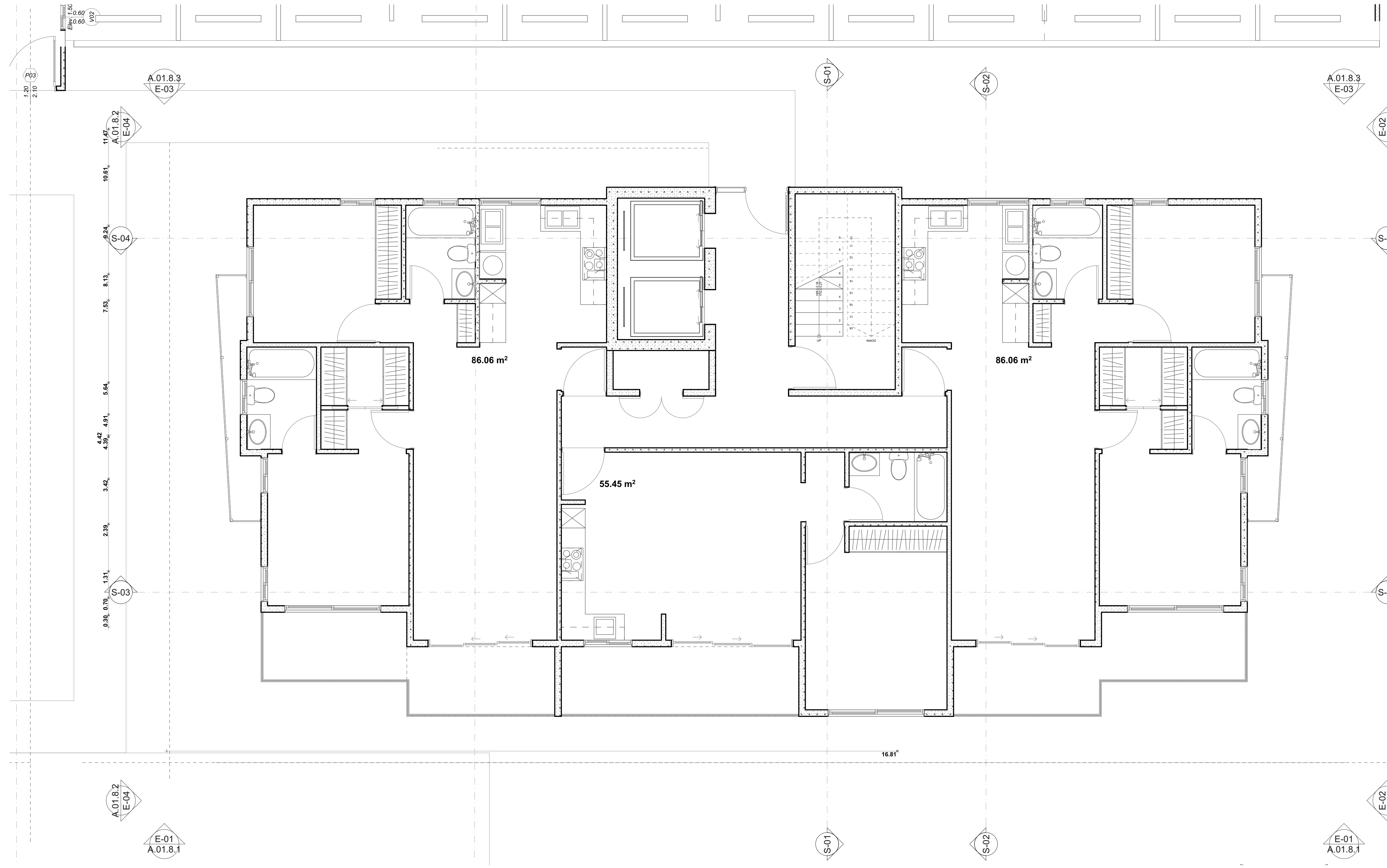

PLANTA DIMENSIONADA 1ER NIVEL

1:50

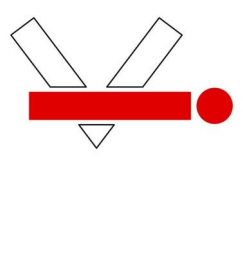
 <p><b>INVERSIONES KIRGIOS, S.R.L.</b></p>	<p>Proyecto: <b>"PALMARES RESIDENCES"</b></p>	<p>Firma Responsables:          ARQ. JOSE FERNANDEZ          CODIA-4905</p>	<p>Diseño Electrico:          Ing. ALFONSO MATOS          CODIA-4615</p>	<p>Plantas Dimensionadas  <b>A.01.6.1</b></p>	<p>HOJA:  <b>6/25</b></p>
	<p>Propietario:          INVERSIONES KIRGIOS, S.R.L.          DERECHOS RESERVADOS</p>	<p>Diseño Arquitectonico:          ARQ. JOSE FERNANDEZ          CODIA-4905</p>	<p>Diseño Sanitario:          ARQ. JOSE FERNANDEZ          CODIA-4905</p>	<p>Diseño Estructural:          Ing. KIRSI HENRIQUEZ          CODIA-9261</p>	<p><b>PLANTA DIMENSIONADA TIPO NIVELES 1-9</b></p>
<p>Firma Responsables:          ARQ. HECTOR FIGUEROA</p>		<p>Contenido</p>			
<p>Fecha: martes, 20 de diciembre de 2022 <b>ARMANDO RODRIGUEZ</b></p>					

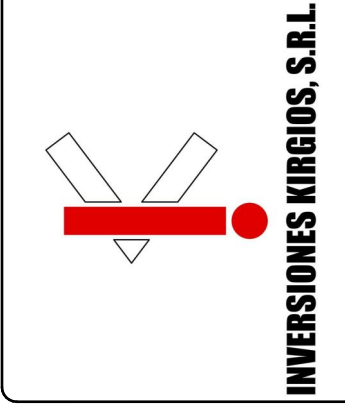
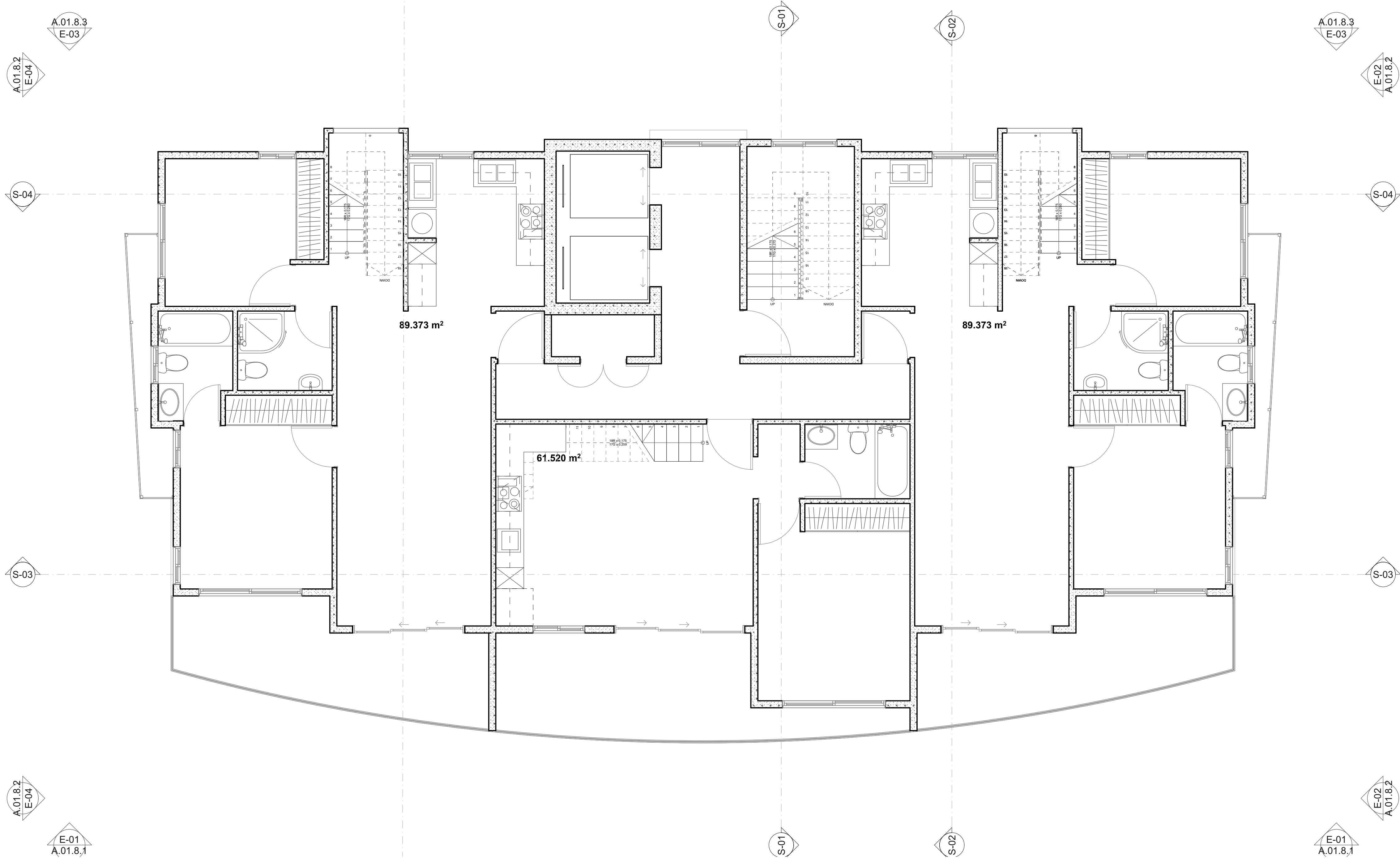

**INVERSIONES KIRGIOS, S.R.L.**

Proyecto: **"PALMARES RESIDENCES"**  
 Propietario: **INVERSIONES KIRGIOS, S.R.L.**  
 Firma Responsable: **DERECHOS RESERVADOS**  
 Fecha: martes, 20 de diciembre de 2022 **ARMANDO RODRIGUEZ**

Firma Responsable: **ARG. JOSE FERNANDEZ**  
 CODIA: 4905  
 Diseño Arquitectónico: **ARG. JOSE FERNANDEZ**  
 ARG. HECTOR FIGUEROA  
 CODIA: 4905

Diseño Electrico: **Ing. ALFONSO MATOS**  
 CODIA: 4615  
 Diseño Sanitario: **ARG. JOSE FERNANDEZ**  
 CODIA: 4905  
 Diseño Estructural: **Ing. KIRSI HENRIQUEZ**  
 CODIA: 9261

Plantas Dimensionadas  
**A.01.6.2**  
**PLANTA DIMENSIONADA 9NO NIVEL PH-1**  
 Contenido

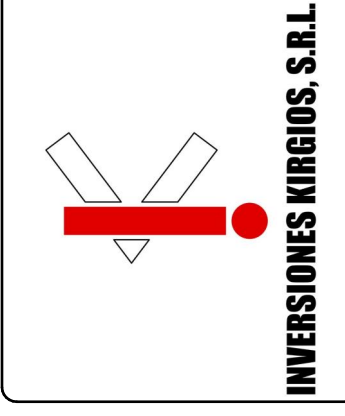
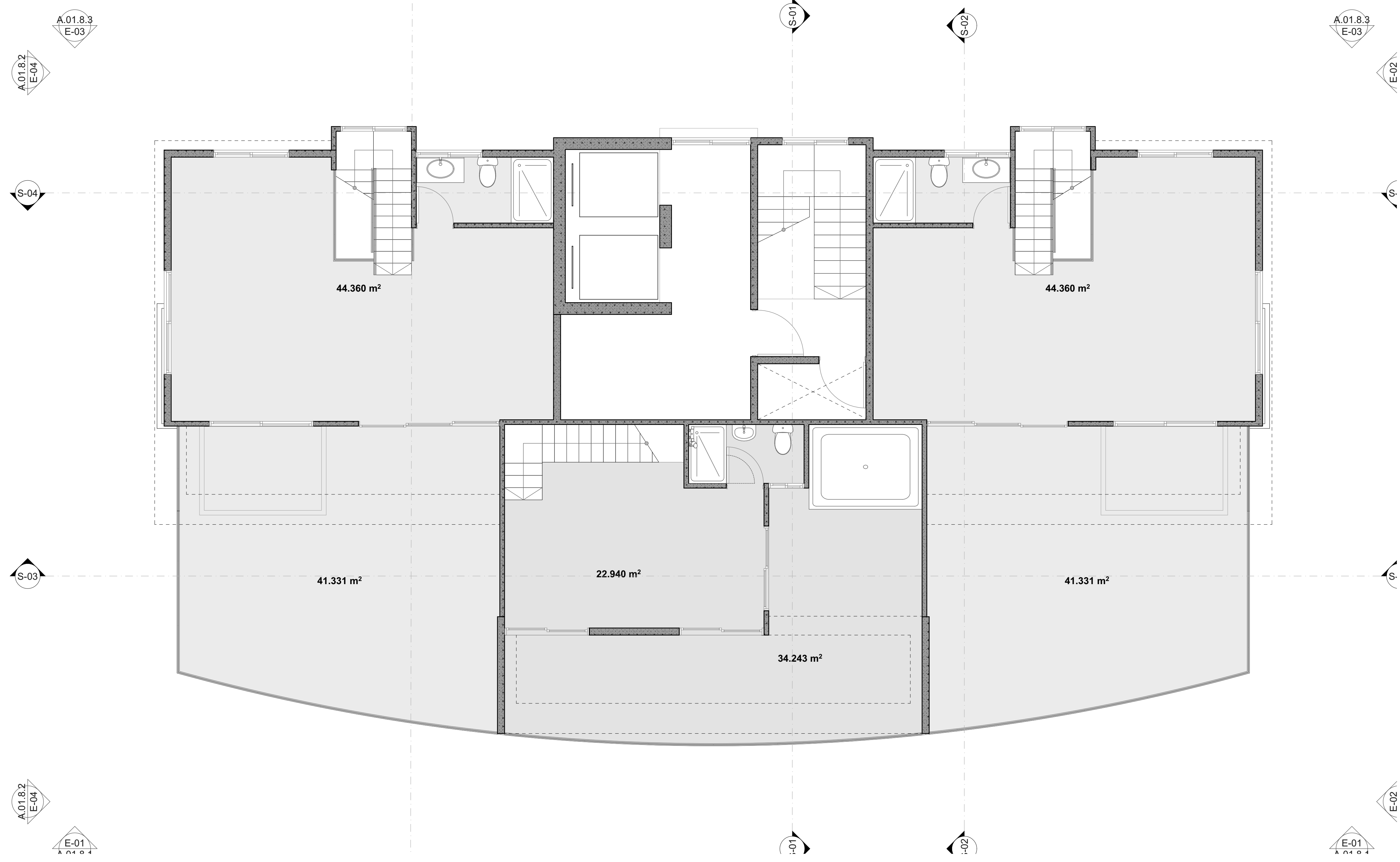

**INVERSIONES KIRGIOS, S.R.L.**

Proyecto: **"PALMARES RESIDENCES"**  
 Propietario: **INVERSIONES KIRGIOS, S.R.L.** DERECHOS RESERVADOS  
 Firma Responsable: **ARMANDO RODRIGUEZ**  
 Fecha: martes, 20 de diciembre de 2022

Firma Responsable: **ARQ. JOSE FERNANDEZ** CODIA:4905  
 Diseño Arquitectónico: **ARQ. JOSE FERNANDEZ** CODIA:4905  
**ARQ. HECTOR FIGUERO**

Diseño Electrico: **Ing. ALFONSO MATOS** CODIA: 4615  
 Diseño Sanitario: **ARQ. JOSE FERNANDEZ** CODIA: 4905  
 Diseño Estructural: **Ing. KIRSI HENRIQUEZ** CODIA: 9261

Plantas Dimensionadas  
**A.01.6.3**  
**PLANTA DIMENSIONADA TOMO NIVEL PH-2**  
 Contenido



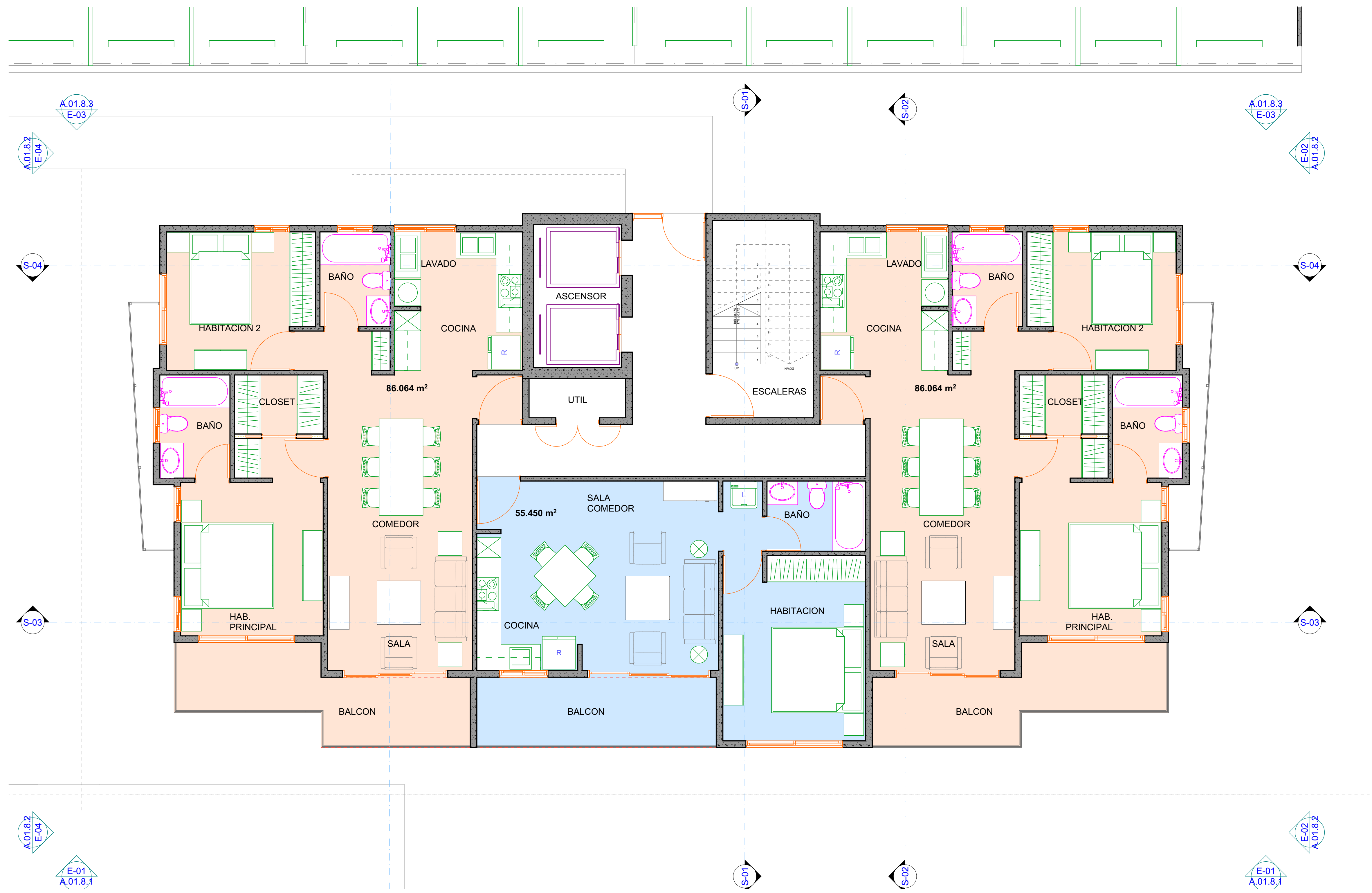

1.

PLANTA ARQUITECTONICA 1ER NIVEL

1:50

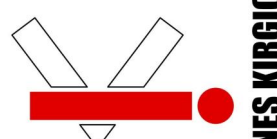
**INVERSIONES KIRGIOS, S.R.L.**  
 Propietario:  
**INVERSIONES KIRGIOS, S.R.L.**  
 DERECHOS RESERVADOS  
 Fecha: martes, 20 de diciembre de 2022 **ARMANDO RODRIGUEZ**

Proyecto: **"PALMARES RESIDENCES"**  
 Firma Responsable:  
**ARG. JOSE FERNANDEZ**  
 CODIA: 4905  
 Diseño Arquitectónico:  
**ARG. JOSE FERNANDEZ**  
**ARG. HECTOR FIGUERO**  
 CODIA: 4905

Diseño Electrico:  
**Ing. ALFONSO MATOS**  
 CODIA: 4615  
 Diseño Sanitario:  
**ARG. JOSE FERNANDEZ**  
 CODIA: 4905  
 Diseño Estructural:  
**Ing. KIRSI HENRIQUEZ**  
 CODIA: 9261

Plantas Arquitectonicas  
**A.01.7.1**  
**PLANTA ARQUITECTONICA TIPO NIVELES**  
**1-5**  
 Contenido

HOJA:  
**9/25**  
 Escala: 1:50



7.

PLANTA ARQUITECTONICA NIVELES 6-9

1:50

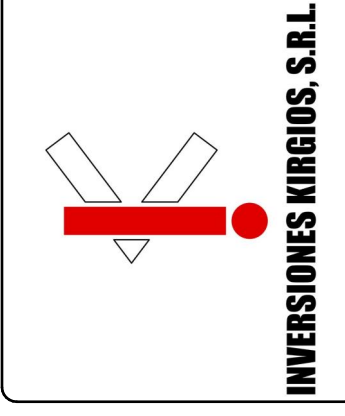

**INVERSIONES KIRGIOS, S.R.L.**

Proyecto: **"PALMARES RESIDENCES"**

Propietario: **INVERSIONES KIRGIOS, S.R.L.**  
DERECHOS RESERVADOS

Firma Responsable: **ARMANDO RODRIGUEZ**

Fecha: martes, 20 de diciembre de 2022

Firma Responsable: **ARQ. JOSE FERNANDEZ**

Diseño Arquitectónico: **ARQ. JOSE FERNANDEZ**

ARQ. HECTOR FIGUERO

Diseño Electrico: **Ing. ALFONSO MATOS**

Diseño Sanitario: **ARQ. JOSE FERNANDEZ**

Diseño Estructural: **Ing. KIRSI HENRIQUEZ**

Firma

CODIA: 4615

Firma

Firma

CODIA: 4905

Firma

Contenido

Plantas Arquitectonicas  
**A.01.7.2**  
**PLANTA ARQUITECTONICA TIPO NIVELES**  
**5-9**

HOJA:  
**10/25**

Escala: 1:50

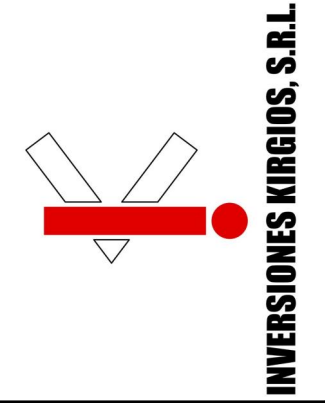

**INVERSIONES KIRGIOS, S.R.L.**

Proyecto: **"PALMARES RESIDENCES"**

Propietario: **INVERSIONES KIRGIOS, S.R.L.** DERECHOS RESERVADOS

Firma Responsable: **ARMANDO RODRIGUEZ**

Firma Responsable: **ARQ. JOSE FERNANDEZ**

Firma Responsable: **ARQ. JOSE FERNANDEZ**

Firma Responsable: **ARQ. HECTOR FIGUERO**

Diseño Electrico: **Ing. ALFONSO MATOS**

Diseño Sanitario: **ARQ. JOSE FERNANDEZ**

Diseño Estructural: **Ing. KIRSI HENRIQUEZ**

Firma

CODIA: 4615

Firma

CODIA: 4905

Firma

CODIA: 9261

Plantas Arquitectonicas

**A.01.7.3**

**PLANTA ARQUITECTONICA 9NO NIVEL PH-1**

Contenido

HOJA:

**11/25**

Escala: 1:50

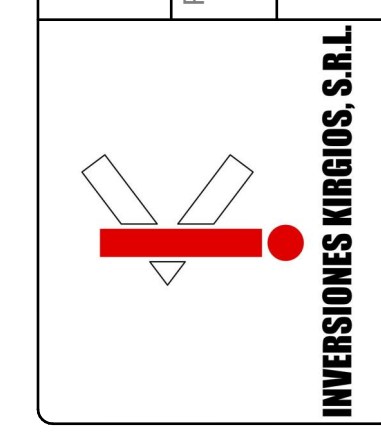

Proyecto: **"PALMARES RESIDENCES"**  
 Propietario: **INVERSIONES KIRGIOS, S.R.L.** DERECHOS RESERVADOS  
 Firma Responsable: **ARMANDO RODRIGUEZ**  
 Fecha: martes, 20 de diciembre de 2022

Firma Responsable:  
 ARQ. JOSE FERNANDEZ  
 CODIA-4905  
 Diseño Arquitectónico:  
 ARQ. JOSE FERNANDEZ  
 ARQ. HECTOR FIGUEROA  
 CODIA-4905

Diseño Electrico:  
 Ing. ALFONSO MATOS  
 CODIA-4615  
 Diseño Sanitario:  
 ARQ. JOSE FERNANDEZ  
 CODIA-4905  
 Diseño Estructural:  
 Ing. KIRSI HENRIQUEZ  
 CODIA-9261

Plantas Arquitectonicas  
**A.01.7.4**  
**PLANTA ARQUITECTONICA TOMO NIVEL**  
**PH-2**  
 Contenido

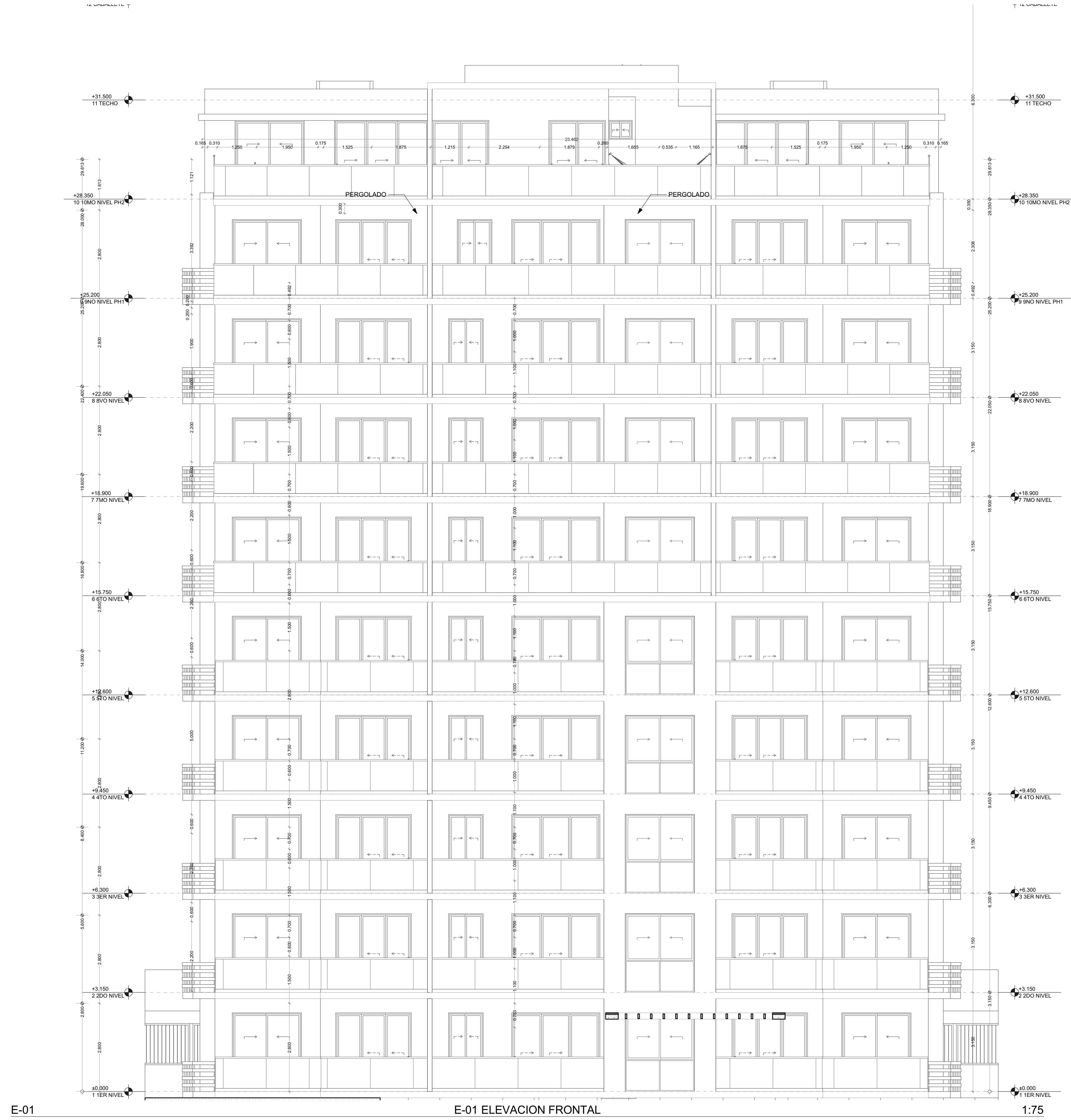

E-01

E-01 ELEVACION FRONTAL

1:75

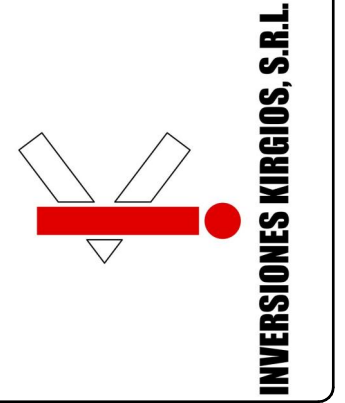

**INVERSIONES KIRGIOS, S.R.L.**

Proyecto: **"PALMARES RESIDENCES"**

Propietario: **INVERSIONES KIRGIOS, S.R.L.**

Firma Responsable: **DERECHOS RESERVADOS**

Fecha: martes, 20 de diciembre de 2022 **ARMANDO RODRIGUEZ**

Firma Responsable: **ARQ. JOSE FERNANDEZ**

Diseño Arquitectonico: **ARQ. JOSE FERNANDEZ**

Firma: **ARQ. HECTOR FIGUERO**

CODIA: **4905**

Diseño Electrico: **Ing. ALFONSO MATOS**

Diseño Sanitario: **ARQ. JOSE FERNANDEZ**

Diseño Estructural: **Ing. KIRSI HENRIQUEZ**

CODIA: **4615**

Firma

CODIA: **4615**

ELEVACIONES

**A.01.8.1**

**E-01 ELEVACION FRONTAL**

Contenido

HOJA:

**13/25**

Escala: **1:75**

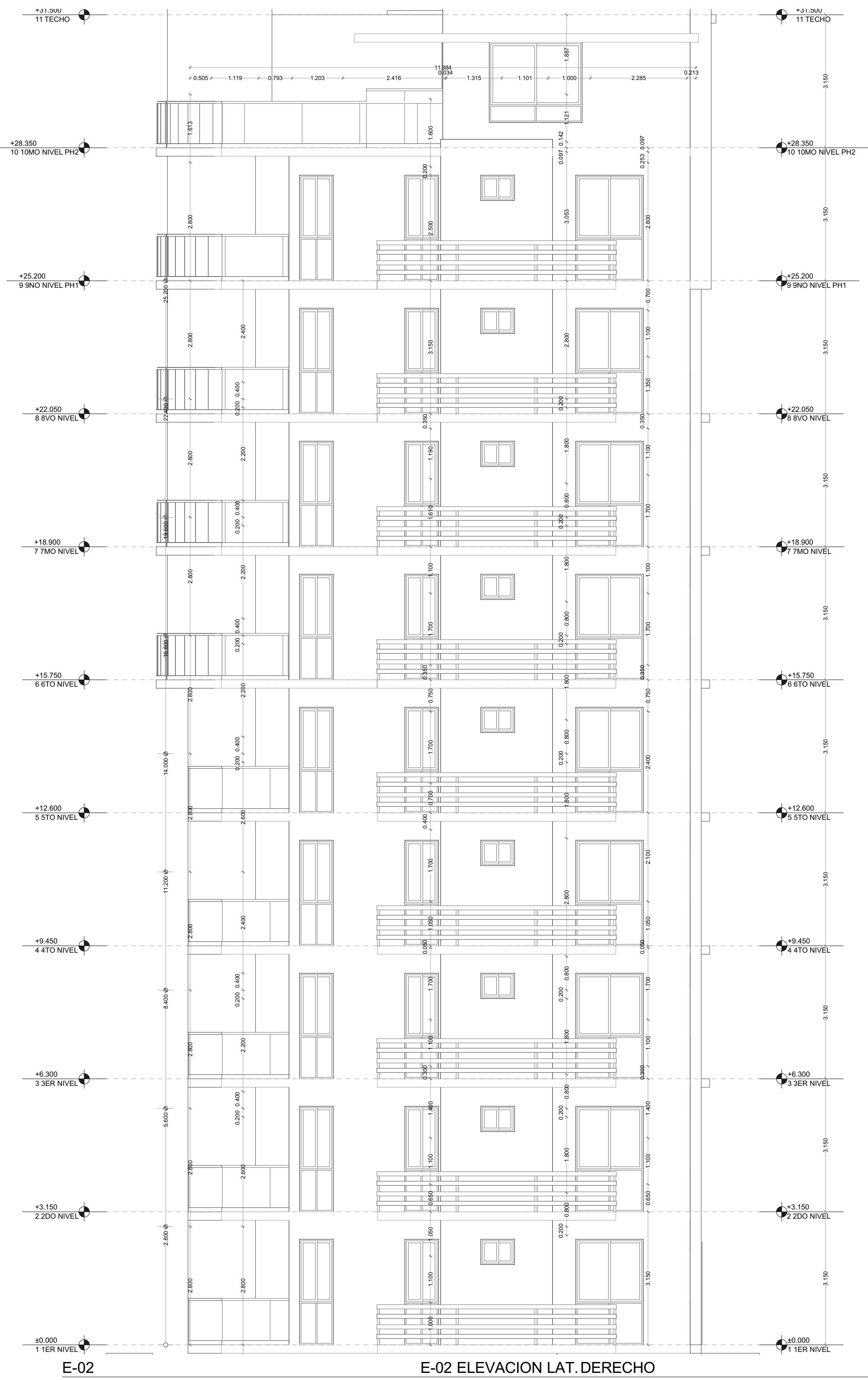
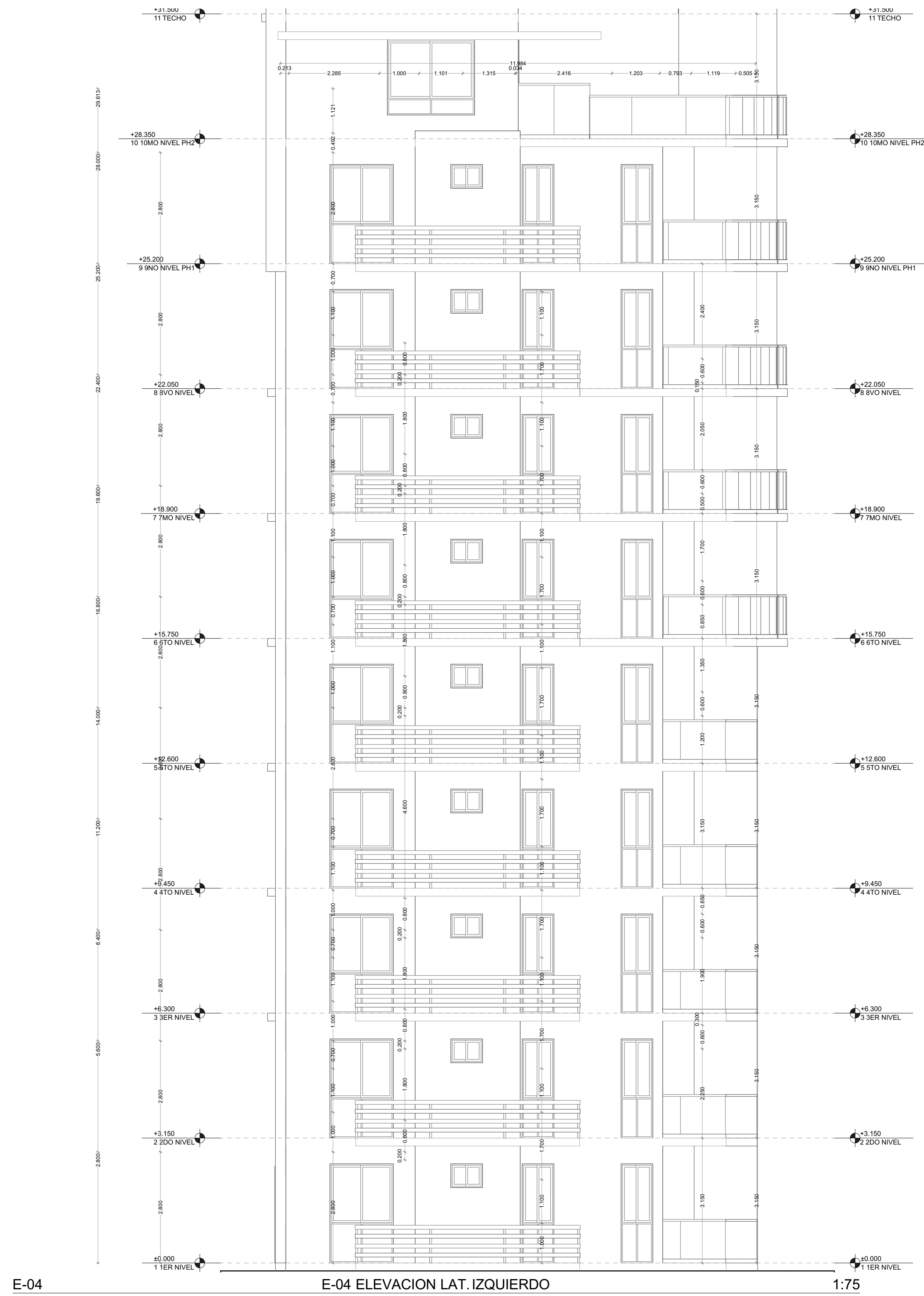

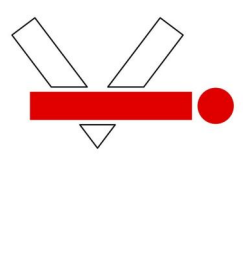
 <p><b>INVERSIONES KIRGIOS, S.R.L.</b></p>	<p>Proyecto: <b>"PALMARES RESIDENCES"</b></p>	<p>Firma Responsable:  <b>ARC. JOSE FERNANDEZ</b>          CODIA:4905</p>	<p>Diseño Electrico:  <b>Ing. ALFONSO MATOS</b>          CODIA: 4615</p>	<p>ELEVACIONES  <b>A.01.8.2</b>  <b>E-02 ELEVACION LAT. DERECHO</b></p>	<p>HOJA:  <b>14/25</b></p>
	<p>Propietario:  <b>INVERSIONES KIRGIOS, S.R.L.</b>          DERECHOS RESERVADOS</p>	<p>Diseño Arquitectonico:  <b>ARC. JOSE FERNANDEZ</b>          CODIA:4905</p>	<p>Diseño Sanitario:  <b>ARC. JOSE FERNANDEZ</b>          CODIA: 4905</p>	<p>Diseño Estructural:  <b>Ing. KIRSI HENRIQUEZ</b>          CODIA: 9261</p>	<p>Contenido</p>
<p>Fecha: martes, 20 de diciembre de 2022 <b>ARMANDO RODRIGUEZ</b></p>					



E-03

E-03 ELEVACION POSTERIOR

1:75

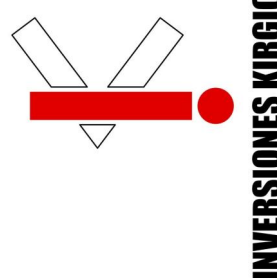
 <p><b>INVERSIONES KIRGIOS, S.R.L.</b></p>	<p>Proyecto: <b>"PALMARES RESIDENCES"</b></p>	<p>Firma Responsable:  <b>ARC. JOSE FERNANDEZ</b>          CODIA: 4905</p>	<p>Diseño Electrico:  <b>Ing. ALFONSO MATOS</b>          CODIA: 4615</p>	<p>ELEVACIONES  <b>A.01.8.3</b>  <b>E-03 ELEVACION POSTERIOR</b>          Contenido</p>	<p>HOJA:  <b>15/25</b></p>
	<p>Propietario:  <b>INVERSIONES KIRGIOS, S.R.L.</b>          DERECHOS RESERVADOS</p>	<p>Diseño Arquitectonico:  <b>ARC. JOSE FERNANDEZ</b>          CODIA: 4905</p>	<p>Diseño Sanitario:  <b>ARC. JOSE FERNANDEZ</b>          CODIA: 4905</p>	<p>Diseño Estructural:  <b>Ing. KIRSI HENRIQUEZ</b>          CODIA: 9261</p>	<p>Escala: 1:75</p>
<p>Firma Responsable:  <b>ARC. JOSE FERNANDEZ</b>          CODIA: 4905</p>		<p>Diseño Estructural:  <b>Ing. KIRSI HENRIQUEZ</b>          CODIA: 9261</p>		<p>Fecha: martes, 20 de diciembre de 2022 <b>ARMANDO RODRIGUEZ</b></p>	

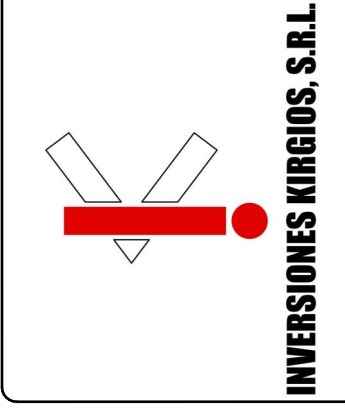

Proyecto: **"PALMARES RESIDENCES"**  
 Propietario: **INVERSIONES KIRGIOS, S.R.L.**  
 Firma Responsable: **ARMANDO RODRIGUEZ**  
 Fecha: martes, 20 de diciembre de 2022

Firma Responsable: **ARQ. JOSE FERNANDEZ**  
 DISEÑO ARQUITECTONICO: **ARQ. JOSE FERNANDEZ**  
 ARQ. HECTOR FIGUEROA

DISEÑO ELECTRICO: **ING. ALFONSO MATOS**  
 DISEÑO SANITARIO: **ARQ. JOSE FERNANDEZ**  
 DISEÑO ESTRUCTURAL: **ING. KIRSI HENRIQUEZ**

ELEVACIONES  
**A.01.8.4**  
**ELEVACION GENERAL NORTE**  
 Contenido

HOJA: **16/25**  
 Escala: 1:10  
 0



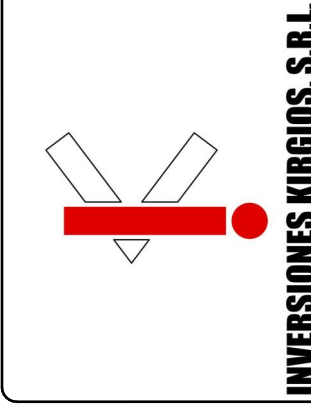

**INVERSIONES KIRGIOS, S.R.L.**

Proyecto: **"PALMARES RESIDENCES"**  
 Propietario: **INVERSIONES KIRGIOS, S.R.L.**  
 Firma Responsable: **DERECHOS RESERVADOS**  
 Fecha: martes, 20 de diciembre de 2022 **ARMANDO RODRIGUEZ**

Firma Responsable:  
**ARQ. JOSE FERNANDEZ**  
 CODIA-4905

Diseño Arquitectónico:  
**ARQ. JOSE FERNANDEZ**  
**ARQ. HECTOR FIGUEROA**  
 CODIA-4905

Diseño Electrico:  
**Ing. ALFONSO MATOS**  
 CODIA-4615

Diseño Sanitario:  
**ARQ. JOSE FERNANDEZ**  
 CODIA-4905

Diseño Estructural:  
**Ing. KIRSI HENRIQUEZ**  
 CODIA-9261

ELEVACIONES  
**A.01.8.5**  
**ELEVACION GENERAL SUR**  
 Contenido

HOJA:  
**17/25**  
 Escala: 1:10  
 0

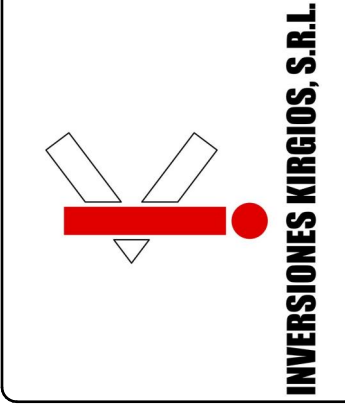

**INVERSIONES KIRGIOS, S.R.L.**

Proyecto: **"PALMARES RESIDENCES"**  
 Propietario: **INVERSIONES KIRGIOS, S.R.L.**  
 Firma Responsable: **DERECHOS RESERVADOS**  
 Fecha: martes, 20 de diciembre de 2022 **ARMANDO RODRIGUEZ**

Firma Responsable: **ARQ. JOSE FERNANDEZ** CODIA:4905  
 Diseño Arquitectónico: **ARQ. JOSE FERNANDEZ** CODIA:4905  
**ARQ. HECTOR FIGUEROA**

Diseño Electrico: **Ing. ALFONSO MATOS** CODIA: 4615  
 Diseño Sanitario: **ARQ. JOSE FERNANDEZ** CODIA: 4905  
 Diseño Estructural: **Ing. KIRSI HENRIQUEZ** CODIA: 9261

**ELEVACIONES**  
**A.01.8.6**  
**ELEVACION GENERAL ESTE**  
 Contenido

HOJA:  
**16/25**  
 Escala: 1:10  
 0

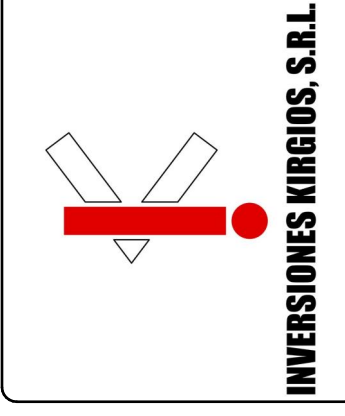

Proyecto: **"PALMARES RESIDENCES"**  
 Propietario:  
**INVERSIONES KIRGIOS, S.R.L.**  
 Firma Responsable:  
**ARMANDO RODRIGUEZ**  
 Fecha: martes, 20 de diciembre de 2022

Firma Responsable:  
 ARQ. JOSE FERNANDEZ  
 CODIA:4905  
 Diseño Arquitectónico:  
 ARQ. JOSE FERNANDEZ  
 ARQ. HECTOR FIGUEROA  
 CODIA:4905

Diseño Electrico:  
 Ing. ALFONSO MATOS  
 CODIA: 4615  
 Diseño Sanitario:  
 ARQ. JOSE FERNANDEZ  
 CODIA: 4905  
 Diseño Estructural:  
 Ing. KIRSI HENRIQUEZ  
 CODIA: 9261

ELEVACIONES  
**A.01.8.7**  
**ELEVACION GENERAL OESTE**  
 Contenido

HOJA:  
**19/25**  
 Escala: 1:10  
 0

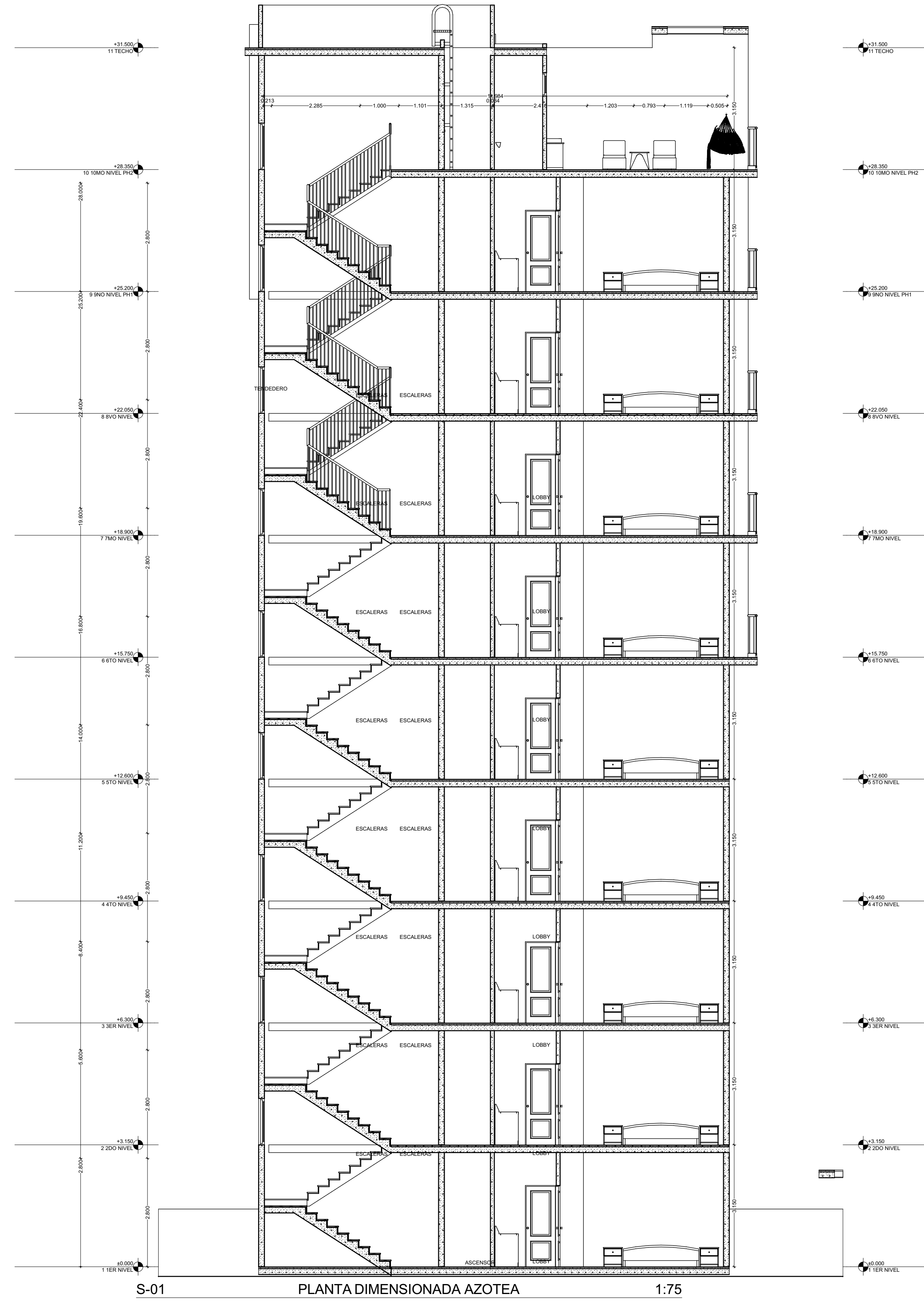

S-01 PLANTA DIMENSIONADA AZOTEA 1:75

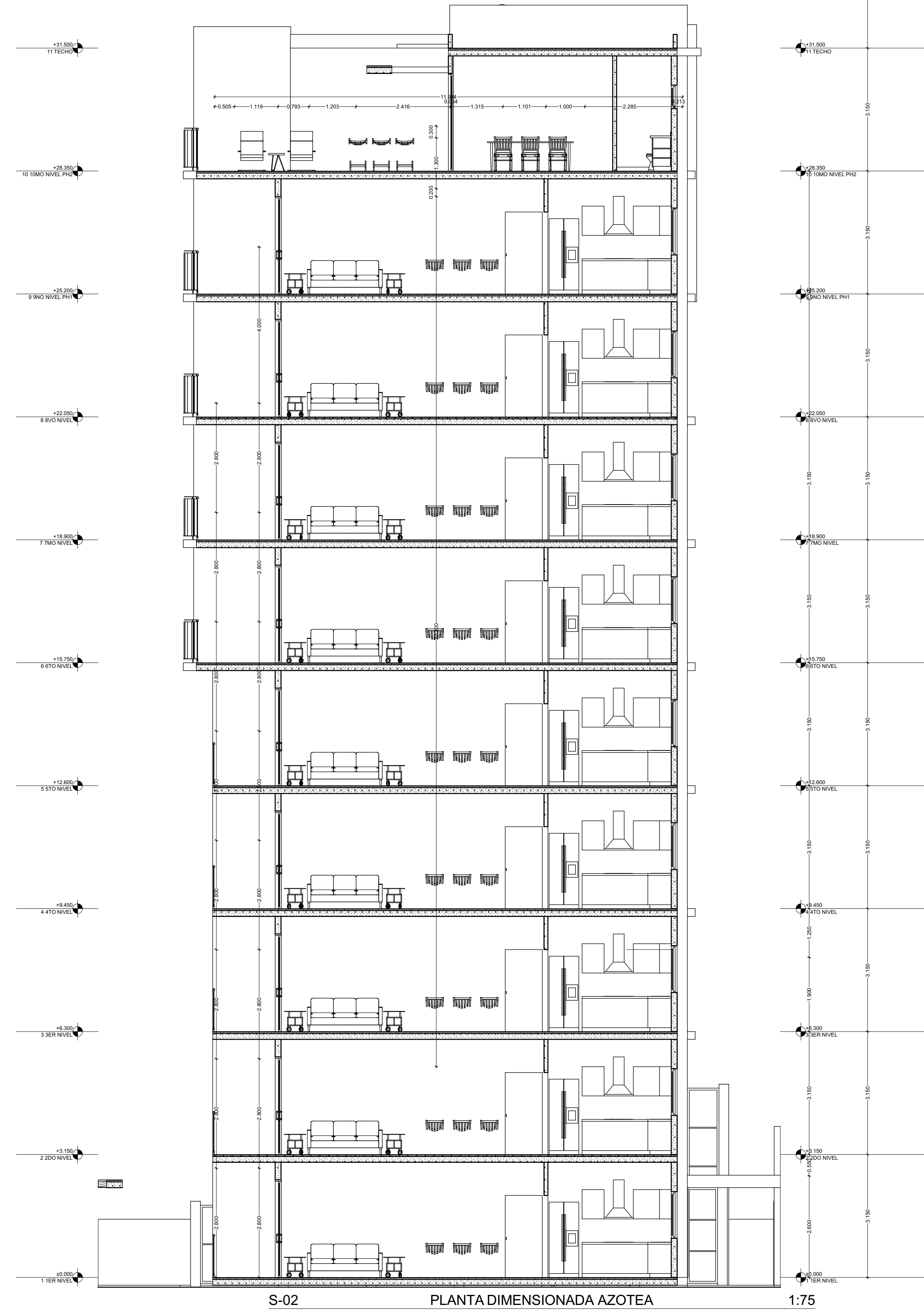

S-02 PLANTA DIMENSIONADA AZOTEA 1:75

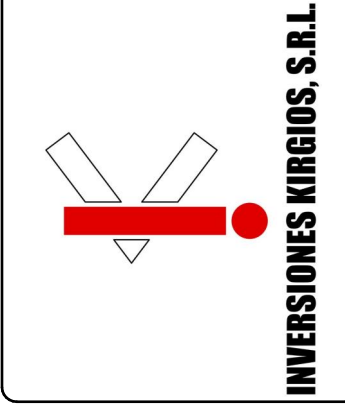

INVERSIONES KIRGIOS, S.R.L.

Proyecto: **"PALMARES RESIDENCES"**  
 Propietario: INVERSIONES KIRGIOS, S.R.L.  
 Firma Responsable: ARMANDO RODRIGUEZ  
 Fecha: martes, 20 de diciembre de 2022

Firma Responsable: ARQ. JOSE FERNANDEZ  
 CODIA: 4905  
 Diseño Arquitectónico: ARQ. JOSE FERNANDEZ  
 ARQ. HECTOR FIGUEROA  
 CODIA: 4905

Diseño Electrico: Ing. ALFONSO MATOS  
 CODIA: 4615  
 Diseño Sanitario: ARQ. JOSE FERNANDEZ  
 CODIA: 4905  
 Diseño Estructural: Ing. KIRSI HENRIQUEZ  
 CODIA: 9261

Sections **A.01.9.1**  
**S-01 S-02 SECCIONES**  
 Contenido

HOJA: 20/25

Escala: 1:75



S-03

S-03 SECCION

1:75

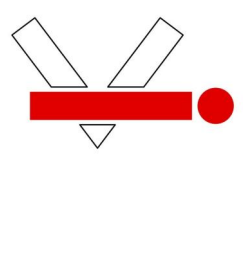
 <p><b>INVERSIONES KIRGIOS, S.R.L.</b></p>	<p>Proyecto: <b>"PALMARES RESIDENCES"</b></p>		<p>Firma Responsable: <b>ARQ. JOSE FERNANDEZ</b></p>		<p>Firma: <b>CODIA-4905</b></p>		<p>Secciones: <b>A.01.9.2</b></p>		<p>HOJA: <b>21/25</b></p>		
	<p>Propietario: <b>INVERSIONES KIRGIOS, S.R.L.</b></p>		<p>Derechos Reservados: <b>DERECHOS RESERVADOS</b></p>		<p>Diseño Arquitectónico: <b>ARQ. JOSE FERNANDEZ</b></p>		<p>Diseño Electrico: <b>ING. ALFONSO MATOS</b></p>		<p><b>S-03 SECCION</b></p>		<p>Escala: <b>1:75</b></p>
<p>Firma Responsable: <b>ARMANDO RODRIGUEZ</b></p>		<p>Fecha: <b>martes, 20 de diciembre de 2022</b></p>		<p>Diseño Estructural: <b>ING. KIRSI HENRIQUEZ</b></p>		<p>Diseño Sanitario: <b>ARQ. JOSE FERNANDEZ</b></p>		<p>Contenido</p>		<p></p>	

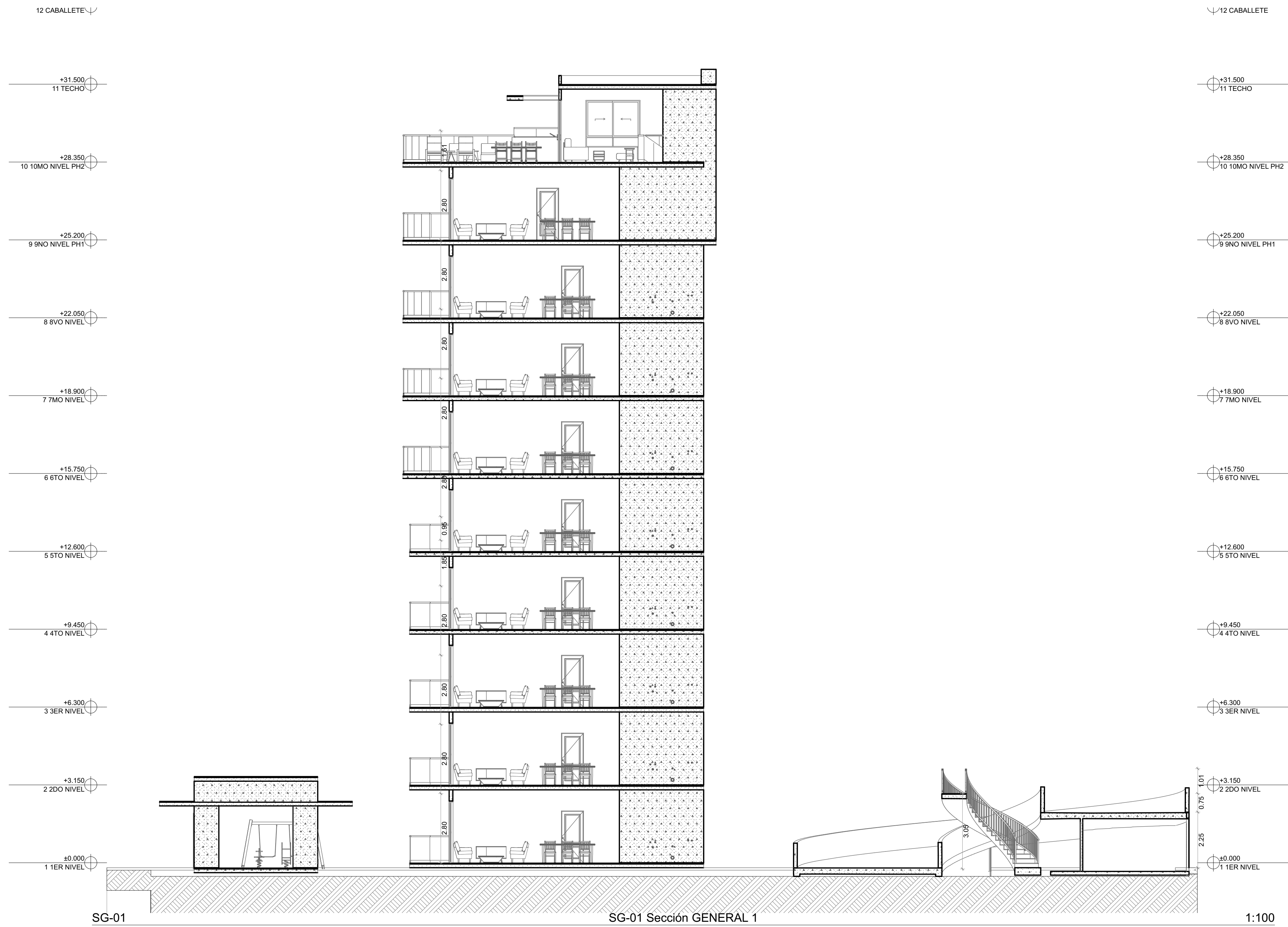

SG-01

SG-01 Sección GENERAL 1

1:100

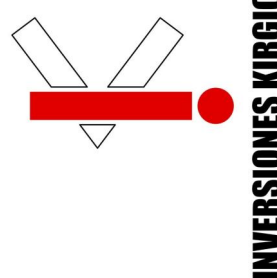
 <p><b>INVERSIONES KIRGIOS, S.R.L.</b></p>	<p>Proyecto: <b>"PALMARES RESIDENCES"</b></p>	<p>Firma Responsable:  <b>ARC. JOSE FERNANDEZ</b>          CODIA: 4905</p>	<p>Diseño Electrico:  <b>Ing. ALFONSO MATOS</b>          CODIA: 4615</p>	<p>Secciones  <b>A.01.9.3</b></p>	<p>HOJA:  <b>22/25</b></p>
	<p>Propietario:  <b>INVERSIONES KIRGIOS, S.R.L.</b>          DERECHOS RESERVADOS</p>	<p>Diseño Arquitectonico:  <b>ARC. JOSE FERNANDEZ</b>          CODIA: 4905</p>	<p>Diseño Sanitario:  <b>ARC. JOSE FERNANDEZ</b>          CODIA: 4905</p>	<p>Diseño Estructural:  <b>Ing. KIRSI HENRIQUEZ</b>          CODIA: 9261</p>	<p><b>SECCION GENERAL 1</b></p>
<p>Firma Responsable:  <b>ARC. JOSE FERNANDEZ</b>          CODIA: 4905</p>		<p>Diseño Estructural:  <b>Ing. KIRSI HENRIQUEZ</b>          CODIA: 9261</p>		<p>Contenido</p>	<p>0</p>
<p>Fecha: martes, 20 de diciembre de 2022 <b>ARMANDO RODRIGUEZ</b></p>					

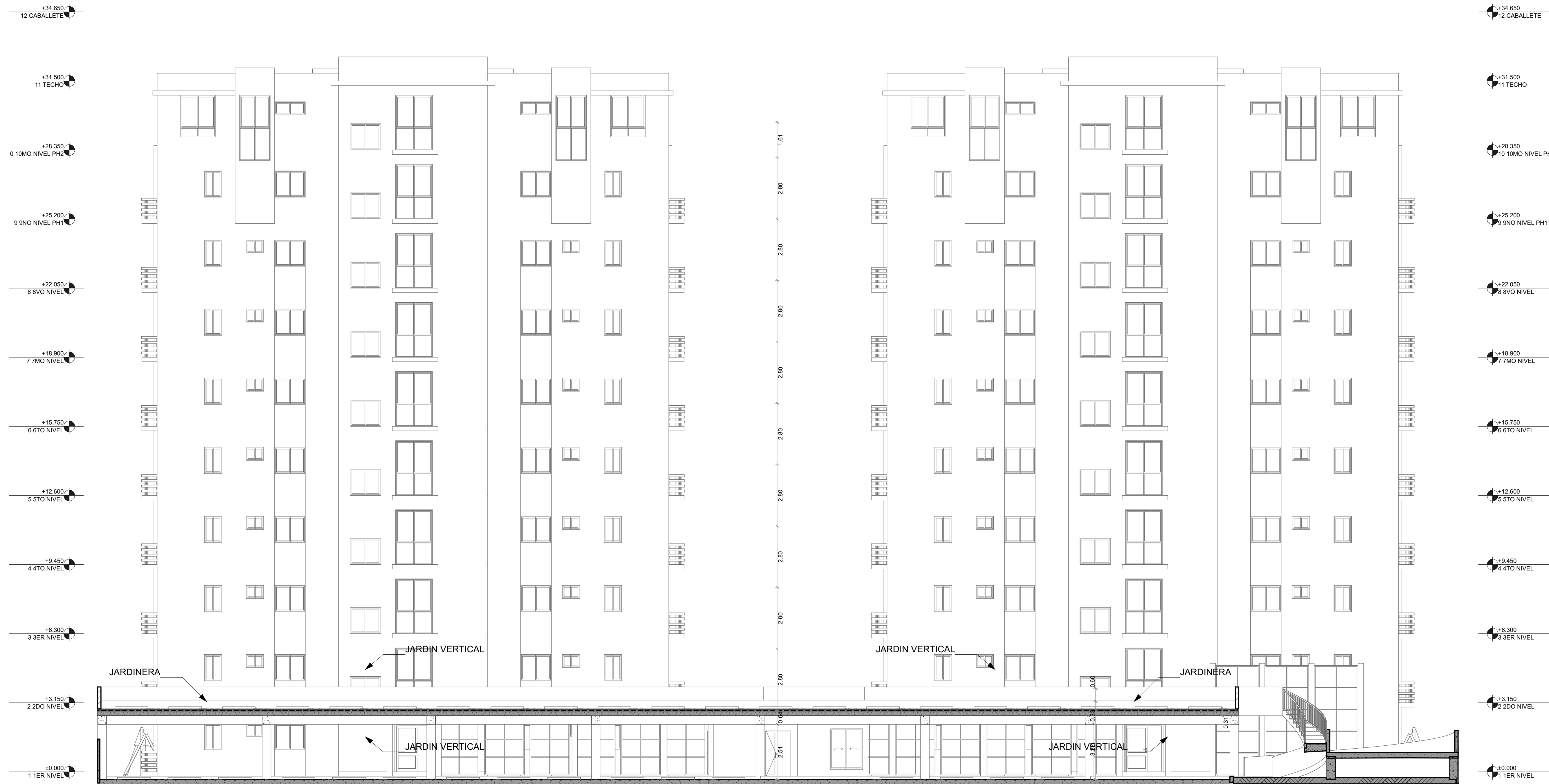

SG-02

SG-02 SECCION GENERAL 2

1:100

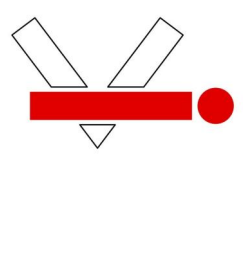
 <p><b>INVERSIONES KIRGIOS, S.R.L.</b></p>	<p>Proyecto: <b>"PALMARES RESIDENCES"</b></p>	<p>Firma Responsable: <b>ING. ALFONSO MATOS</b></p>	<p>Firma: <b>CODIA-4615</b></p>	<p>Seccións: <b>A.01.9.4</b></p>	<p>HOJA: <b>23/25</b></p>
	<p>Propietario: <b>INVERSIONES KIRGIOS, S.R.L.</b></p>	<p>Diseño Electrico: <b>ING. ALFONSO MATOS</b></p>	<p>Diseño Sanitario: <b>ARC. JOSE FERNANDEZ</b></p>	<p>Diseño Estructural: <b>ING. KIRSI HENRIQUEZ</b></p>	<p>SECCION GENERAL 2</p>
<p>Firma Responsable: <b>ING. JOSE FERNANDEZ</b></p>	<p>Derechos Reservados</p>	<p>Diseño Arquitectonico: <b>ARC. JOSE FERNANDEZ</b></p>	<p>CODIA-4905</p>	<p>Contenido</p>	<p>0</p>
<p>Fecha: martes, 20 de diciembre de 2022</p>	<p>ARMANDO RODRIGUEZ</p>	<p>ARC. HECTOR FIGUEROA</p>	<p>CODIA-4905</p>	<p></p>	<p></p>



SG-03

SG-03 Sección GENERAL 3

1:100

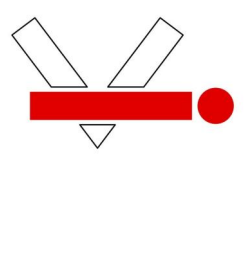
 <p><b>INVERSIONES KIRGIOS, S.R.L.</b></p>	<p>Proyecto: <b>"PALMARES RESIDENCES"</b></p>	<p>Firma Responsable: <b>ARQ. JOSE FERNANDEZ</b></p>	<p>Firma: <b>CODIA-4905</b></p>	<p>Seccións <b>A.01.9.5</b></p>	<p>HOJA: <b>24/25</b></p>
	<p>Propietario: <b>INVERSIONES KIRGIOS, S.R.L.</b></p>	<p>Diseño Electrico: <b>Ing. ALFONSO MATOS</b></p>	<p>Diseño Sanitario: <b>ARQ. JOSE FERNANDEZ</b></p>	<p>Diseño Estructural: <b>Ing. KIRSI HENRIQUEZ</b></p>	<p><b>Sección GENERAL 3</b></p>
<p>Firma Responsable: <b>ARQ. JOSE FERNANDEZ</b></p>	<p>Derechos Reservados</p>	<p>Derechos Reservados</p>	<p>Derechos Reservados</p>	<p>Contenido</p>	<p>0</p>
<p>Fecha: martes, 20 de diciembre de 2022</p>	<p>ARMANDO RODRIGUEZ</p>	<p>ARMANDO RODRIGUEZ</p>	<p>ARMANDO RODRIGUEZ</p>	<p>ARMANDO RODRIGUEZ</p>	<p>ARMANDO RODRIGUEZ</p>