

Montebello es



AV. 10
MONTEBELLO,
MÉRIDA, YUC.
97113

APARTAMENTOS



Con sus 57 departamentos equipados para un estilo de vida urbano, MÍO me permite seguir disfrutando la naturaleza y la calma que ofrece Montebello.



Montebello es



porque me conecta con la
ciudad y con la naturaleza.

Puedo despertar todas las mañanas junto con
el sol en el verde horizonte y el murmullo de la
ciudad activándose a mis pies.

MI UBICACIÓN

Ubicado en el corazón de la avenida 10 de Montebello, MÍO me permite ser parte de todo Mérida, gracias a sus vías estratégicas que me conectan con todas la zonas de la ciudad.

Con el rápido acceso a la Av. Cámara de Comercio, puedo ir a cualquier parte dentro de la ciudad, y al estar a menos de un minuto de la salida a periférico, los viajes a la playa, cenotes o incluso solo a cenar se vuelven más rápidos y espontáneos.

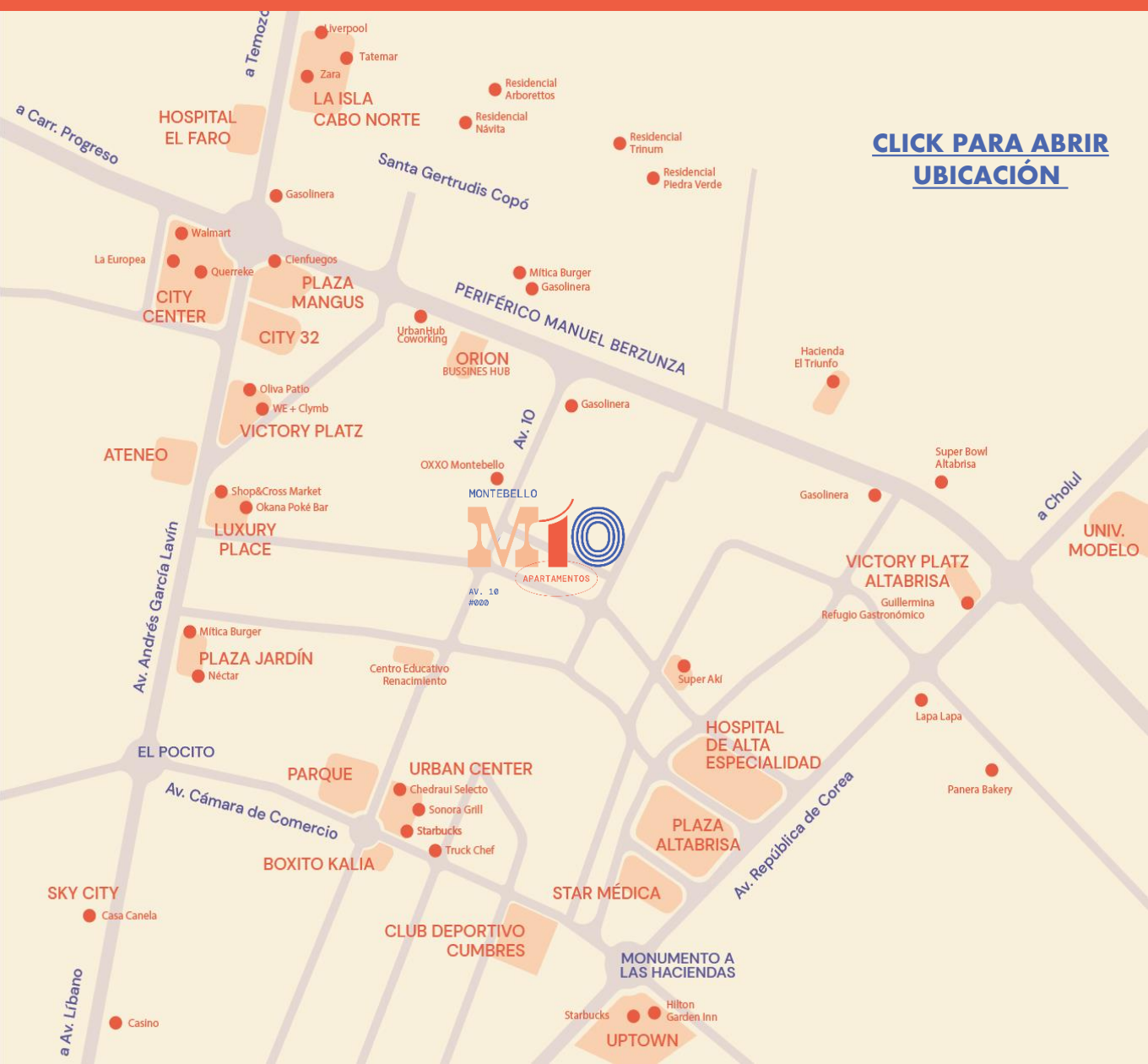

Montebello es



porque sus espacios están
especialmente diseñados para mi
estilo de vida.

Vivir en un espacio diseñado para mí, donde
lo esencial y el diseño se unan creando la
combinación perfecta que se adapte a mi
estilo de vida es una prioridad que se vuelve
realidad en MÍO.



APARTAMENTO

A

45 M²

3 UNIDADES

1 RECÁMARA / 1 BAÑO

1. COCINA
2. COMEDOR
3. SALA
4. BAÑO
5. CLÓSET
6. RECÁMARA

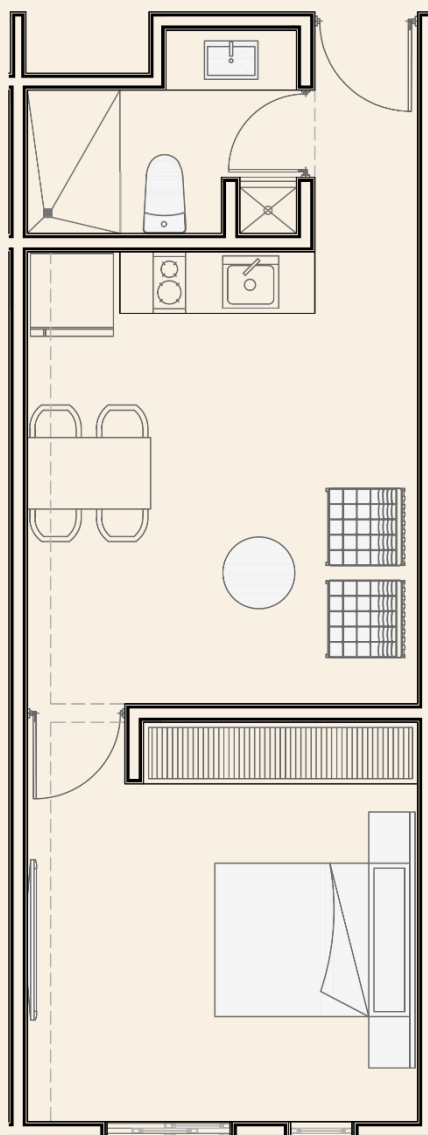



APARTAMENTO

A 1

49 M²

6 UNIDADES

1 RECÁMARA / 1 BAÑO

1. COCINA
2. COMEDOR
3. SALA
4. TERRAZA
5. BAÑO
6. CLÓSET
7. RECÁMARA

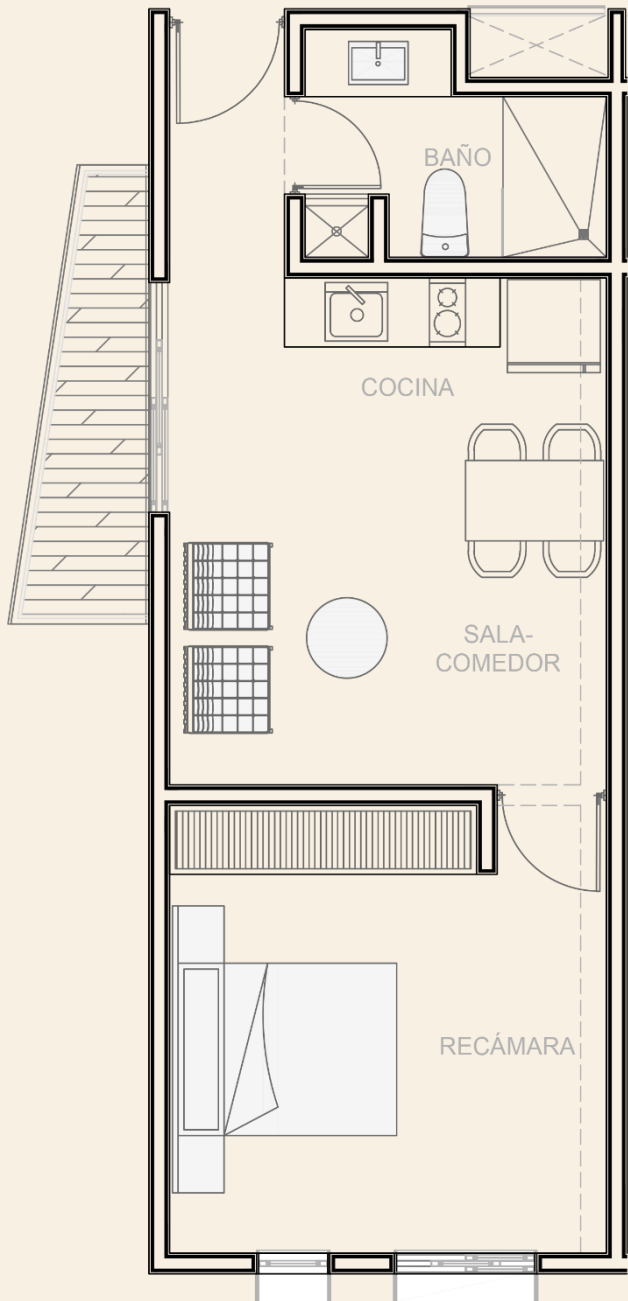



APARTAMENTO

B

70 M²

24 UNIDADES

2 RECÁMARA / 2 BAÑOS

1. BAÑO
2. COCINA
3. COMEDOR
4. SALA DE TV
5. RECÁMARA PRINCIPAL
6. CLÓSET
7. BAÑO
8. RECÁMARA
9. CLÓSET

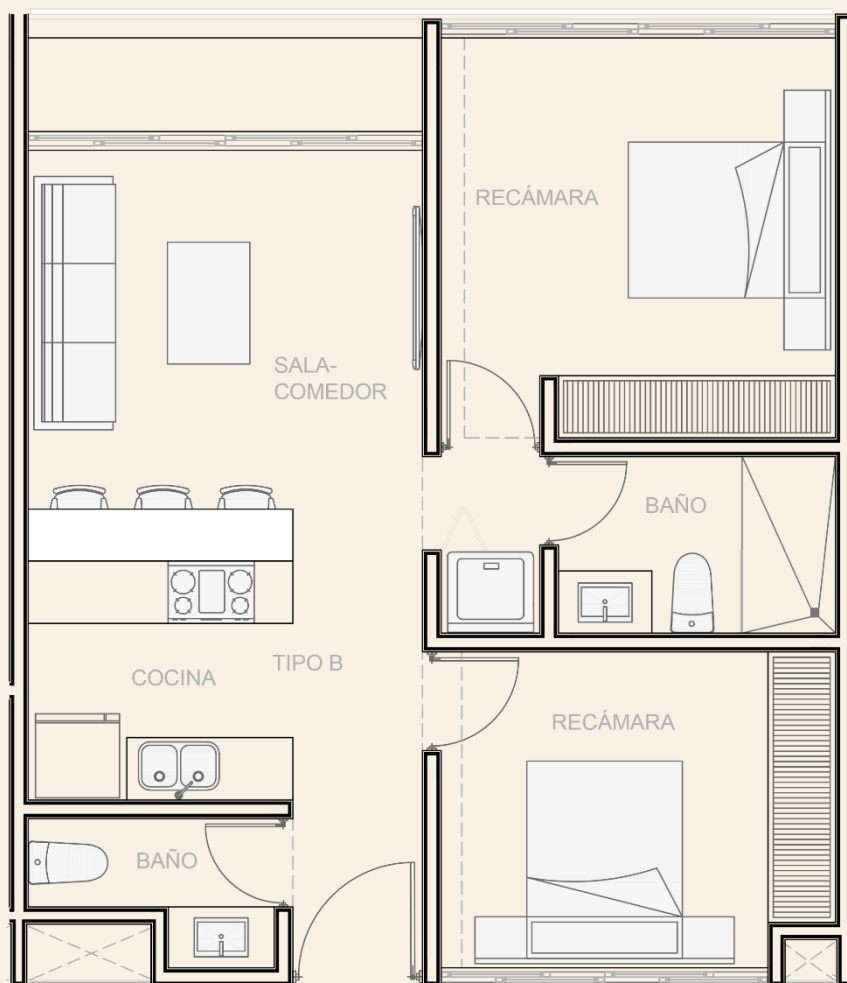



2 RECÁMARA / 2.5 BAÑOS

1. ÁREA DE LAVADO
2. BAÑO DE VISITAS
3. COCINA
4. COMEDOR
5. SALA DE TV
6. RECÁMARA
7. CLÓSET
8. BAÑO
9. RECÁMARA PRINCIPAL
10. BAÑO PRINCIPAL
11. CLÓSET

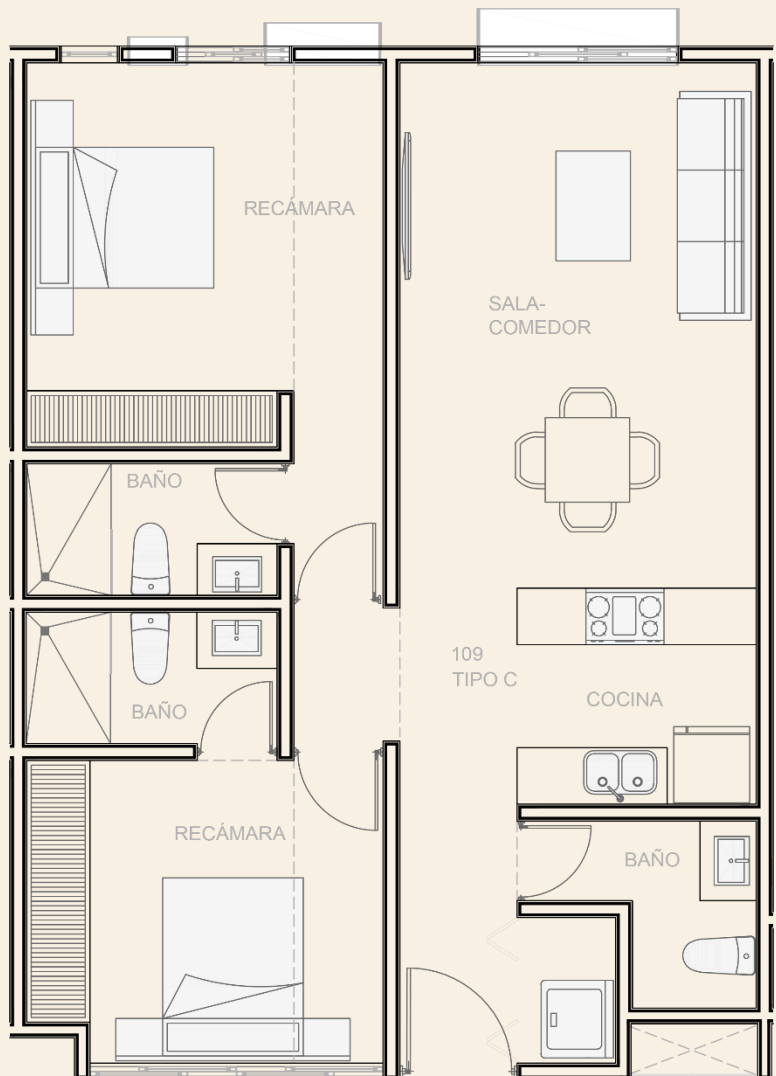



APARTAMENTO

D

111 M²

5 UNIDADES

2 RECÁMARA / 2.5 BAÑOS

1. COCINA
2. COMEDOR
3. SALA
4. TERRAZA
5. BAÑO DE VISITAS
6. RECÁMARA
7. CLÓSET VESTIDOR
8. BAÑO
9. ÁREA DE LAVADO
10. CLÓSET DE BLANCOS
11. RECÁMARA PRINCIPAL
12. CLÓSET VESTIDOR
13. BAÑO

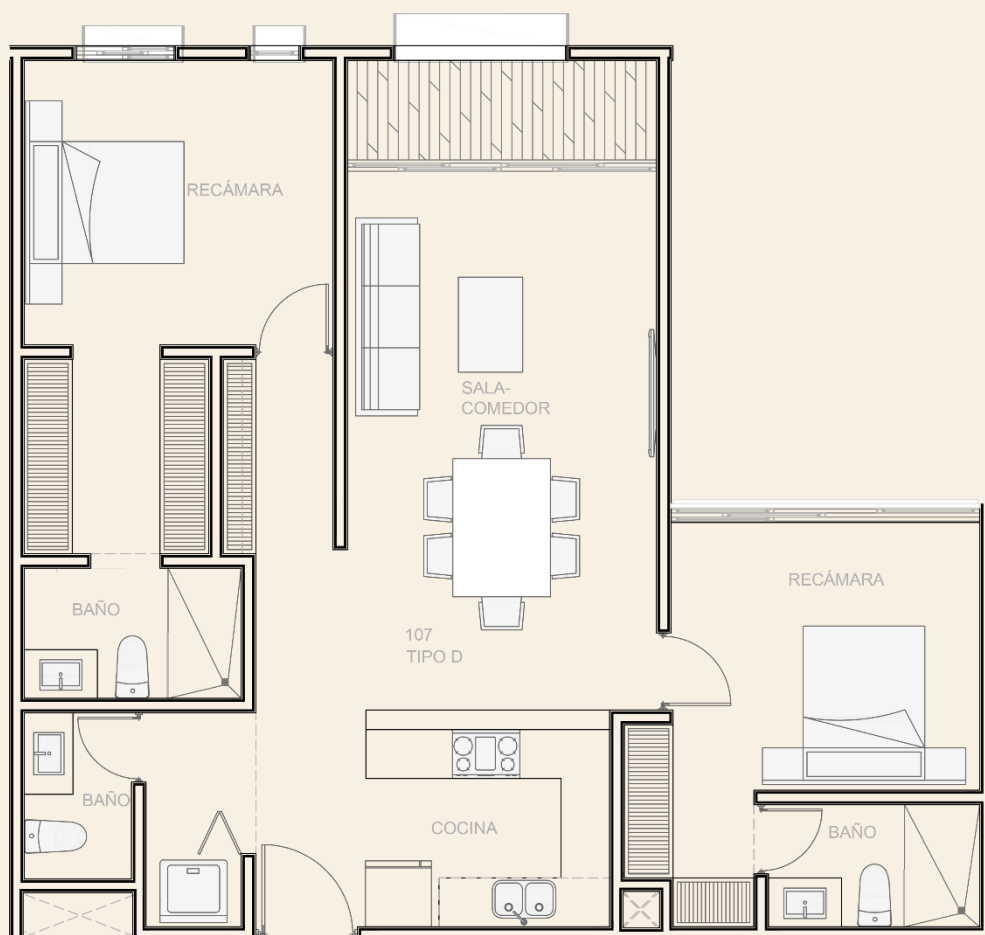



PENTHOUSE

PH-A

171 M²

4 UNIDADES

2 NIVELES / 3 RECÁMARA / 3.5 BAÑOS

1. BAÑO
2. COCINA
3. COMEDOR
4. SALA
5. ÁREA DE LAVADO
5. RECÁMARA
7. CLÓSET
8. BAÑO
9. RECÁMARA
10. TERRAZA 1
11. CLÓSET
12. BAÑO
13. RECÁMARA
14. TERRAZA
15. CLÓSET
16. BAÑO

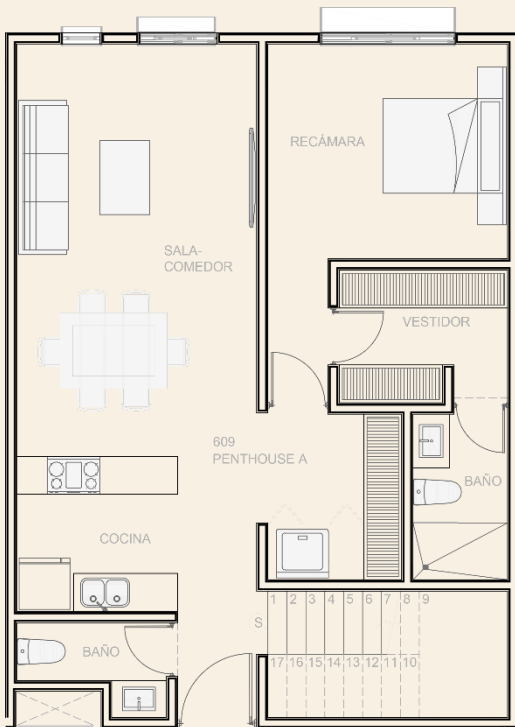

PLANTA BAJA

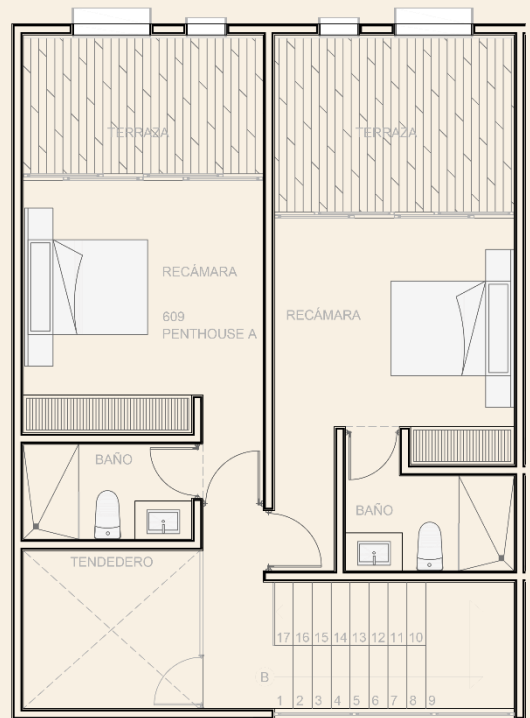

PLANTA ALTA

PENTHOUSE

PH-B

180 M²

1 UNIDADES

2 NIVELES / 3 RECÁMARA / 3.5 BAÑOS

1. COCINA
2. COMEDOR
3. SALA
4. TERRAZA
5. BAÑO
6. RECÁMARA
7. CLÓSET
8. BAÑO
9. ÁREA DE LAVADO
10. RECÁMARA
11. CLÓSET
12. BAÑO
13. CIRCULACIÓN VERTICAL

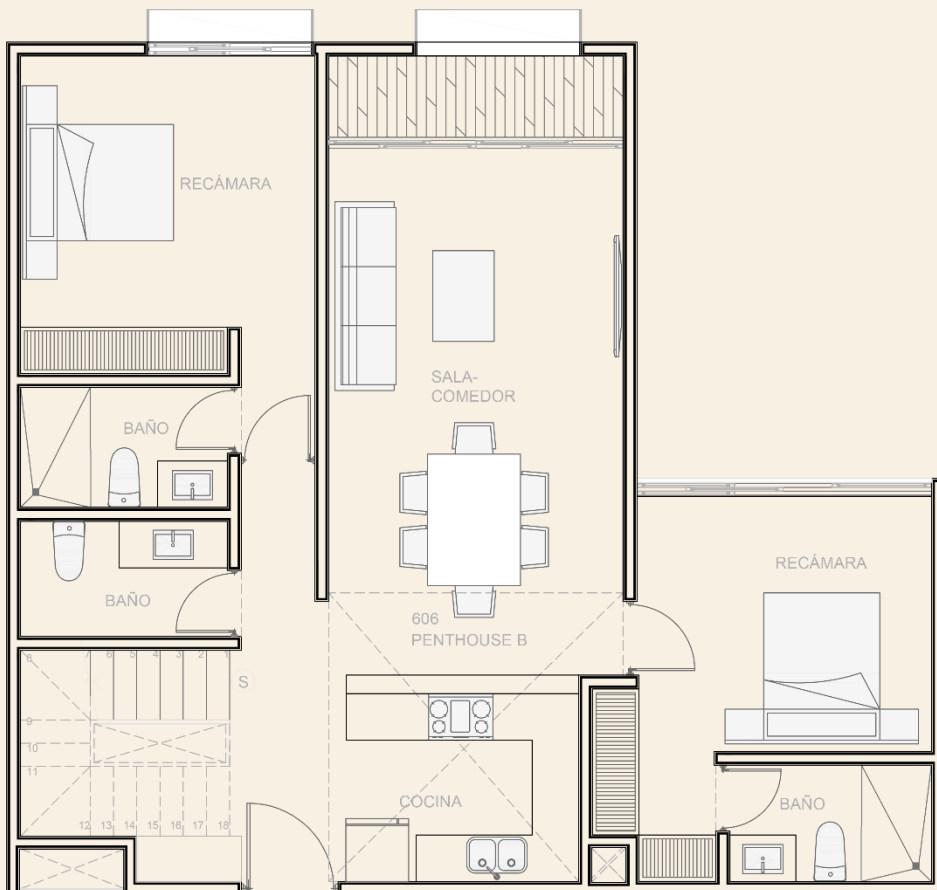

PLANTA BAJA

-
1. TV ROOM
 2. RECÁMARA
 3. CLÓSET
 4. BAÑO
 5. CIRCULACIÓN VERTICAL

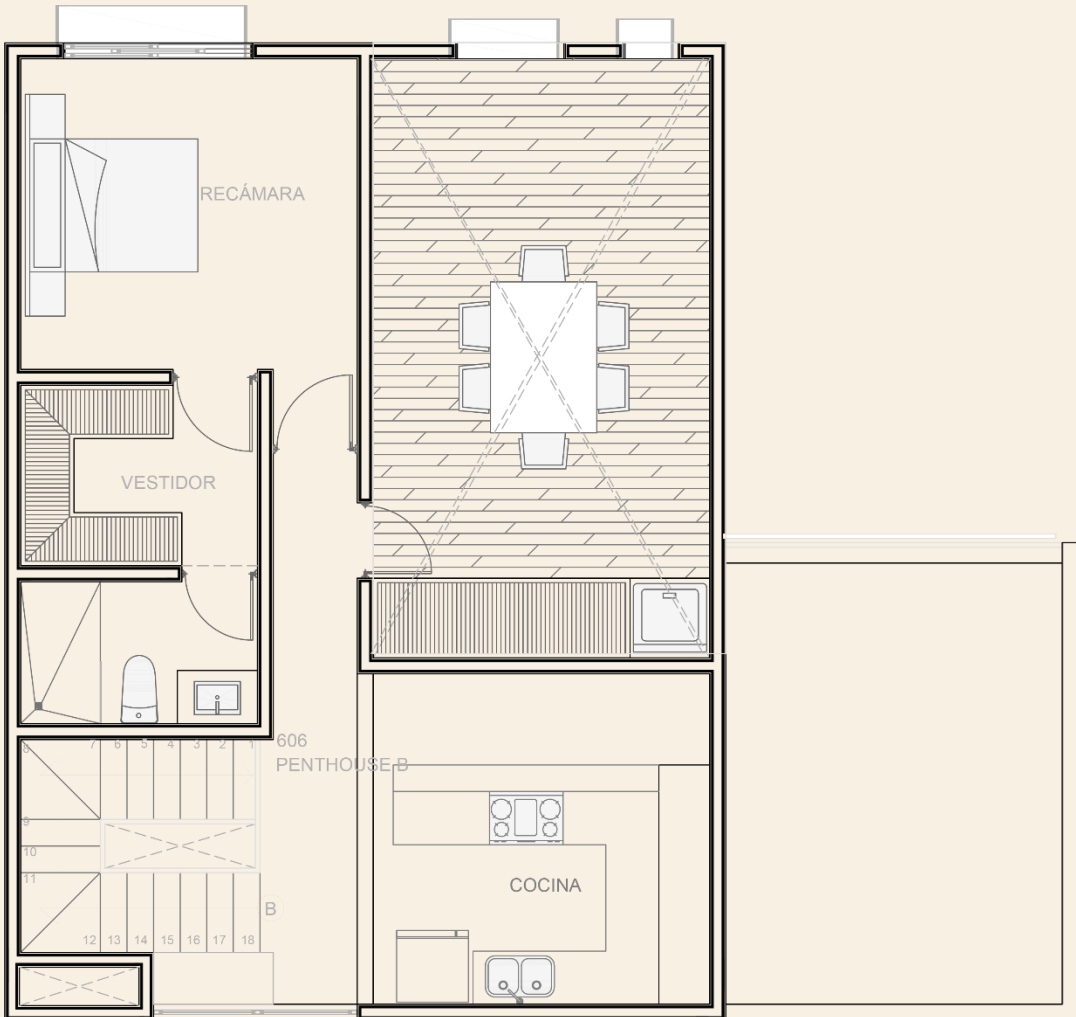

PLANTA ALTA

Montebello es



porque me ofrece lo mejor en
modernidad y naturaleza



Con áreas comunes pensadas para mi día a día laboral y áreas verdes que ven al horizonte, en MÍO puedo pasar del trabajo a disfrutar mis momentos libres siempre en conexión con la ciudad.

¡Una nueva manera de vivir el entorno pensada exclusivamente para mi!

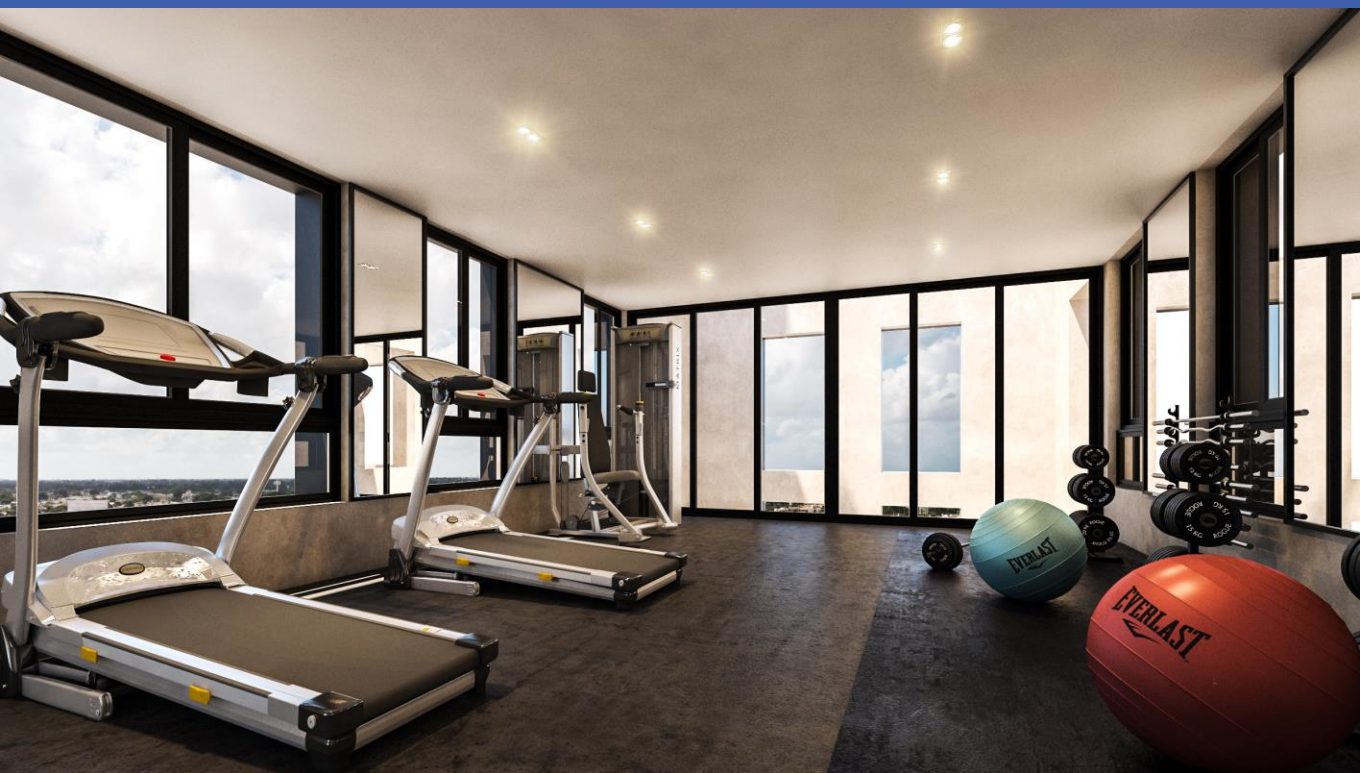



rooftgarden

JARDÍN ALTO EQUIPADO CON:

- Mesas para tomar un café
- Bancas para leer un rato
- Huerto de especias comunitario
- Medio baño

WORKSPACE

ESAPCIOS DE TRABAJO EQUIPADOS CON:

- Wi-fi de alta velocidad
- Sala de Juntas
- Escritorios
- Videocall Booth

