

**PLANTA BAJA**  
ESC 1:75

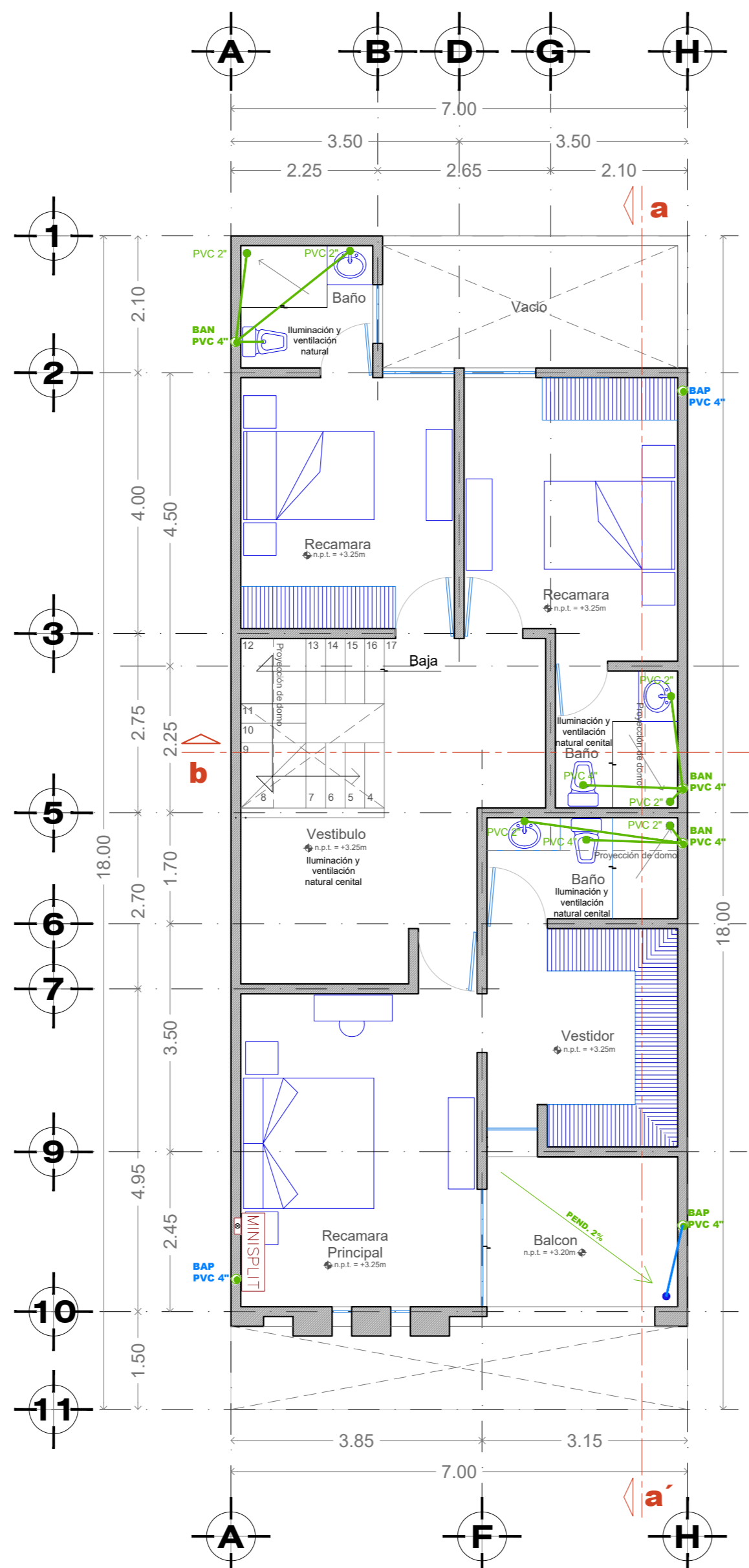

**PLANTA ALTA**  
ESC 1:75

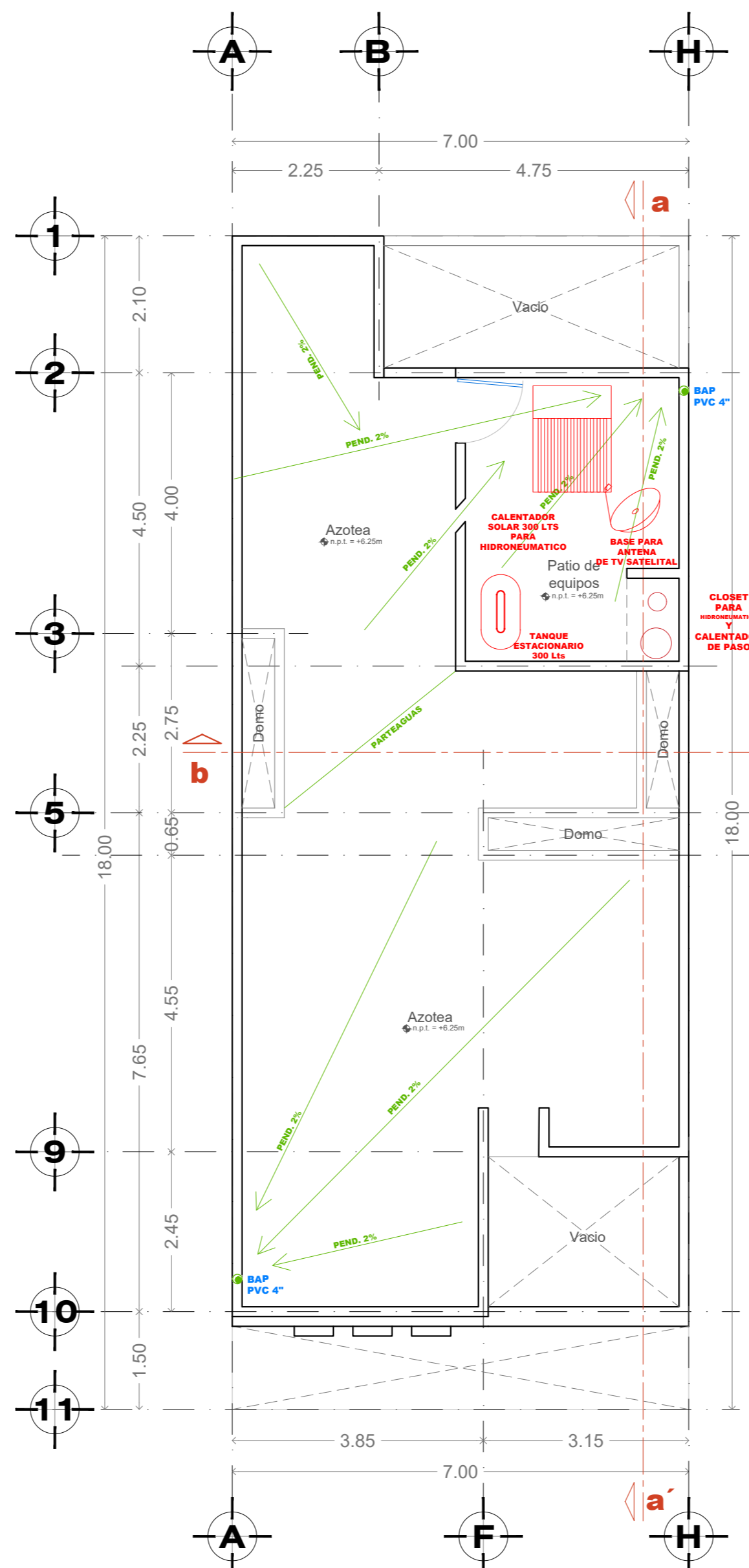

**PLANTA AZOTEA**  
ESC 1:75

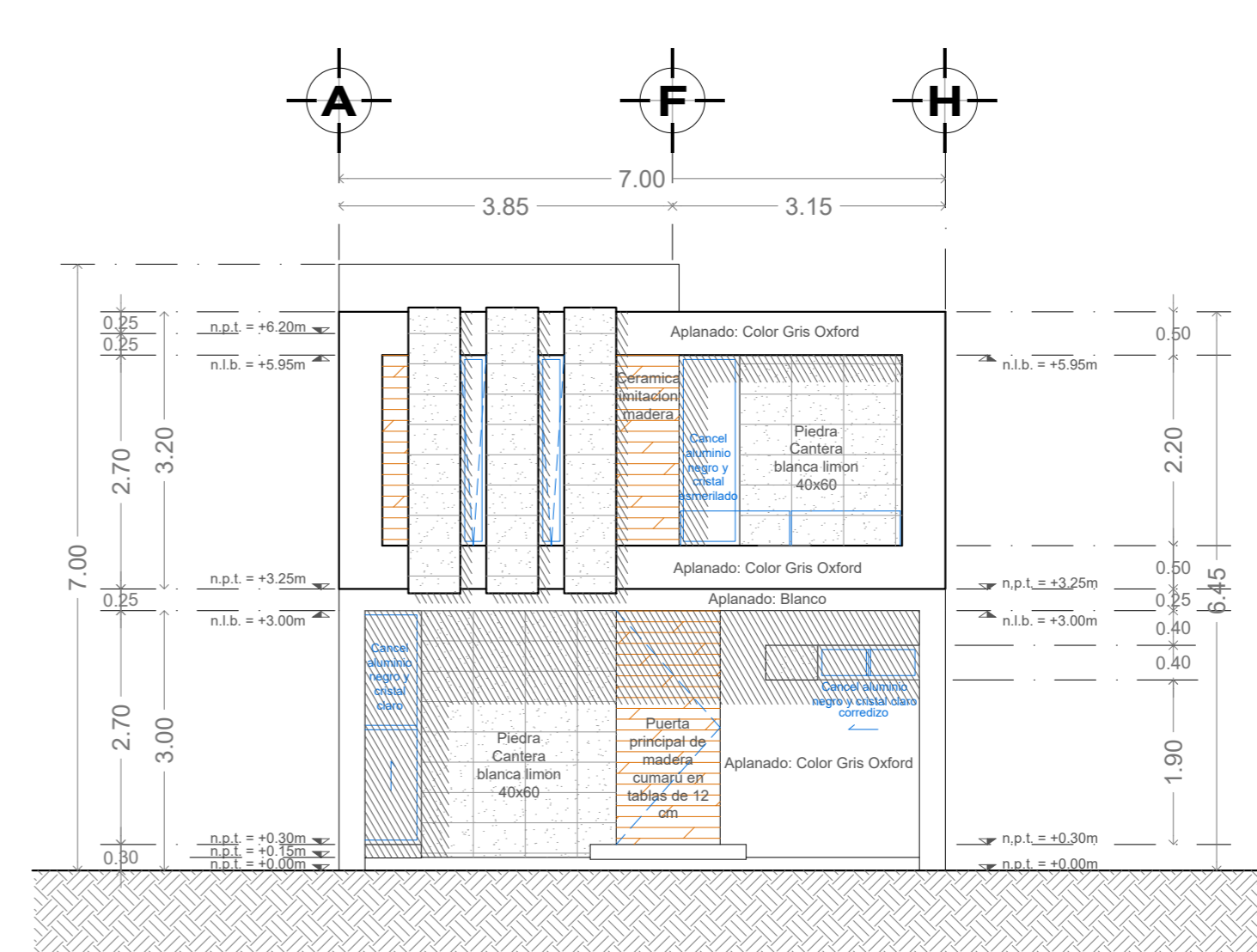

**FACHADA PRINCIPAL**  
ESC 1:75

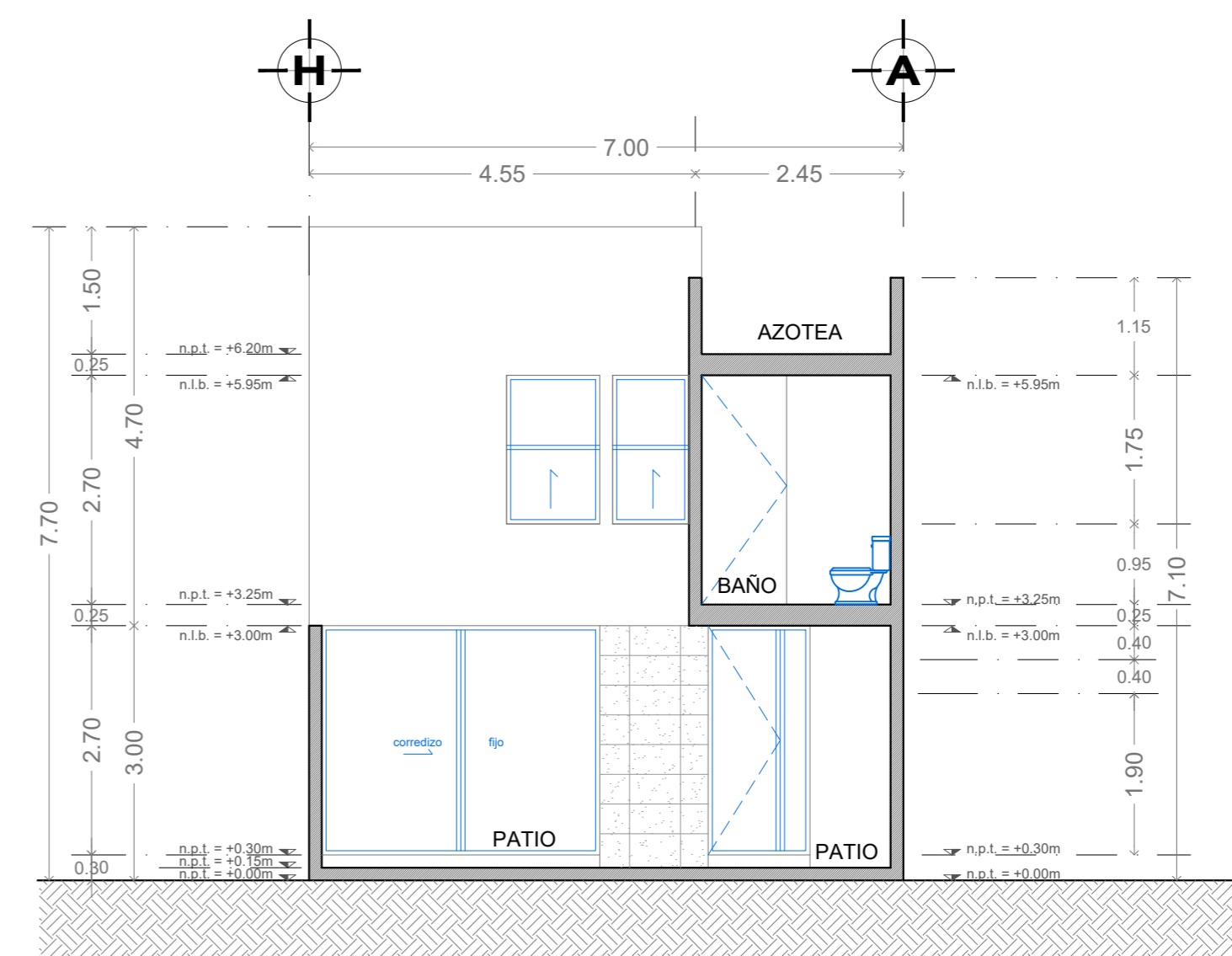

**FACHADA POSTERIOR**  
ESC 1:75

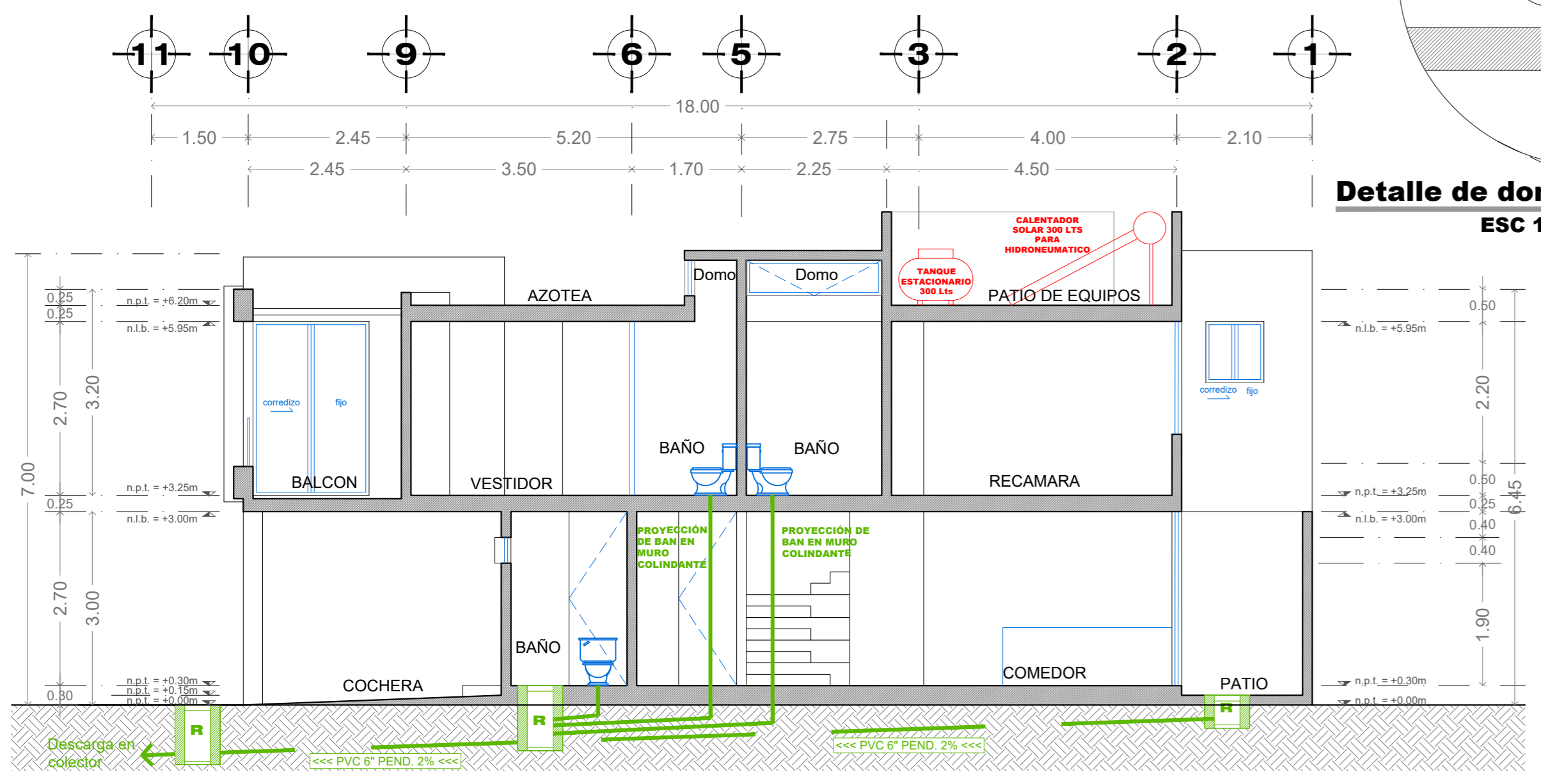

**CORTE LONGITUDINAL a-a'**

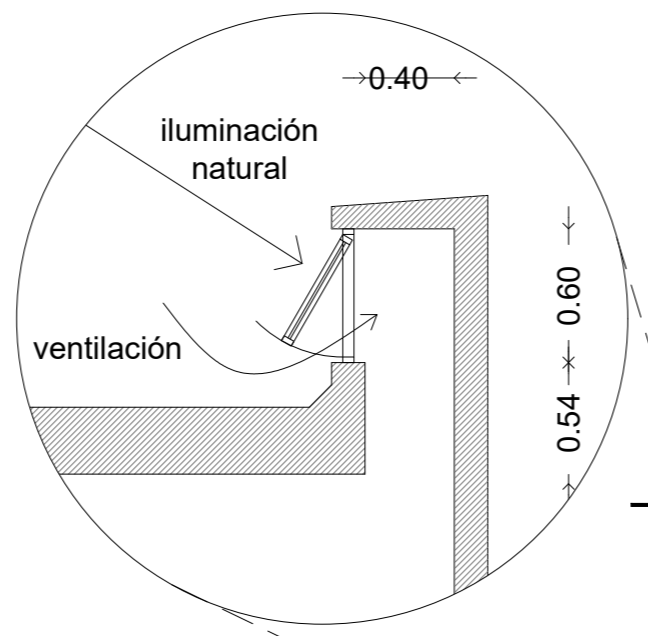

**Detalle de domo**  
ESC 1:50

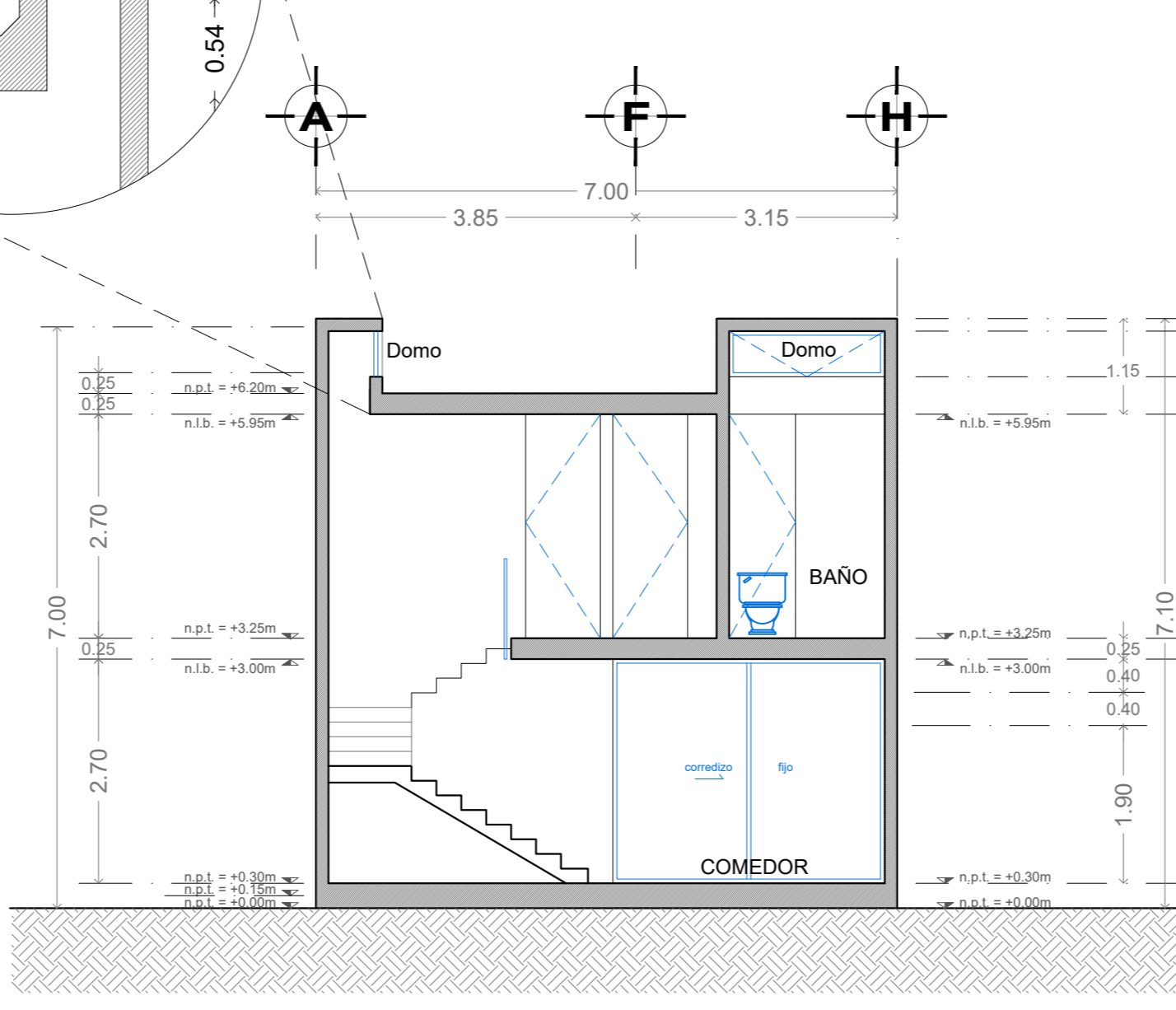

**CORTE TRANSVERSAL b-b'**



**Perspectiva**

LOCALIZACIÓN  
Lote #38 manzana 7  
Vilanova Residencial. Rancho Santa Mónica,  
AGUASCALIENTES, AGS.

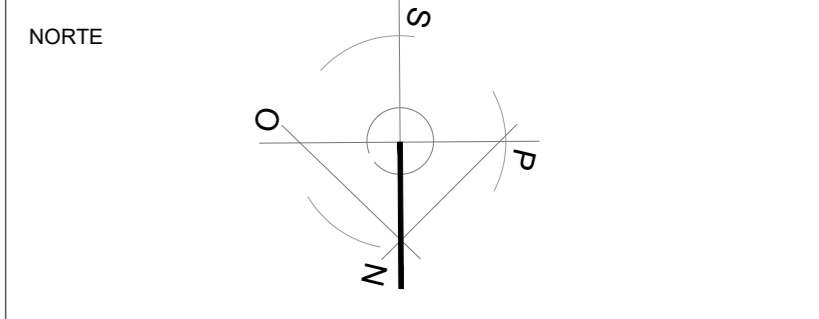
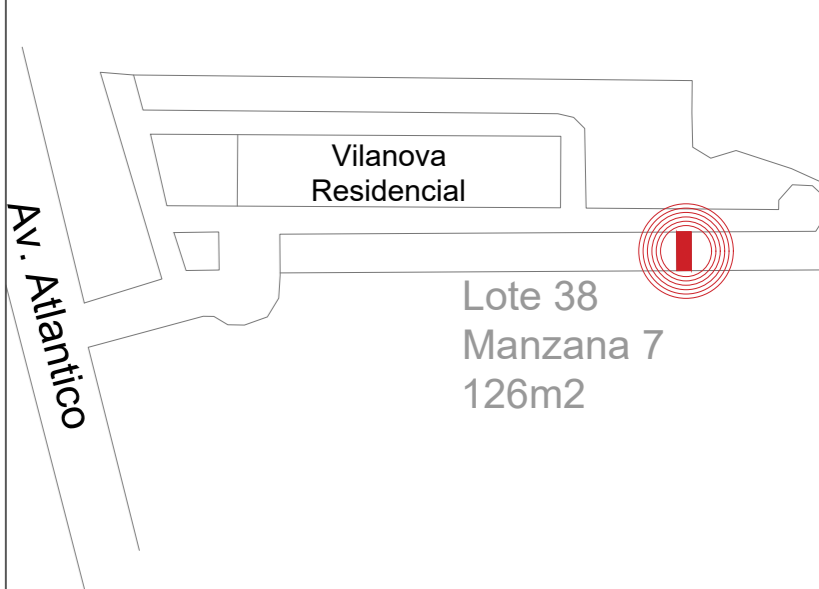

- NOTES
- TODAS LAS MEDIDAS ESTAN EXPRESADAS EN METROS.
  - LAS COTAS ESTAN A EJES, EN COLINDANCIAS A PAÑOS EXTERIORES.
  - TODAS LAS MEDIDAS SERAN RECHECADAS EN OBRA.

SIMBOLOGIA

INSTALACIÓN SANITARIA	
[R]	REGISTRO 60X40
[---]	TUBERIA PVC POR PISO PVC (6", 4" y 2")
[○]	BAJADA DE AGUAS NEGRAS PVC 4"
[●]	BAJADA AGUAS PLUVIALES PVC 4"
[X]	EXTRACTOR DE AIRE Y DUCTO PVC 4"

CUADRO DE AREAS

PLANTA BAJA	106.96 m2
PLANTA ALTA	99.02 m2
<b>SUPERFICIE DE CONSTRUCCIÓN</b>	<b>205.98 m2</b>
<b>TOTAL PREDIO</b>	<b>126.00 m2</b>
<b>Ocupacion del predio</b>	<b>84.88%</b>

PROYECTO

**CASA HABITACIÓN**

CONTIENE  
**PROYECTO ARQUITECTONICO  
INSTALACIÓN SANITARIA**

PROPIETARIO  
**Blanca Lilia Rangel Torres**

UBICACIÓN  
**Lote #38 manzana 7  
Vilanova Residencial. Rancho Santa Mónica,  
AGUASCALIENTES, AGS.**

ESCALA  
1:75 METROS

PERITO DE OBRA  
**P.R.O. No. 306  
ARQ. FERNANDO ZERTUCHE SILVA**

FECHA  
NOVIEMBRE 2023

