

PROYECTO:
 ONA RESIDENCES

PROPIETARIO:

SELLOS:

DISEÑO ARQUITECTÓNICO:
 ARQ. WELLINGTON SALAZAR CODIA: 14220

REVISIÓN ARQUITECTÓNICA
 ARQ. WELLINGTON SALAZAR CODIA: 14220

FIRMA

DISEÑO ESTRUCTURAL
 ING. GUILLERMO COLLINS CODIA: 26958

FIRMA

DISEÑO ELÉCTRICO
 ING. DARIO JUSTO CODIA: 4731

FIRMA

DISEÑO SANITARIO
 ARQ. VICTOR DE LEÓN PLAZA CODIA: 40769

FIRMA

RESPONSABLE DEL PROYECTO
 ARQ. WELLINGTON SALAZAR CODIA: 14220

FIRMA

DIBUJO: ARQ. LORENN A. SALAZAR

CONTENIDO DE HOJA:

PLANTAS ARQUITECTÓNICAS

FECHA: 20.01.2022 ESCALA: 1:100

A01 N° Hoja: 001
 Total Hojas: - - -



El Artículo No. 11 de la Ley 4200 consagra el derecho de propiedad intelectual o propiedad del profesional a los documentos técnicos, Anteproyectos, Croquis, Planos, Dibujos, Etc. que este elaborara, por consiguiente ninguna persona natural o jurídica, podrá hacer uso de los mismos sin consentimiento escrito del autor, salvo estipulación o acuerdo.

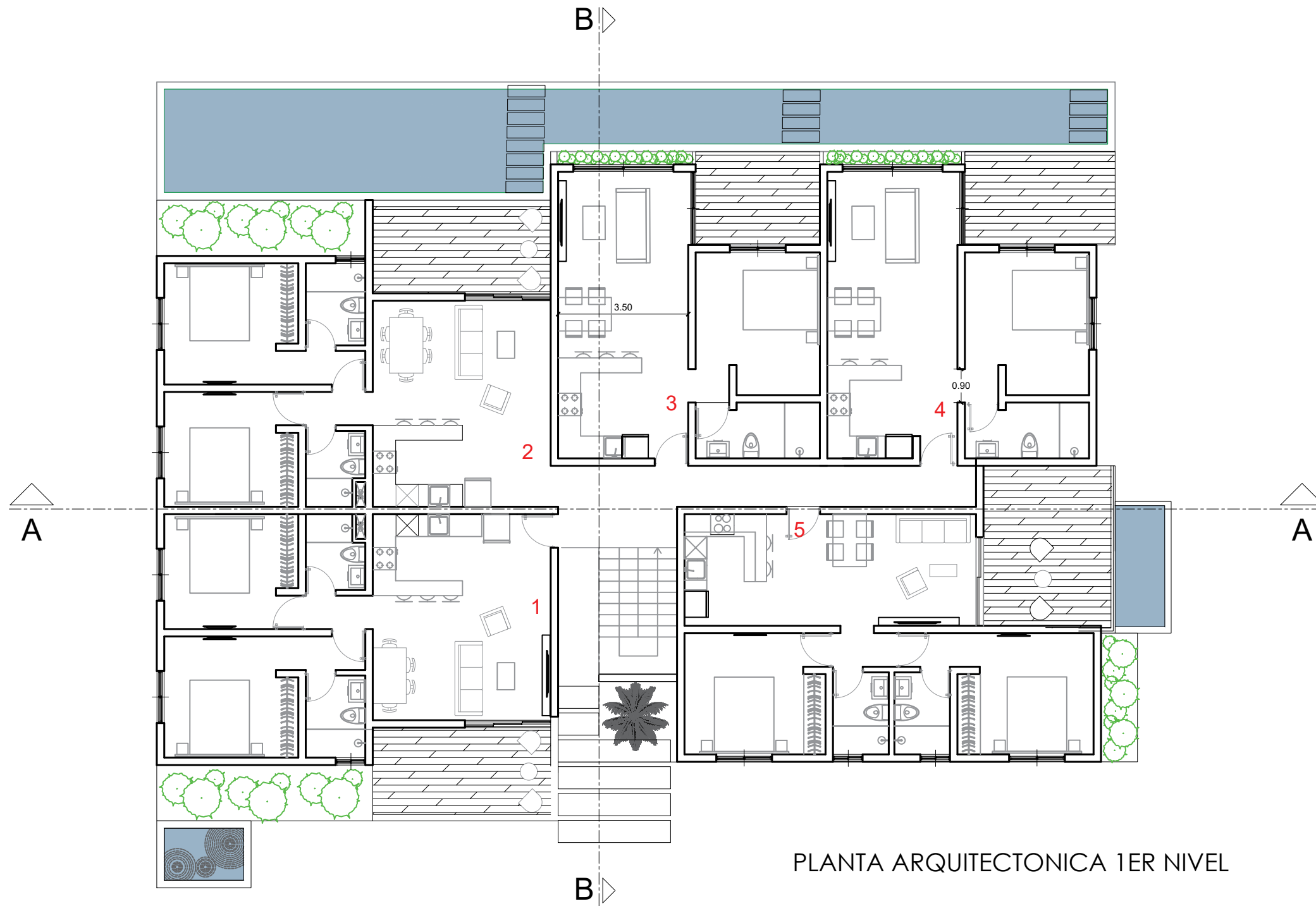

PLANTA ARQUITECTONICA 1ER NIVEL

PROYECTO:
 ONA RESIDENCES

PROPIETARIO:

SELLOS:

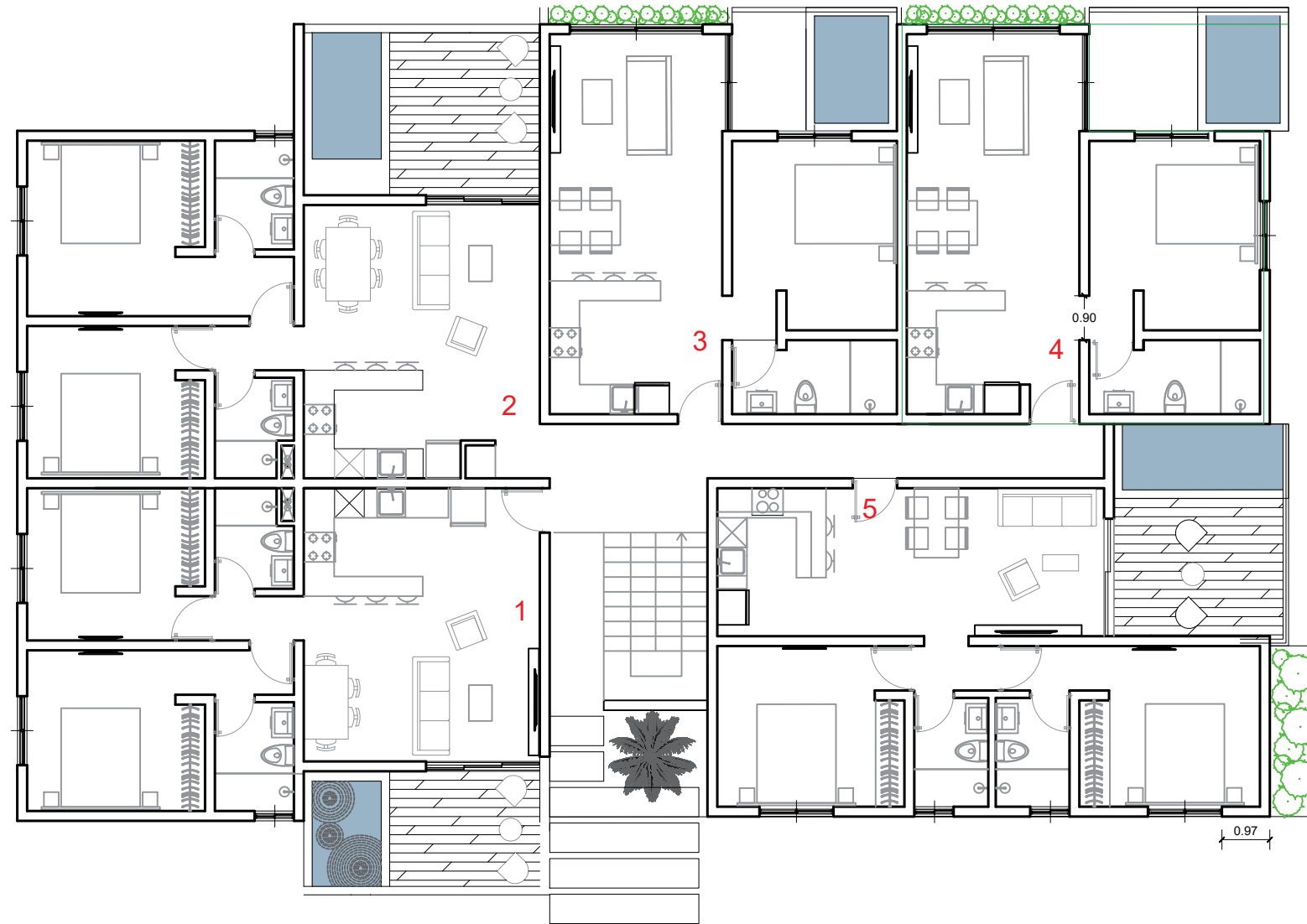

DISEÑO ARQUITECTÓNICO:
 ARQ. WELLINGTON SALAZAR CODIA: 14220

REVISIÓN ARQUITECTÓNICA
 ARQ. WELLINGTON SALAZAR CODIA: 14220

FIRMA

DISEÑO ESTRUCTURAL
 ING. GUILLERMO COLLINS CODIA: 26958

FIRMA

DISEÑO ELÉCTRICO
 ING. DARIO JUSTO CODIA: 4731

FIRMA

DISEÑO SANITARIO
 ARQ. VICTOR DE LEÓN PLAZA CODIA: 40769

FIRMA

RESPONSABLE DEL PROYECTO
 ARQ. WELLINGTON SALAZAR CODIA: 14220

FIRMA

DIBUJO: ARQ. LORENN N. SALAZAR

CONTENIDO DE HOJA:
 PLANTAS ARQUITECTÓNICAS

FECHA: 20.01.2022 ESCALA: 1:100

A01 N° Hoja: 001
 Total Hojas: - - -



El Artículo No. 11 de la Ley 4200 consagra el derecho de propiedad intelectual o propiedad del profesional a los documentos técnicos, Anteproyectos, Croquis, Planos, Dibujos, Etc. que este elaborara, por consiguiente ninguna persona natural o jurídica, podrá hacer uso de los mismos sin consentimiento escrito del autor, salvo estipulación o acuerdo.

PLANTA ARQUITECTONICA 2DO NIVEL

PROYECTO:
 ONA RESIDENCES

PROPIETARIO:

SELLOS:

DISEÑO ARQUITECTÓNICO:
 ARQ. WELLINGTON SALAZAR CODIA: 14220

REVISIÓN ARQUITECTÓNICA
 ARQ. WELLINGTON SALAZAR CODIA: 14220

FIRMA

DISEÑO ESTRUCTURAL
 ING. GUILLERMO COLLINS CODIA: 26958

FIRMA

DISEÑO ELÉCTRICO
 ING. DARIO JUSTO CODIA: 4731

FIRMA

DISEÑO SANITARIO
 ARQ. VICTOR DE LEÓN PLAZA CODIA: 40769

FIRMA

RESPONSABLE DEL PROYECTO
 ARQ. WELLINGTON SALAZAR CODIA: 14220

FIRMA

DIBUJO: ARQ. LORENN A. SALAZAR

CONTENIDO DE HOJA:

PLANTAS ARQUITECTÓNICAS

FECHA: 20.01.2022

ESCALA: 1:100

A01

N° Hoja: 001

Total Hojas: - - -



El Artículo No. 11 de la Ley 4200 consagra el derecho de propiedad intelectual o propiedad del profesional a los documentos técnicos, Anteproyectos, Croquis, Planos, Dibujos, Etc. que este elaborara, por consiguiente ninguna persona natural o jurídica, podrá hacer uso de los mismos sin consentimiento escrito del autor, salvo estipulación o acuerdo.



PLANTA ARQUITECTONICA 3 NIVEL

PROYECTO:
 ONA RESIDENCES

PROPIETARIO:

SELLOS:

DISEÑO ARQUITECTÓNICO:
 ARQ. WELLINGTON SALAZAR CODIA: 14220

REVISIÓN ARQUITECTÓNICA
 ARQ. WELLINGTON SALAZAR CODIA: 14220

FIRMA

DISEÑO ESTRUCTURAL
 ING. GUILLERMO COLLINS CODIA: 26958

FIRMA

DISEÑO ELÉCTRICO
 ING. DARIO JUSTO CODIA: 4731

FIRMA

DISEÑO SANITARIO
 ARQ. VICTOR DE LEÓN PLAZA CODIA: 40769

FIRMA

RESPONSABLE DEL PROYECTO
 ARQ. WELLINGTON SALAZAR CODIA: 14220

FIRMA

DIBUJO: ARQ. LORENN A. SALAZAR

CONTENIDO DE HOJA:

PLANTA CONJUNTO

FECHA: 30.04.2021 ESCALA: 1:100

A01 N° Hoja: 001
 Total Hojas: - - -



El Artículo No. 11 de la Ley 4200 consagra el derecho de propiedad intelectual o propiedad del profesional a los documentos técnicos, Anteproyectos, Croquis, Planos, Dibujos, Etc. que este elaborara, por consiguiente ninguna persona natural o jurídica, podrá hacer uso de los mismos sin consentimiento escrito del autor, salvo estipulación o acuerdo.



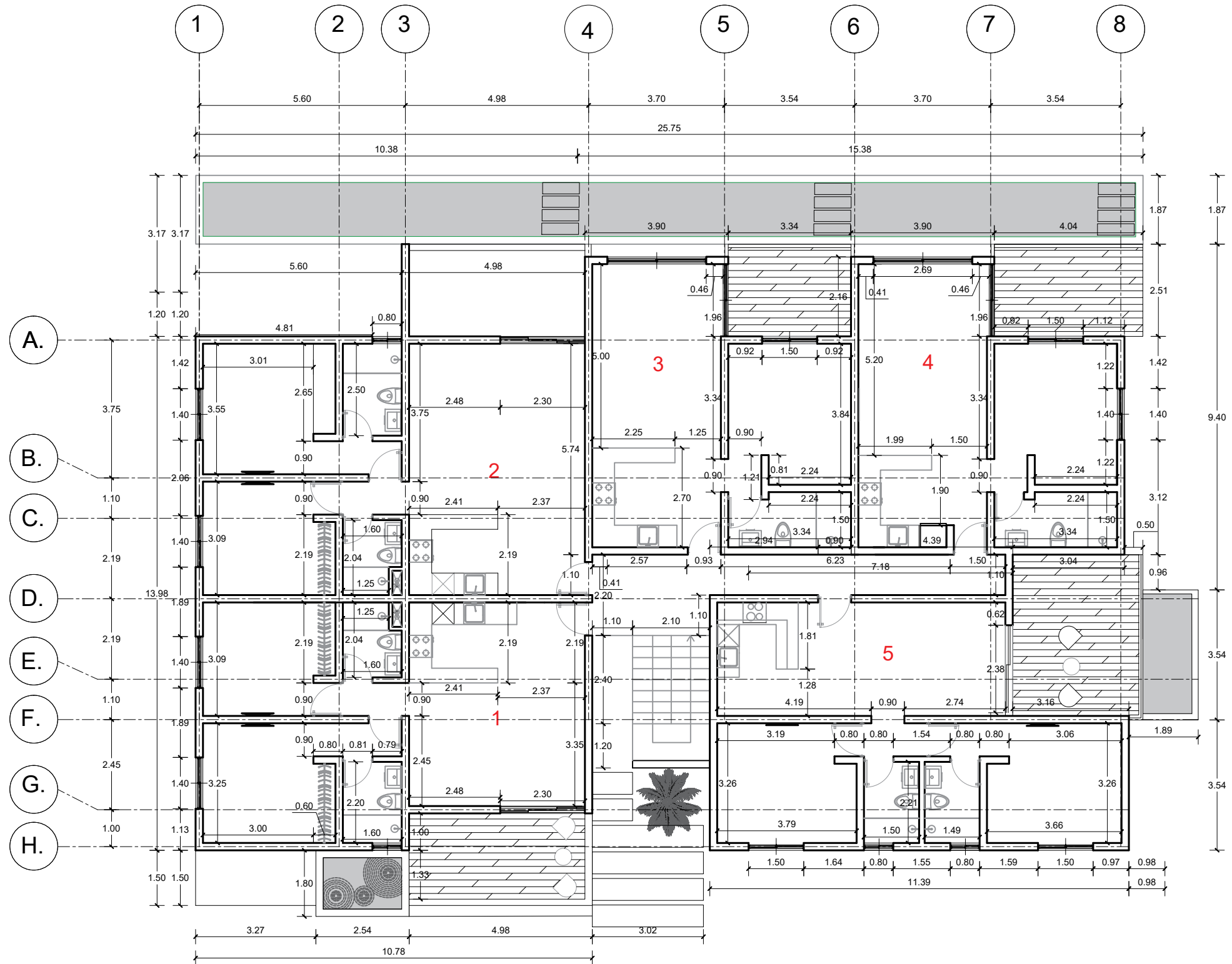

PLANTA DIMENSIONADA 1ER NIVEL

PROYECTO:
ONA RESIDENCES

PROPIETARIO:

SELLOS:

DISEÑO ARQUITECTÓNICO:
ARQ. WELLINGTON SALAZAR CODIA: 14220

REVISIÓN ARQUITECTÓNICA
ARQ. WELLINGTON SALAZAR CODIA: 14220

FIRMA

DISEÑO ESTRUCTURAL
ING. GUILLERMO COLLINS CODIA: 26958

FIRMA

DISEÑO ELÉCTRICO
ING. DARIO JUSTO CODIA: 4731

FIRMA

DISEÑO SANITARIO
ARQ. VICTOR DE LEÓN PLAZA CODIA: 40769

FIRMA

RESPONSABLE DEL PROYECTO
ARQ. WELLINGTON SALAZAR CODIA: 14220

FIRMA

DIBUJO: ARQ. LORENNNA N. SALAZAR

CONTENIDO DE HOJA:

PLANO DIMENSIONADO

FECHA: 20.01.2022

ESCALA: 1: 100

A01

N° Hoja: 001

Total Hojas: - - -



PROYECTO:
 ONA RESIDENCES

PROPIETARIO:

SELLOS:

DISEÑO ARQUITECTÓNICO:
 ARQ. WELLINGTON SALAZAR CODIA: 14220

REVISIÓN ARQUITECTÓNICA
 ARQ. WELLINGTON SALAZAR CODIA: 14220

FIRMA

DISEÑO ESTRUCTURAL
 ING. GUILLERMO COLLINS CODIA: 26958

FIRMA

DISEÑO ELÉCTRICO
 ING. DARIO JUSTO CODIA: 4731

FIRMA

DISEÑO SANITARIO
 ARQ. VICTOR DE LEÓN PLAZA CODIA: 40769

FIRMA

RESPONSABLE DEL PROYECTO
 ARQ. WELLINGTON SALAZAR CODIA: 14220

FIRMA

DIBUJO: ARQ. LORENN A. SALAZAR

CONTENIDO DE HOJA:

PLANO DIMENSIONADO

FECHA: 20.01.2022

ESCALA: 1: 100

A01

N° Hoja: 001

Total Hojas: - - -



El Artículo No. 11 de la Ley 4200 consagra el derecho de propiedad intelectual o propiedad del profesional a los documentos técnicos, Anteproyectos, Croquis, Planos, Dibujos, Etc. que este elaborara, por consiguiente ninguna persona natural o jurídica, podrá hacer uso de los mismos sin consentimiento escrito del autor, salvo estipulación o acuerdo.

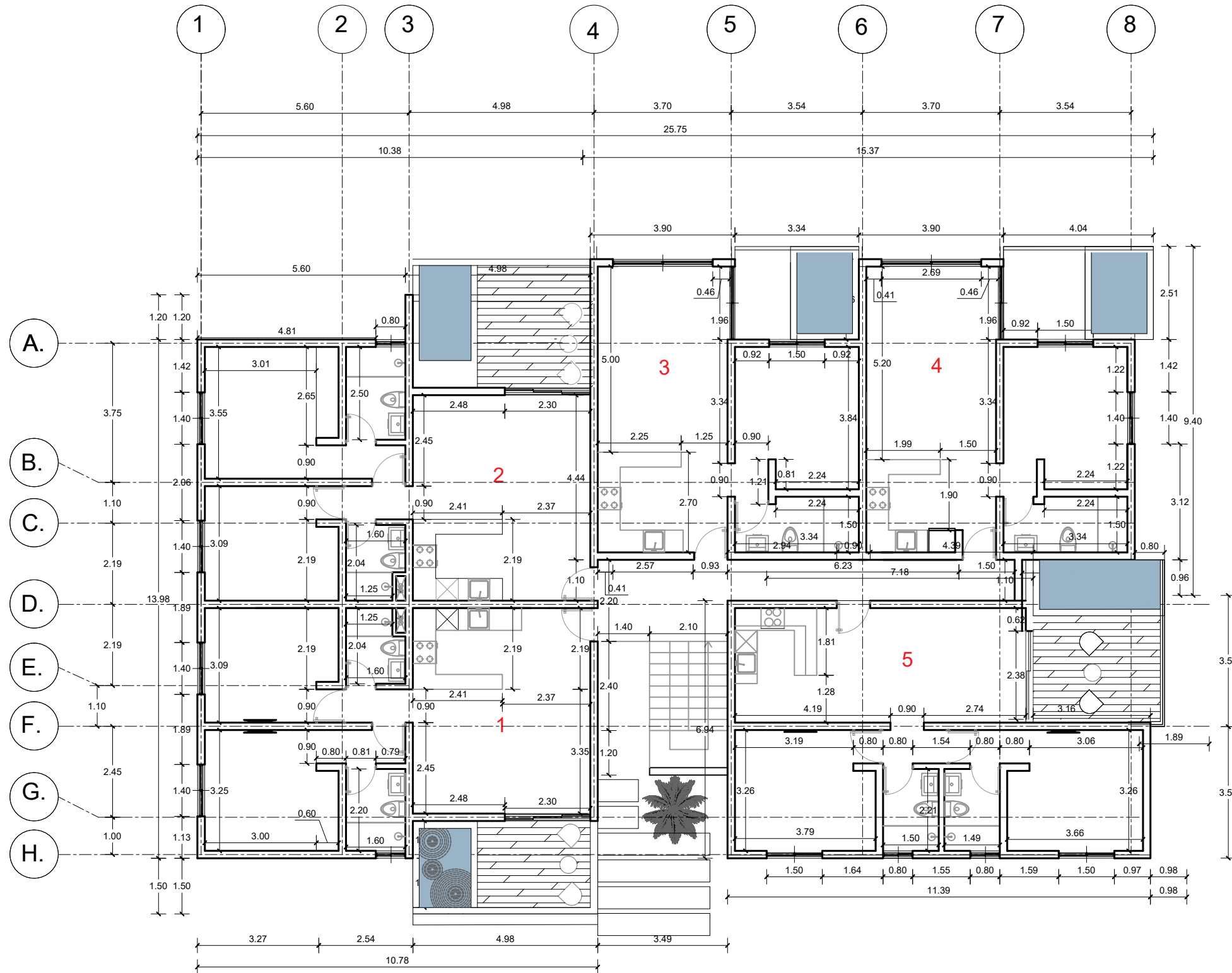

PLANTA DIMENSIONADA 2DO NIVEL

PROYECTO:
 ONA RESIDENCES

PROPIETARIO:

SELLOS:

DISEÑO ARQUITECTÓNICO:
 ARQ. WELLINGTON SALAZAR CODIA: 14220

REVISIÓN ARQUITECTÓNICA
 ARQ. WELLINGTON SALAZAR CODIA: 14220

FIRMA

DISEÑO ESTRUCTURAL
 ING. GUILLERMO COLLINS CODIA: 26958

FIRMA

DISEÑO ELÉCTRICO
 ING. DARIO JUSTO CODIA: 4731

FIRMA

DISEÑO SANITARIO
 ARQ. VICTOR DE LEÓN PLAZA CODIA: 40769

FIRMA

RESPONSABLE DEL PROYECTO
 ARQ. WELLINGTON SALAZAR CODIA: 14220

FIRMA

DIBUJO: ARQ. LORENN N. SALAZAR

CONTENIDO DE HOJA:

PLANO DIMENSIONADO

FECHA: 20.01.2022

ESCALA: 1:100

A01

N° Hoja: 001

Total Hojas: - - -



El Artículo No. 11 de la Ley 4200 consagra el derecho de propiedad intelectual o propiedad del profesional a los documentos técnicos, Anteproyectos, Croquis, Planos, Dibujos, Etc. que este elaboradora, por consiguiente ninguna persona natural o jurídica, podrá hacer uso de los mismos sin consentimiento escrito del autor, salvo estipulación o acuerdo.

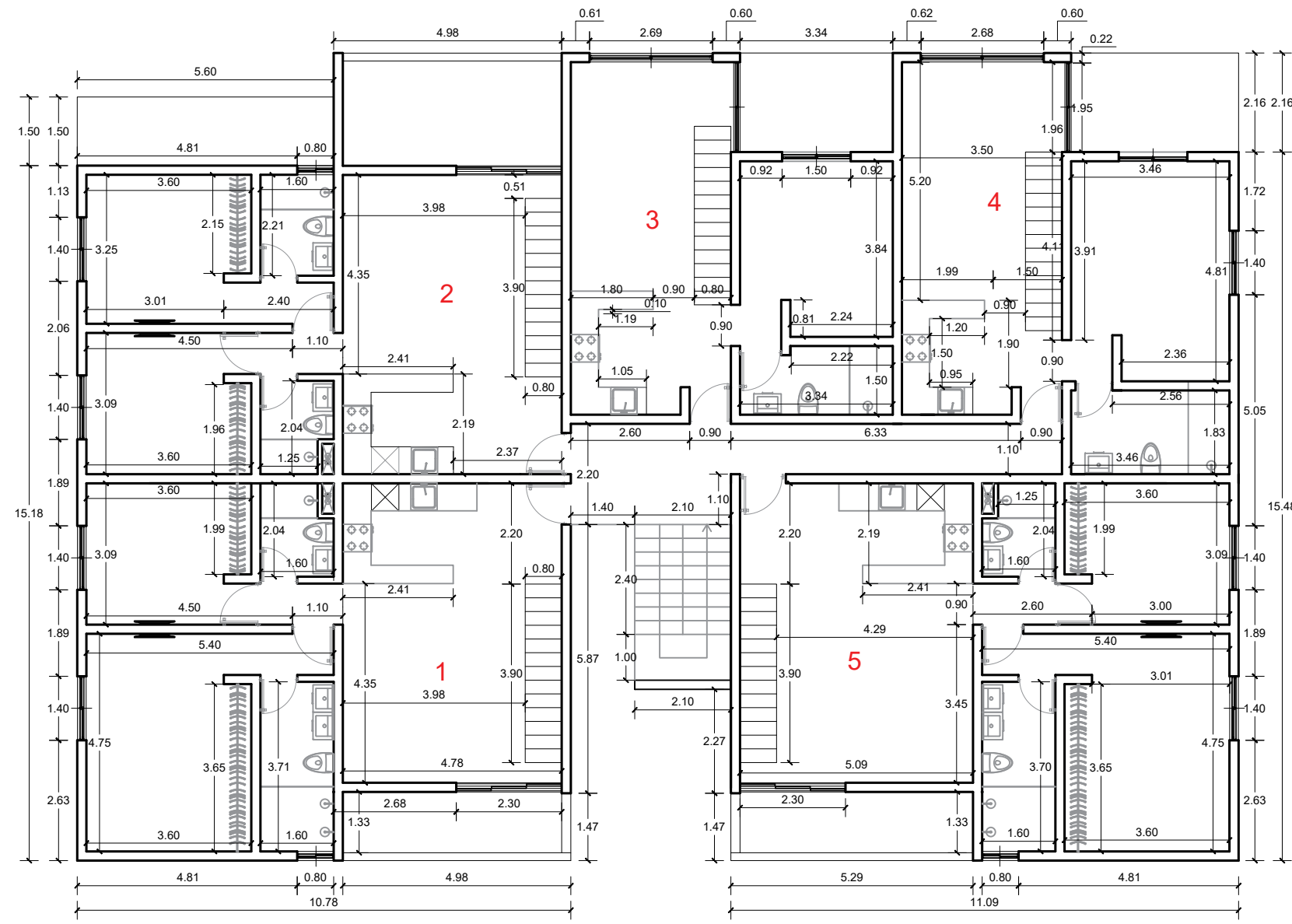

PLANTA DIMENSIONADA 3 NIVEL

PROYECTO:
 ONA RESIDENCES

PROPIETARIO:

SELLOS:

DISEÑO ARQUITECTÓNICO:
 ARQ. WELLINGTON SALAZAR CODIA: 14220
 REVISIÓN ARQUITECTÓNICA
 ARQ. WELLINGTON SALAZAR CODIA: 14220

FIRMA

DISEÑO ESTRUCTURAL
 ING. GUILLERMO COLLINS CODIA: 26958

FIRMA

DISEÑO ELÉCTRICO
 ING. DARIO JUSTO CODIA: 4731

FIRMA

DISEÑO SANITARIO
 ARQ. VICTOR DE LEÓN PLAZA CODIA: 40769

FIRMA

RESPONSABLE DEL PROYECTO
 ARQ. WELLINGTON SALAZAR CODIA: 14220

FIRMA

DIBUJO: ARQ. LORENN N. SALAZAR

CONTENIDO DE HOJA:
 PLANO DIMENSIONADO

FECHA: 20.01.2022 ESCALA: 1:100

A01 N° Hoja: 001
 Total Hojas: - - -



El Artículo No. 11 de la Ley 4200 consagra el derecho de propiedad intelectual o propiedad del profesional a los documentos técnicos, Anteproyectos, Croquis, Planos, Dibujos, Etc. que este elaboradora, por consiguiente ninguna persona natural o jurídica, podrá hacer uso de los mismos sin consentimiento escrito del autor, salvo estipulación o acuerdo.

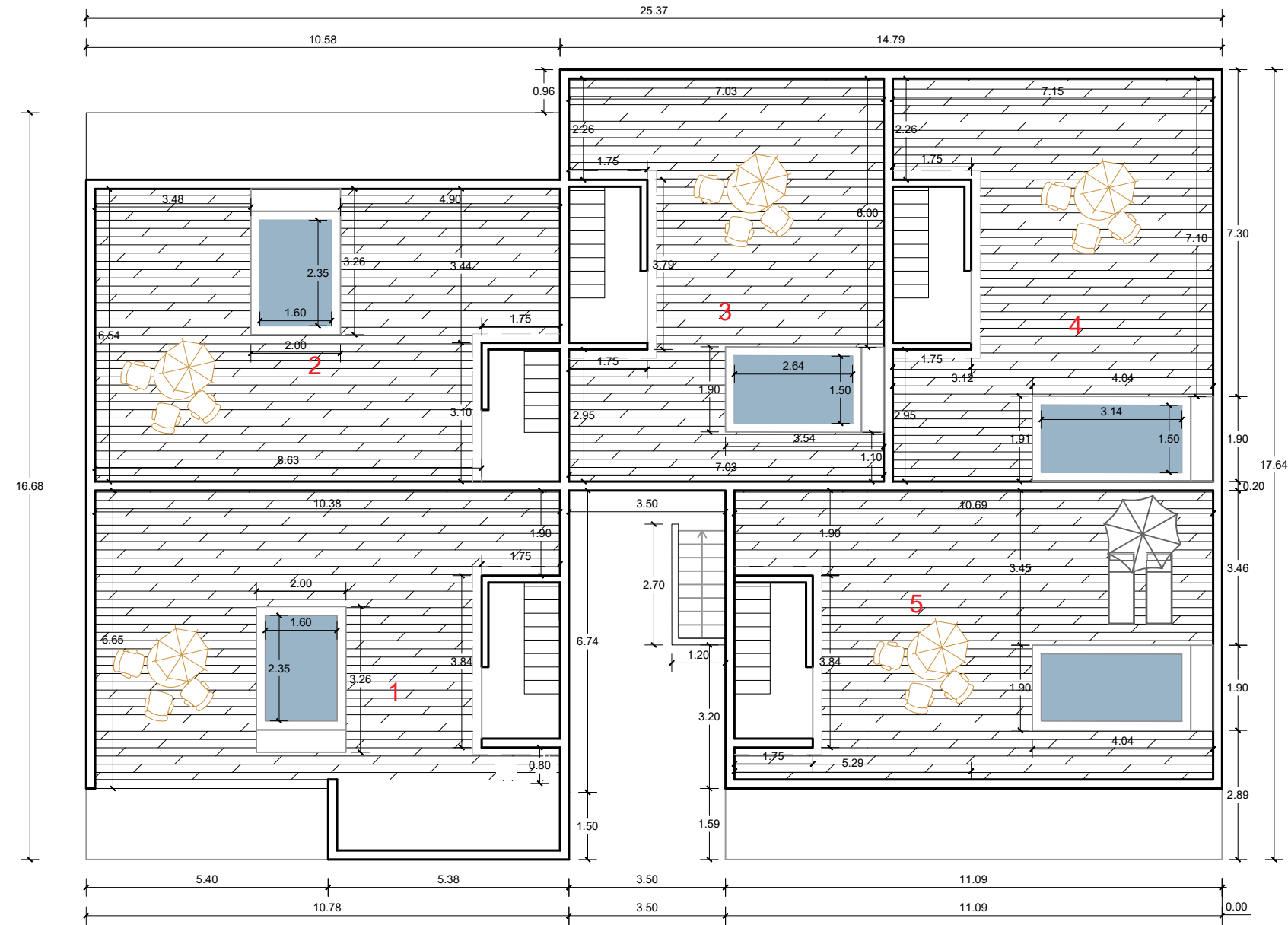

PLANTA DIMENSIONADA 4 NIVEL

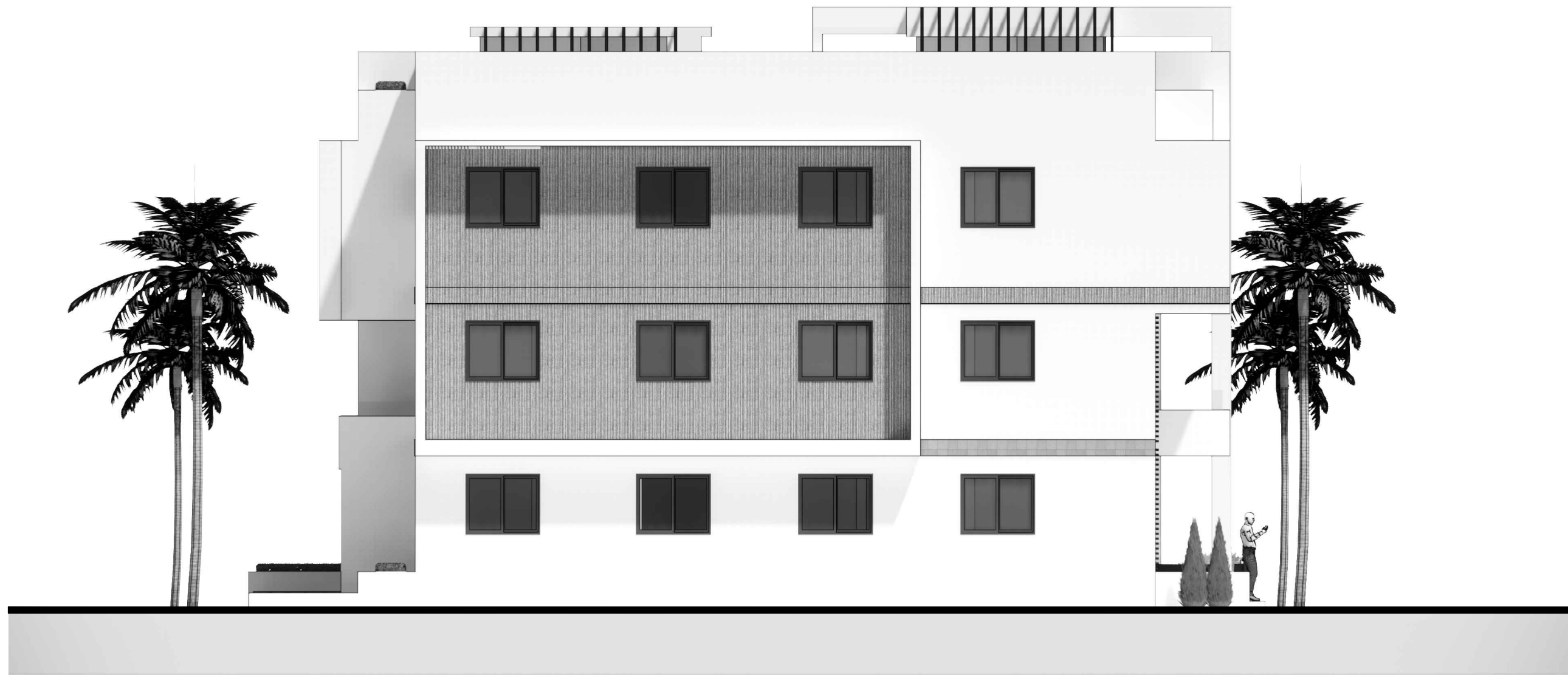

○ ————— ALZADO LAT. IZQUIERDO

PROYECTO:
 ONA RESIDENCES

PROPIETARIO:

SELLOS:

DISEÑO ARQUITECTÓNICO:
 ARQ. WELLINGTON SALAZAR CODIA: 14220

REVISIÓN ARQUITECTÓNICA
 ARQ. WELLINGTON SALAZAR CODIA: 14220

_____ FIRMA

DISEÑO ESTRUCTURAL
 ING. GUILLERMO COLLINS CODIA: 26958

_____ FIRMA

DISEÑO ELÉCTRICO
 ING. DARIO JUSTO CODIA: 4731

_____ FIRMA

DISEÑO SANITARIO
 ARQ. VICTOR DE LEÓN PLAZA CODIA: 40769

_____ FIRMA

RESPONSABLE DEL PROYECTO
 ARQ. WELLINGTON SALAZAR CODIA: 14220

_____ FIRMA

DIBUJO: ARQ. LORENN N. SALAZAR

CONTENIDO DE HOJA:
 PLANO ELEVACIÓN

FECHA: 20.01.2022	ESCALA: 1: 100
A01	N° Hoja: 001
	Total Hojas: - - -

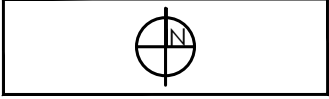

El Artículo No. 11 de la Ley 4200 consagra el derecho de propiedad intelectual o propiedad del profesional a los documentos técnicos, Anteproyectos, Croquis, Planos, Dibujos, Etc. que este elaborara, por consiguiente ninguna persona natural o jurídica, podrá hacer uso de los mismos sin consentimiento escrito del autor, salvo estipulación o acuerdo.

PROYECTO:
 ONA RESIDENCES

PROPIETARIO:

SELLOS:

DISEÑO ARQUITECTÓNICO:
 ARQ. WELLINGTON SALAZAR CODIA: 14220

REVISIÓN ARQUITECTÓNICA
 ARQ. WELLINGTON SALAZAR CODIA: 14220

FIRMA

DISEÑO ESTRUCTURAL
 ING. GUILLERMO COLLINS CODIA: 26958

FIRMA

DISEÑO ELÉCTRICO
 ING. DARIO JUSTO CODIA: 4731

FIRMA

DISEÑO SANITARIO
 ARQ. VICTOR DE LEÓN PLAZA CODIA: 40769

FIRMA

RESPONSABLE DEL PROYECTO
 ARQ. WELLINGTON SALAZAR CODIA: 14220

FIRMA

DIBUJO: ARQ. LORENN A. SALAZAR

CONTENIDO DE HOJA:

PLANO ELEVACIÓN

FECHA: 20.01.2022 ESCALA: 1:100

A01 N° Hoja: 001
 Total Hojas: - - -



El Artículo No. 11 de la Ley 4200 consagra el derecho de propiedad intelectual o propiedad del profesional a los documentos técnicos, Anteproyectos, Croquis, Planos, Dibujos, Etc. que este elaborara, por consiguiente ninguna persona natural o jurídica, podrá hacer uso de los mismos sin consentimiento escrito del autor, salvo estipulación o acuerdo.



○ ————— ALZADO LAT. DERECHO

PROYECTO:
 ONA RESIDENCES

PROPIETARIO:

SELLOS:

DISEÑO ARQUITECTÓNICO:
 ARQ. WELLINGTON SALAZAR CODIA: 14220

REVISIÓN ARQUITECTÓNICA
 ARQ. WELLINGTON SALAZAR CODIA: 14220

FIRMA

DISEÑO ESTRUCTURAL
 ING. GUILLERMO COLLINS CODIA: 26958

FIRMA

DISEÑO ELÉCTRICO
 ING. DARIO JUSTO CODIA: 4731

FIRMA

DISEÑO SANITARIO
 ARQ. VICTOR DE LEÓN PLAZA CODIA: 40769

FIRMA

RESPONSABLE DEL PROYECTO
 ARQ. WELLINGTON SALAZAR CODIA: 14220

FIRMA

DIBUJO: ARQ. LORENN A. SALAZAR

CONTENIDO DE HOJA:
 PLANO ELEVACIÓN

FECHA: 20.01.2022 ESCALA: 1:100

A01 N° Hoja: 001
 Total Hojas: - - -



El Artículo No. 11 de la Ley 4200 consagra el derecho de propiedad intelectual o propiedad del profesional a los documentos técnicos, Anteproyectos, Croquis, Planos, Dibujos, Etc. que este elaborara, por consiguiente ninguna persona natural o jurídica, podrá hacer uso de los mismos sin consentimiento escrito del autor, salvo estipulación o acuerdo.



○ ————— ALZADO POSTERIOR

PROYECTO:
 ONA RESIDENCES

PROPIETARIO:

SELLOS:



○ ALZADO FRONTAL

DISEÑO ARQUITECTÓNICO:
 ARQ. WELLINGTON SALAZAR CODIA: 14220

REVISIÓN ARQUITECTÓNICA
 ARQ. WELLINGTON SALAZAR CODIA: 14220

FIRMA

DISEÑO ESTRUCTURAL
 ING. GUILLERMO COLLINS CODIA: 26958

FIRMA

DISEÑO ELÉCTRICO
 ING. DARIO JUSTO CODIA: 4731

FIRMA

DISEÑO SANITARIO
 ARQ. VICTOR DE LEÓN PLAZA CODIA: 40769

FIRMA

RESPONSABLE DEL PROYECTO
 ARQ. WELLINGTON SALAZAR CODIA: 14220

FIRMA

DIBUJO: ARQ. LORENN A. SALAZAR

CONTENIDO DE HOJA:
 PLANO ELEVACIÓN

FECHA: 20.01.2022 ESCALA: 1:100

A01 N° Hoja: 001
 Total Hojas: - - -

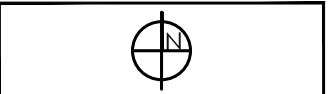

PROYECTO:
 ONA RESIDENCES

PROPIETARIO:

SELLOS:

DISEÑO ARQUITECTÓNICO:
 ARQ. WELLINGTON SALAZAR CODIA: 14220

REVISIÓN ARQUITECTÓNICA
 ARQ. WELLINGTON SALAZAR CODIA: 14220

FIRMA

DISEÑO ESTRUCTURAL
 ING. GUILLERMO COLLINS CODIA: 26958

FIRMA

DISEÑO ELÉCTRICO
 ING. DARIO JUSTO CODIA: 4731

FIRMA

DISEÑO SANITARIO
 ARQ. VÍCTOR DE LEÓN PLAZA CODIA: 40769

FIRMA

RESPONSABLE DEL PROYECTO
 ARQ. WELLINGTON SALAZAR CODIA: 14220

FIRMA

DIBUJO: ARQ. LORENN A. SALAZAR

CONTENIDO DE HOJA:

PLANO SECCION

FECHA: 20.01.2022 ESCALA: 1:100

A01 N° Hoja: 001
 Total Hojas: - - -



El Artículo No. 11 de la Ley 4200 consagra el derecho de propiedad intelectual o propiedad del profesional a los documentos técnicos, Anteproyectos, Croquis, Planos, Dibujos, Etc. que este elaborara, por consiguiente ninguna persona natural o jurídica, podrá hacer uso de los mismos sin consentimiento escrito del autor, salvo estipulación o acuerdo.

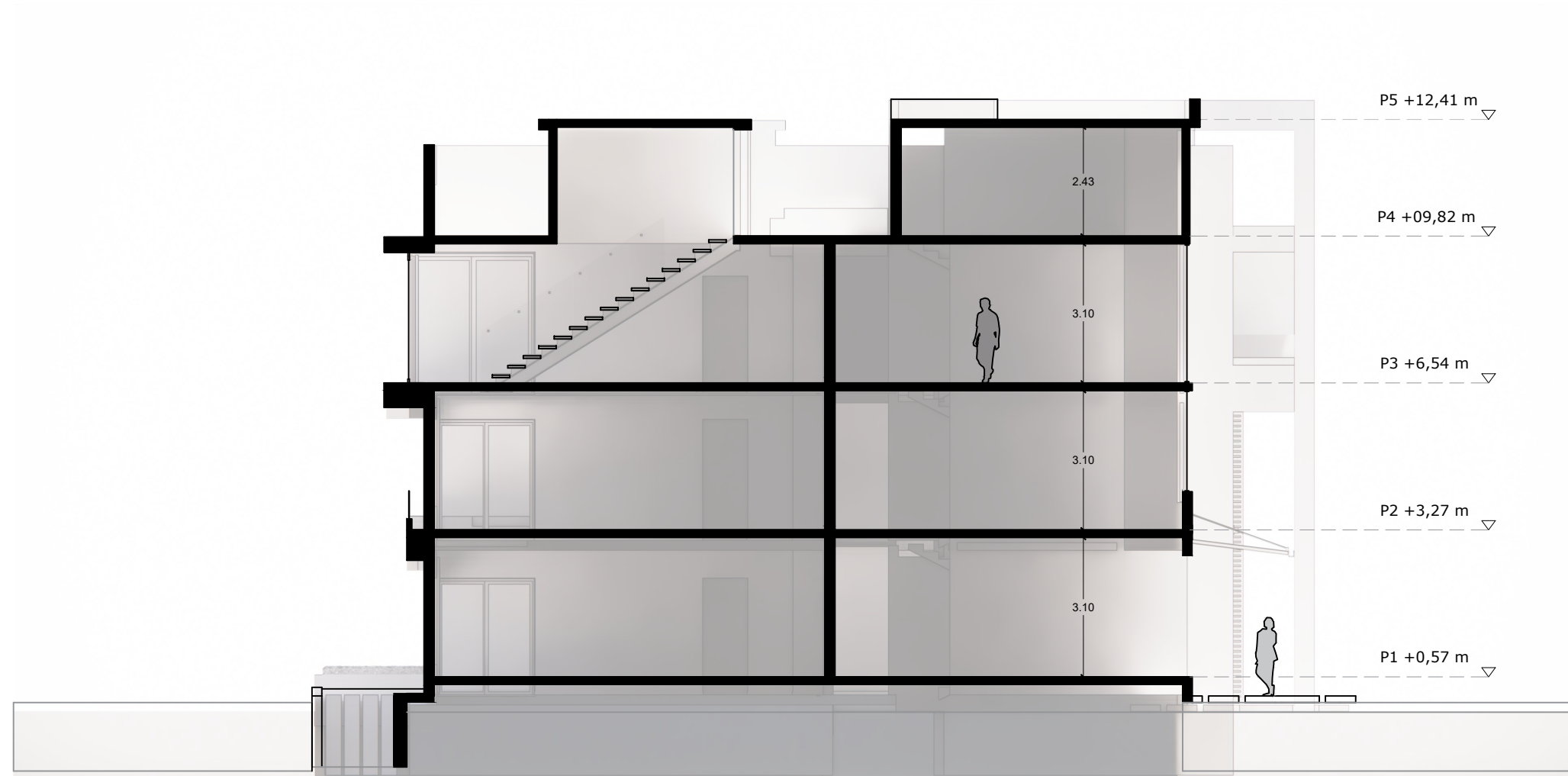

SECCIÓN B-B