



H. AYUNTAMIENTO DE PROGRESO
CÉDULA CATASTRAL

Folio de la Cédula: 200615
Fecha de la Cédula: 09/10/2023

PREDIO

Folio Catastral del Predio: 438740

Uso: SOLAR

Clase: RUSTICO

Ubicación: TABLAJE 43874

Población: CHICXULUB PUERTO

Municipio: PROGRESO

PROPIETARIO ACTUAL

GUADALUPE PAREDES Y SULU

DATOS DE REGISTRO DEL PREDIO

Título de Propiedad: 273

Fecha de Título: 19/04/2023

Título Emitido Por: NOTARIO NO. 109, MAESTRO EN DERECHO MARIO HUMBERTO CAMARA SEBA

Número de Inscripción: 3341783

Folio Electrónico: 1574488

MOTIVO DE EXPEDICIÓN

DISOLUCION DE COPROPIEDAD

VALORES DEL PREDIO

Superficie del Terreno:	128,638.03 M2	Valor del Terreno:	\$2,572,760.60
Superficie Construida:	0.00 M2	Valor de las Construcciones:	\$0.00
		Valor Catastral:	\$2,572,760.60

Formuló:

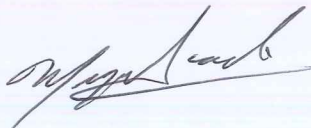
MIGUEL ALBERTO LAVALLE CHAN



Director:

MTRC. ALI YAMIL DIB MUÑOZ

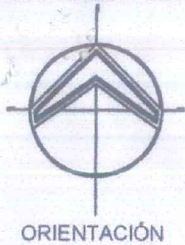

ORIENTACIÓN

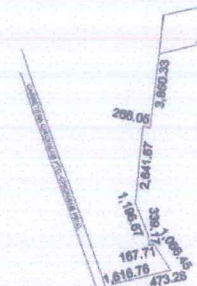
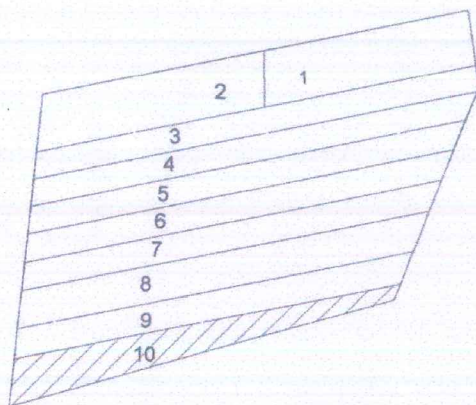

LOCALIZACIÓN.

No. CAT.	-
CALLE.	-
TABLAJE	43874
COL.	
LOC.	CHICXULUB PTO.
MPIO.	PROGRESO
FOLIO.	
TOMO.	
LIB.	
DEST.	SOLAR
CAMB.	
ORIG.	
CLASE.	RUSTICO
REG.	
GRAV.	

CONST.

ANTIGUO.
A-R
A-E
A-M
A-C
A-S
A-L
MODERNO.
M-R
M-E
M-M
M-C
M-S
M-L
INDUSTRIAL
I-E
I-M
I-S

EJIDO CHICXULUB

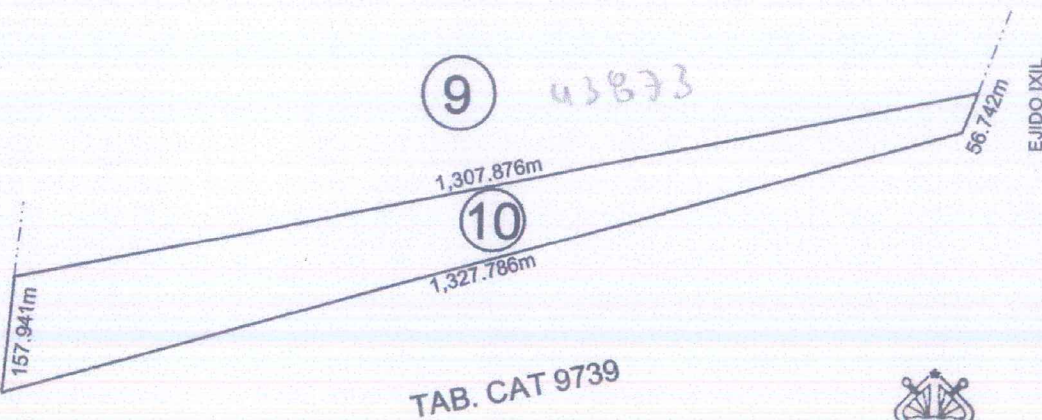

TAB. CAT 9739



PROPIETARIO.

ESCALA. 1:10,000	DIBUJÓ M.J.N.E
J. DE CARTOGRAFÍA	PERITO VALUADOR
LEVANTÓ:	

J. DE PERITOS	J. DE PROCESOS

PROGRESO, YUC. A 30 DE MARZO DE 2022

V x m ²	FTE	FDO	IRREG.	V.R.	SUPERFICIE.	VALOR DE LA FRACCIÓN
					128,638.03	\$
						\$
						\$
						\$
VALOR TOTAL DEL TERRENO.						\$ 2,572,360.60

GRUPO	TIPO	V x m ²	SUPERFICIE.	VALOR DE LA FRACCIÓN
				\$
				\$
				\$
				\$
				\$
VALOR TOTAL DE CONSTRUCCIÓN.				\$
VALOR TOTAL DEL PREDIO.				\$
VALOR CATASTRAL.				\$