

Departamento en Venta

Tlaquepaque - Prolongación de los Artesanos 999



Zona de alta demanda



CONSTRUCCIÓN: 74 M2
NIVEL: 1

Precio: \$1,749,000.00

DIRECCIÓN

Prolongación de los Artesanos #999 Int. 22C
Colonia Pedregal del Bosque, Tlaquepaque, Jalisco.

1223

Circuito Medas 365

(33) 3055 0222

Código EB: EB-PB9099

guardiaaltitud@sierraprovidencia.com

DESCRIPCIÓN DE LAS ÁREAS

Frente: 9.25 M

Fondo: 8 M

Edad: 6 Años

- Dos ingresos
- Estacionamiento para 1 auto
- Terreno excedente
- Cocina integral
- Cuarto de lavado
- 3 Recámaras
- Baño Completo
- Patio trasero

ACABADOS E INSTALACIONES

- Seguridad con herrería
- Calentador solar
- Clima
- Tanque estacionario
- Tinaco
- Portón eléctrico
- Piso de cerámica
- Ventanas de aluminio
- Herrería

SERVICIOS DE LA ZONA

- Escuelas
- Agua
- Teléfono
- Cerca del macrobus del periférico
- Fácil acceso

DESCRIPCIÓN DE LA PROPIEDAD

Departamento en venta ubicado en Tlaquepaque colonia Pedregal del bosque. Cuenta con dos ingresos, estacionamiento para 1 auto, terreno excedente, cocina integral, cuarto de lavado, 3 recámaras, baño completo y patio trasero. Con seguridad en herrería, calentador solar, clima, tanque estacionario, tinaco, portón eléctrico, piso de cerámica, ventanas de aluminio y herrería. Ubicado cercano al macrobus de periférico y escuelas, con fácil acceso y servicios como agua y teléfono.

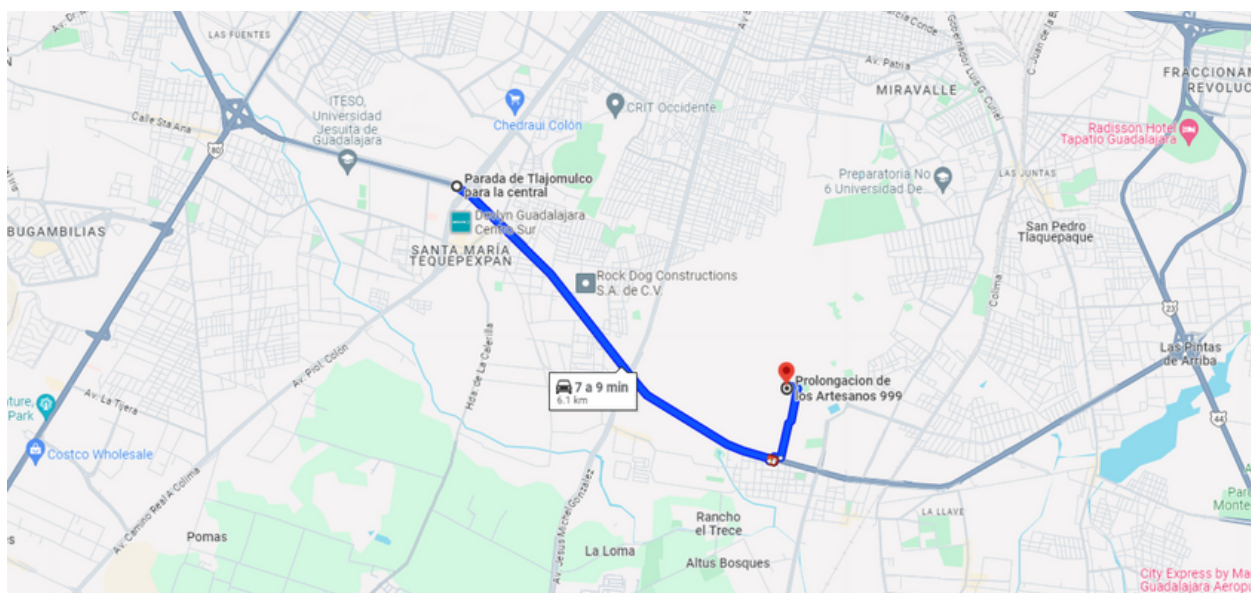

<https://maps.app.goo.gl/WfXqQVvp4C3u8jQV8>



FACHADA



INGRESO



SALA

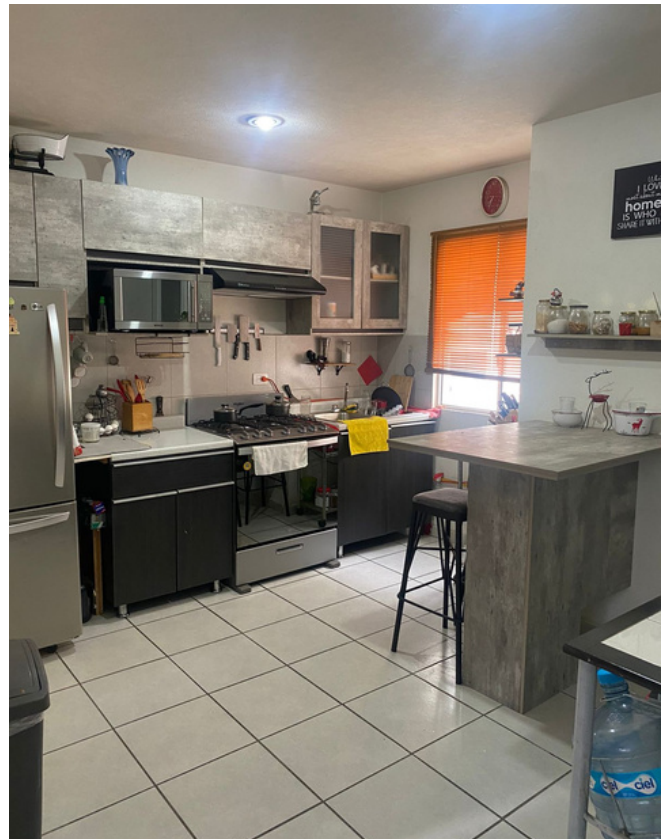

COCINA

1223

Circuito Medas 365

(33) 3055 0222

Código EB: EB-PB9099

guardiaaltitud@sierraprovidencia.com



RECÁMARA



RECÁMARA



BAÑO



ESTUDIO O RECÁMARA



ÁREA DE LAVADO

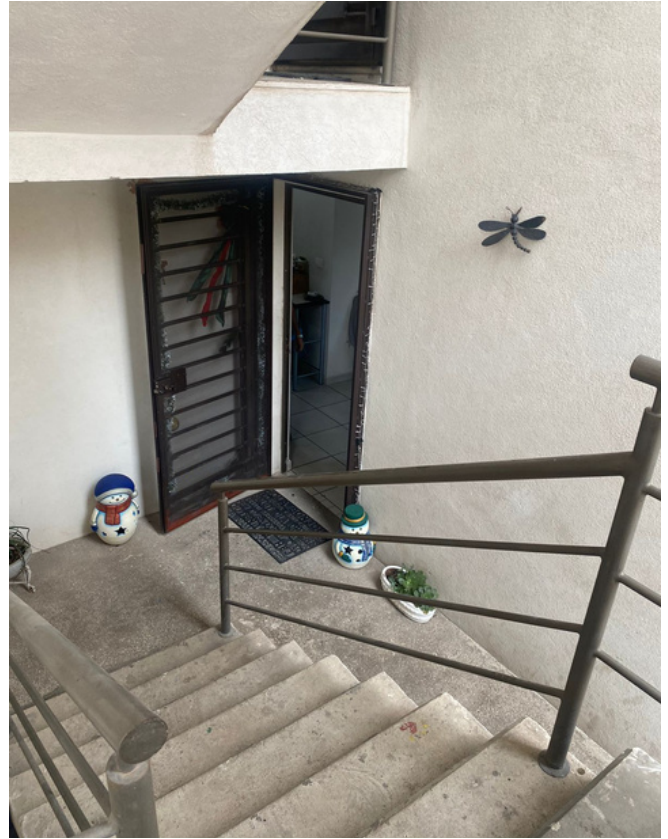

ESCALERAS



CALENTADOR SOLAR



TERRENO EXCEDENTE

1223

Circuito Medas 365

(33) 3055 0222

Código EB: EB-PB9099

guardiaaltitud@sierraprovidencia.com



TERRENO EXCEDENTE

1223

Circuito Medas 365

(33) 3055 0222

Código EB: EB-PB9099

guardiaaltitud@sierraprovidencia.com



CONTACTO



(33) 3055 0222



guardiaaltitud@sierraprovidencia.com



Circuito Medas No. 365,
Col. Altamira 45160,
Zapopan, Jalisco, México