

DISEÑO URBANO & ARQUITECTURA



SIMBOLOGIA

RED DE ATARJEJA EXISTENTE	
RED DE ATARJEJA	
CABEZA DE ATARJEJA	
POZO DE VISITA COMUN EXISTENTE	
POZO DE VISITA COMUN	
CAIDA LIBRE A POZO DE VISITA	
LONGITUD-PENDIENTE-DIAMETRO	
NUMERO DE POZO	
COTA DE TERRENO	100.54
COTA DE PLANTILLA	99.34
PROFUNDIDAD DEL POZO	1.20

DATOS DE PROYECTO

NUMERO DE HABITANTES	115 HABITANTES
DOTACION	150 LTS/HAB/DIA
COEFICIENTE DE APORTACION	0.75
APORTACION	115 LTS/HAB/DIA
VELOCIDAD MAXIMA	9.00 M/SEG.
VELOCIDAD MINIMA	0.50 M/SEG.
GASTOS DE PROYECTO:	
MINIMO	0.55 L.P.S.
MEDIO	1.06 L.P.S.
SISTEMA	MIXTO

SECCION CONSTRUCTIVA TIPO PARA CALLES EN TERRACERIA

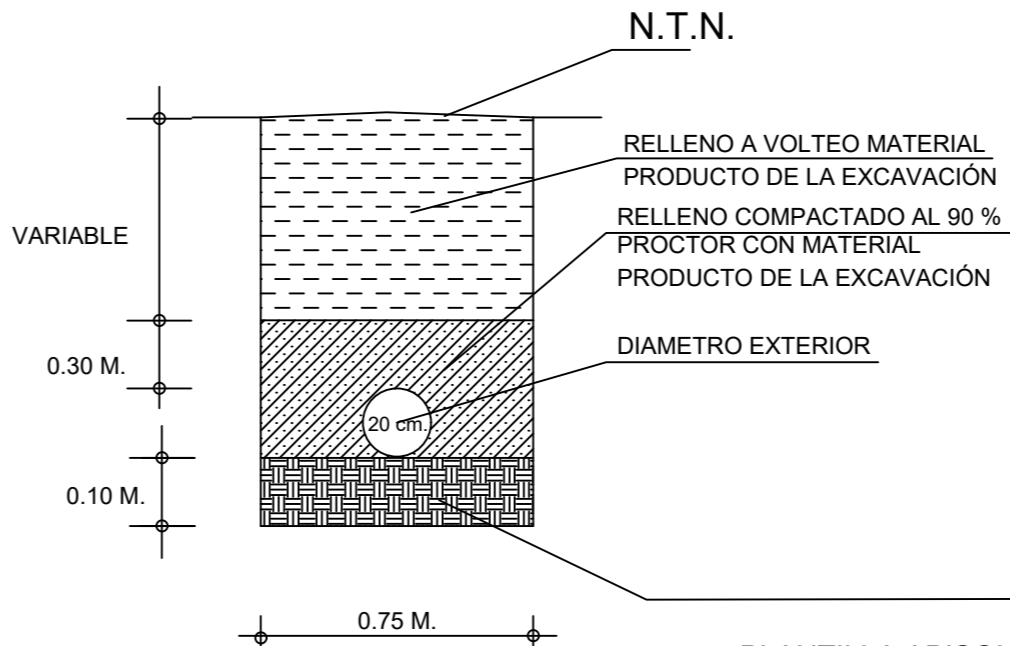

PLANTILLA APISONADA AL 85% PROCTOR CON MATERIAL PRODUCTO DE LA EXCAVACION

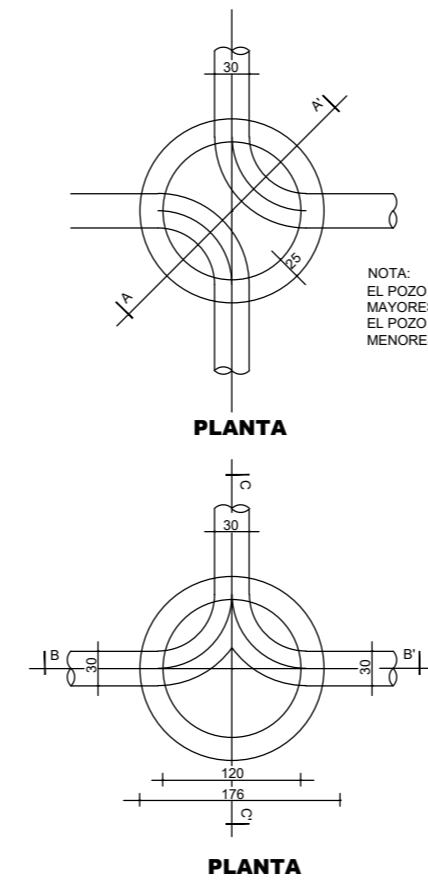

NOTA:
EL POZO TIPO "A" SE USARA PARA PROFUNDIDADES MAYORES DE 2.50 m.
EL POZO TIPO "B" SE USARA PARA PROFUNDIDADES MENORES DE 2.50 m Y MAYORES O IGUALES A 1.10 m.

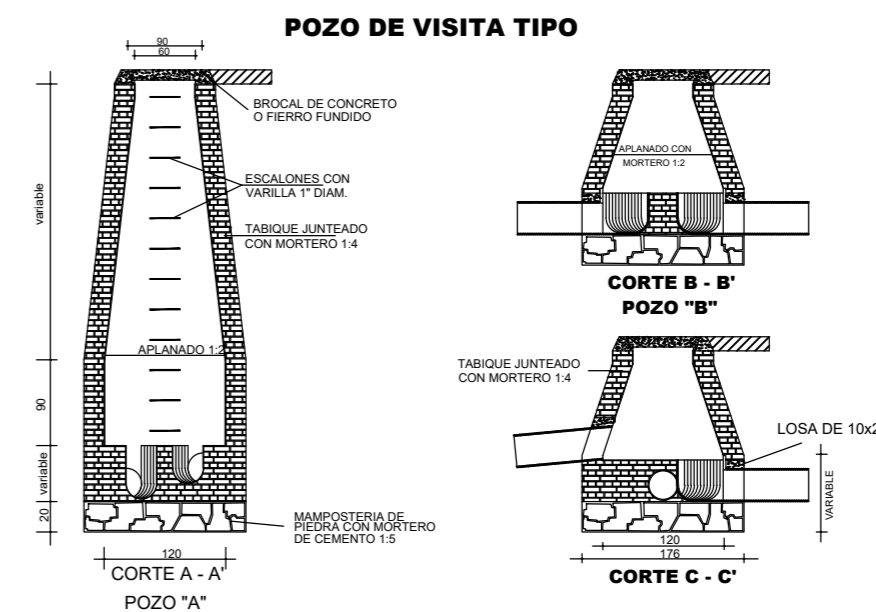

Norte:

"PROYECTO DE LOTIFICACION"
CUAXOMULCO, TLAXCALA.

UBICACION:

Número de Lotes:	25
Número de Manzanas:	2
Superficie Vendible:	4,861.06 m ²
Superficie de Calles y Banquetas:	1,940.19 m ²
Superficie de equipamiento urbano:	/// m ²
Superficie Total:	6,871.31 m ²

POLIGONO

Tel: (222) 4 64 89 55

Proyectista:
Arq. Urb. José Isaías Pérez Ramírez
CED.PRO. 09182688

CONSTRUCTORA

Proyecto:
" LOTIFICACION COAXOMULCO TLAX. "

Plano:	Red de Servicios Sanitarios	No. Plano:	1
--------	-----------------------------	------------	---

Ubicación:

AUTORIZAN:

PROPIETARIOS:

Gerente de Proyecto: **URB. JOSÉ ISAÍAS PÉREZ RAMÍREZ**

NOMBRE Y FIRMA AUTORIZACION	NOMBRE Y FIRMA AUTORIZACION
-----------------------------	-----------------------------

Escala: 1:300	Fecha: JULIO 2019	Dibujó: DUARD
---------------	-------------------	---------------