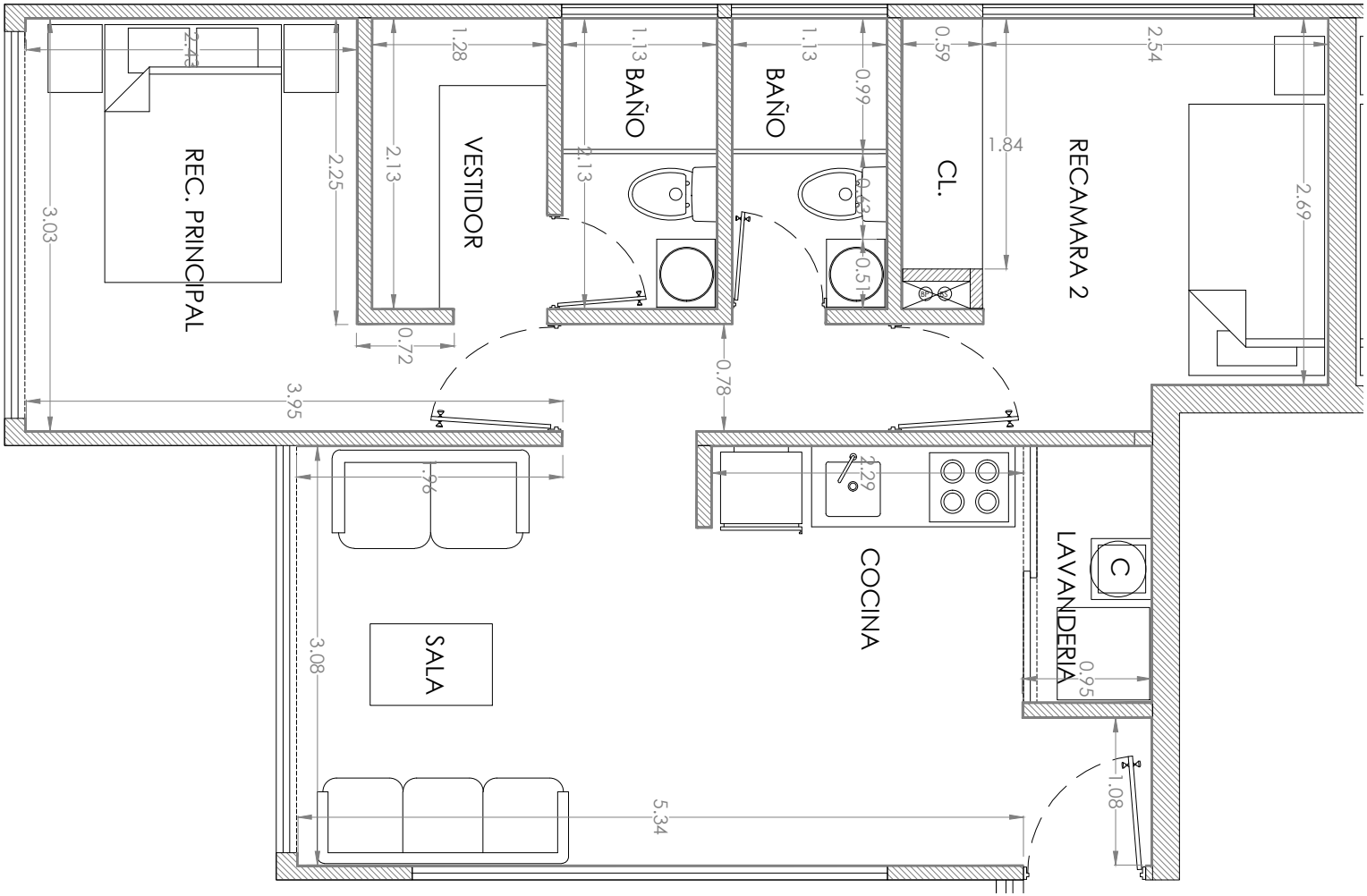

NORTE

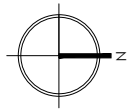

CROQUIS DE LOCALIZACIÓN

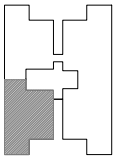

NOTAS GENERALES

CUADRO DE MODIFICACIONES

REV.	FECHA	FIRMA	OBSERVACIONES
A			
B			
C			
D			
E			
F			
G			
H			
I			

REFERENCIAS

A
B
C
D
E
F
G
H

PROYECTO

TORRE 4
ARQUITECTÓNICO

PROPIETARIO:

DIRECCIÓN: JOSEFA ORTIZ DE DOMINGUEZ S/N
COLONIA SANTA ANA TEPETITLAN
ZAPOPAN, JALISCO

DIRECTOR RESPONSABLE DE OBRA:

REGISTRO No.: FIRMA:

APROBÓ: FIRMA:

PLANO

UNIDAD PRIVATIVA 39

ESCALA:

CLAVE:

01

FECHA:

DIBUJO: