

	TECHADA	TERRAZAS	ROOF	TOTAL
DEPTO 101	64.97	7.32	-	72.29
DEPTO 102	71.79	19.17	-	90.96
DEPTO 103	73.51	13.06	-	86.57
DEPTO 104	84.04	16.94	-	100.98
DEPTO 201	77.35	8.50	21.64	107.49
DEPTO 202	71.79	-	36.01	107.80
DEPTO 203	68.45	4.68	29.64	102.77
DEPTO 204	84.04	-	25.57	109.61
DEPTO 301	73.45	6.60	25.68	105.73
DEPTO 302	71.79	-	29.97	101.76
DEPTO 303	68.45	4.68	27.04	100.17
DEPTO 304	84.04	-	24.53	108.57



ARQUITECTURA Y DISEÑO

Colima 410, Int. 301, Colonia Roma Norte, CDMX  
Tel. 43 - 33 - 06 - 93

Esquema

Croquis de Localización

Dirección

Filipinas 218,  
Portales Nte. Benito Juárez, 03300  
Ciudad de México, CDMX

Corte esquemático

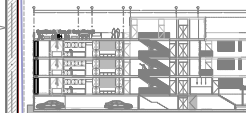

Simbología

- N.P.T. NIVEL DE PISO TERMINADO
- NIVEL INDICADO EN PLANTA
- CAMBIO DE NIVEL EN PISO
- COTA TOMADA DE EJE A EJE
- COTA TOMADA DE PAÑO A PAÑO
- COTA TOMADA DE EJE A PAÑO

Notas

- COTACIONES EN METROS
- NIVELES EN METROS
- NO SE TOMARAN COTAS A ESCALA DE ESTE PLANO
- ESTE PLANO DEBERA VERIFICARSE CON LOS CORRESPONDIENTES DE INSTALACIONES Y ESTRUCTURALES
- CUALQUIER DISCREPANCIA DEBERA CONSULTARSE CON LA DIRECCION DE LA OBRA.

PERITO RESPONSABLE DE OBRA

Cédula Profesional:

Revisado por:

Arq. Mario Sada A.  
Arq. Félix Villaseñor N.

Propietario:

ESC.  
1:100

Fecha: AGO-2022

Proyecto: FILIPINAS  
HABITACIONAL

Nombre de plano:  
PLANTAS  
ARQUITECTÓNICAS

Equipo:  
TENTER  
Arquitectura y Diseño

escala gráfica

Clave Plano:  
ARQ-01

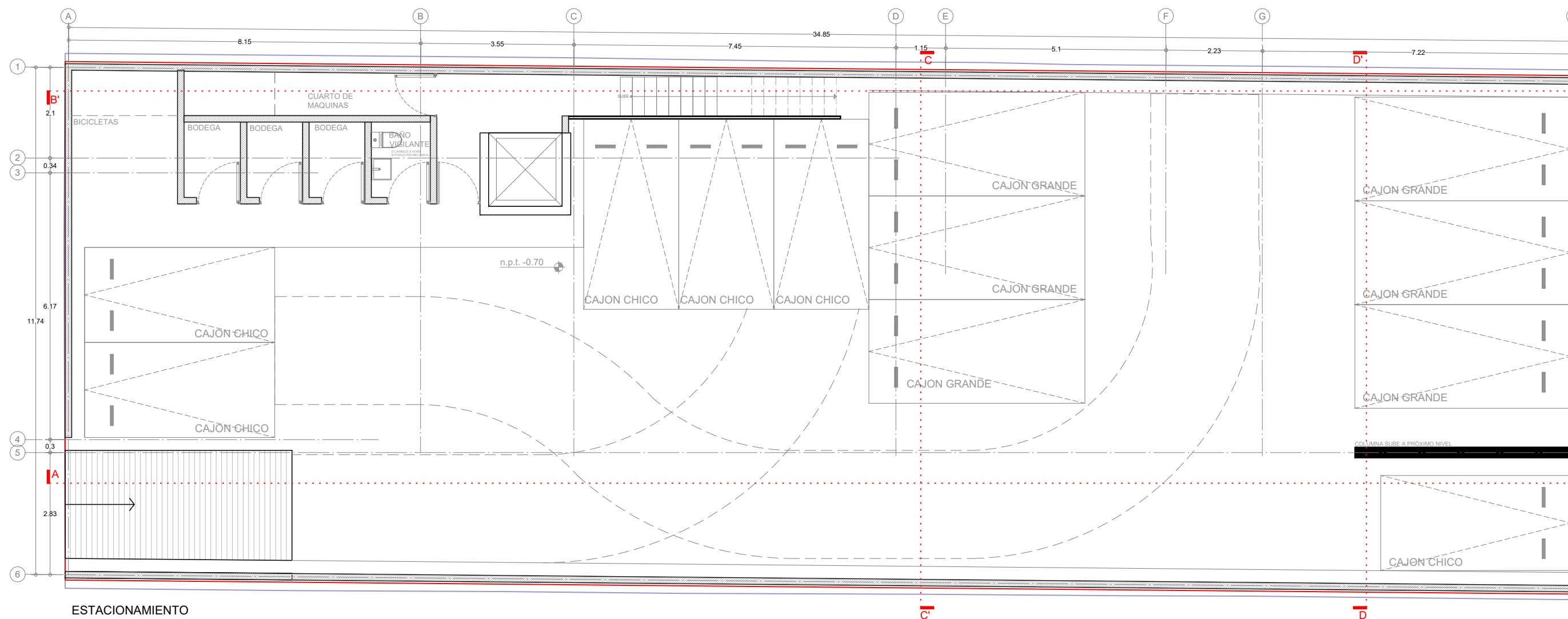



ARQUITECTURA Y DISEÑO

Colima 410, Int. 301, Colonia Roma Norte, CDMX  
Tel: 43-33-06-93

Esquema

Croquis de Localización

Dirección

Filipinas 218,  
Portales Nte. Benito Juárez, 03300  
Ciudad de México, CDMX

Corte esquemático

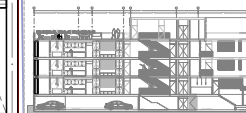

Simbología

- N.P.T. NIVEL DE PISO TERMINADO
- ◊ NIVEL INDICADO EN PLANTA
- ⊕ CAMBIO DE NIVEL EN PISO
- COTA TOMADA DE EJE A EJE
- COTA TOMADA DE PAÑO A PAÑO
- COTA TOMADA DE EJE A PAÑO

Notas

-ACOTACIONES EN METROS  
-NIVELES EN METROS  
-NO SE TOMARAN COTAS A ESCALA DE ESTE PLANO  
-ESTE PLANO DEBERA VERIFICARSE CON LOS  
CORRESPONDIENTES DE INSTALACIONES Y  
ESTRUCTURALES  
-CUALQUIER DISCREPANCIA DEBERA CONSULTARSE  
CON LA DIRECCION DE LA OBRA.

PERITO RESPONSABLE DE OBRA

Cédula Profesional:

Revisado por:

Arq. Mario Sada A.  
Arq. Félix Villaseñor N.

Propietario:

ESC.  
1:100

Fecha: AGO-2022

Proyecto: FILIPINAS  
HABITACIONAL

Nombre de plano:  
PLANTAS  
ARQUITECTÓNICAS

Equipo:  
TENTER  
Arquitectura y Diseño  
escala gráfica

Clave Plano:  
ARQ-02

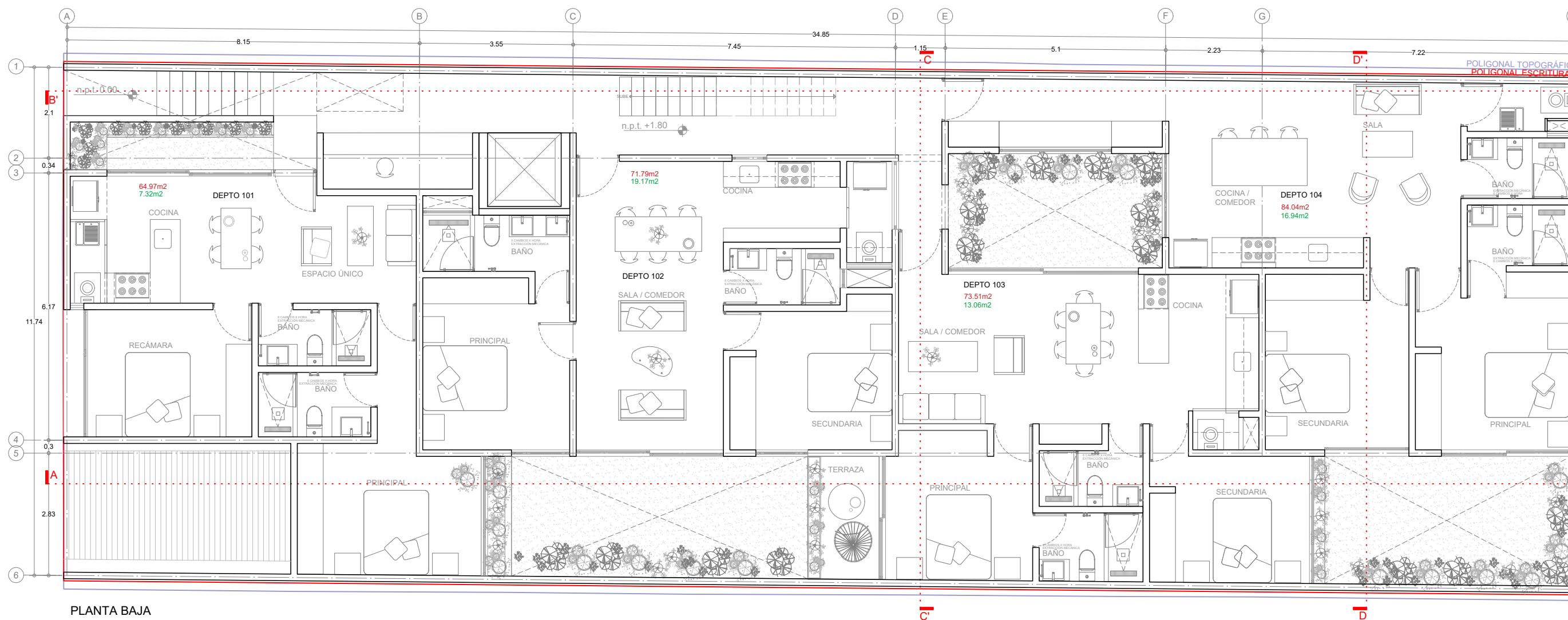

PLANTA BAJA



ARQUITECTURA Y DISEÑO

Colima 410, Int. 301, Colonia Roma Norte, CDMX  
Tel. 43-33-06-93

Esquema

Croquis de Localización

Dirección

Filipinas 218,  
Portales Nte. Benito Juárez, 03300  
Ciudad de México, CDMX

Corte esquemático

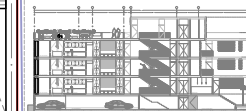

Simbología

- N.P.T. NIVEL DE PISO TERMINADO
- ◉ NIVEL INDICADO EN PLANTA
- ⊕ CAMBIO DE NIVEL EN PISO
- COTA TOMADA DE EJE A EJE
- COTA TOMADA DE PAÑO A PAÑO
- COTA TOMADA DE EJE A PAÑO

Notas

-ACOTACIONES EN METROS  
-NIVELES EN METROS  
-NO SE TOMARAN COTAS A ESCALA DE ESTE PLANO  
-ESTE PLANO DEBERA VERIFICARSE CON LOS  
CORRESPONDIENTES DE INSTALACIONES Y  
ESTRUCTURALES  
-CUALQUIER DISCREPANCIA DEBERA CONSULTARSE  
CON LA DIRECCION DE LA OBRA.

PERITO RESPONSABLE DE OBRA

Cédula Profesional:

Revisado por:

Arq. Mario Sada A.  
Arq. Félix Villaseñor N.

Propietario:

ESC.  
1:100

Fecha: AGO-2022

Proyecto: FILIPINAS  
HABITACIONAL

Nombre de plano:  
PLANTAS  
ARQUITECTÓNICAS

Equipo:  
TENTER  
Arquitectura y Diseño

escala gráfica

Clave Plano:  
ARQ-03

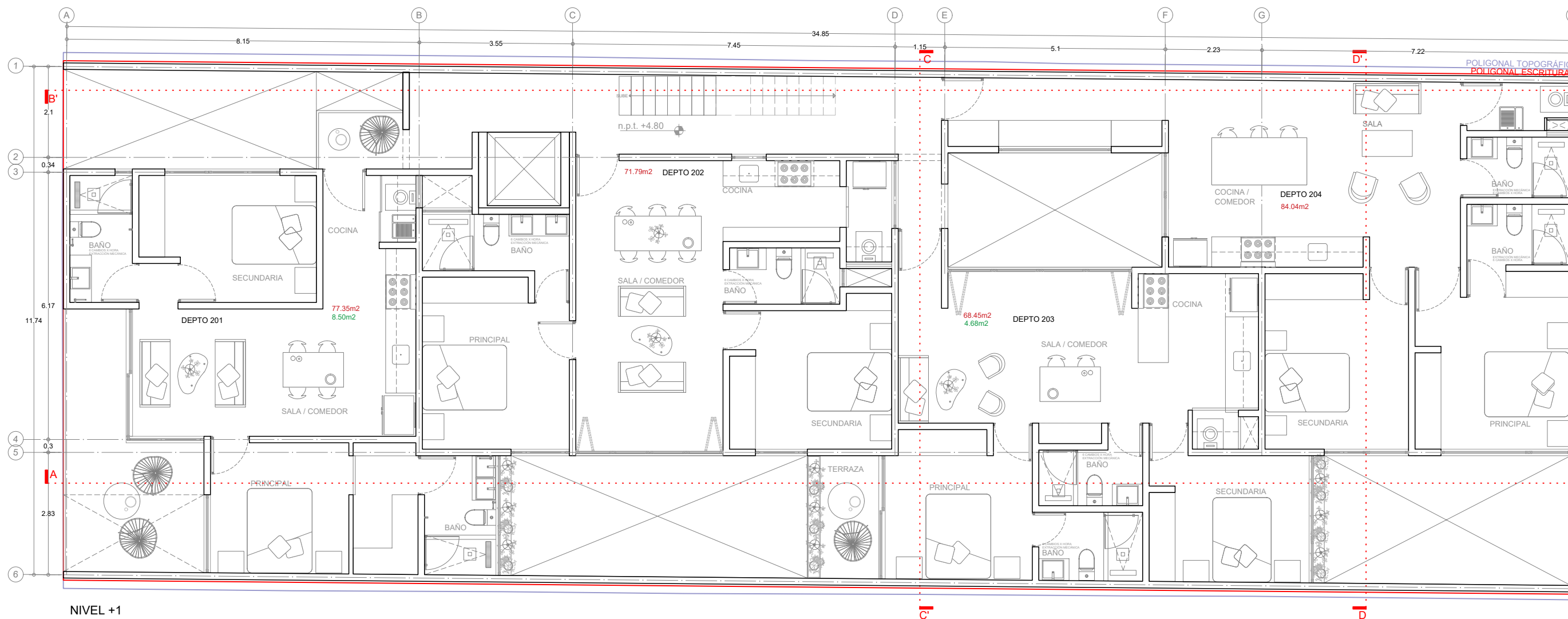



ARQUITECTURA Y DISEÑO

Colima 410, Int. 301, Colonia Roma Norte, CDMX  
Tel. 43 - 33 - 06 - 93

Esquema

Croquis de Localización

Dirección

Filipinas 218,  
Portales Nte. Benito Juárez, 03300  
Ciudad de México, CDMX

Corte esquemático

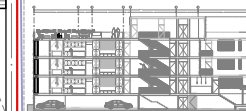

Simbología

- N.P.T. NIVEL DE PISO TERMINADO
- NIVEL INDICADO EN PLANTA
- CAMBIO DE NIVEL EN PISO
- COTA TOMADA DE EJE A EJE
- COTA TOMADA DE PAÑO A PAÑO
- COTA TOMADA DE EJE A PAÑO

Notas

-COTACIONES EN METROS  
-NIVELES EN METROS  
-NO SE TOMARAN COTAS A ESCALA DE ESTE PLANO  
-ESTE PLANO DEBERA VERIFICARSE CON LOS  
CORRESPONDIENTES DE INSTALACIONES Y  
ESTRUCTURALES  
-CUALQUIER DISCREPANCIA DEBERA CONSULTARSE  
CON LA DIRECCION DE LA OBRA.

PERITO RESPONSABLE DE OBRA

Cédula Profesional:

Revisado por:

Arq. Mario Sada A.

Arq. Félix Villasefor N.

Propietario:

ESC.  
1:100

Fecha: AGO-2022

Proyecto: FILIPINAS  
HABITACIONAL

Nombre de plano:  
PLANTAS  
ARQUITECTÓNICAS

Equipo:  
TENTER  
Arquitectura y Diseño  
escala gráfica

Clave Plano:  
**ARQ-04**

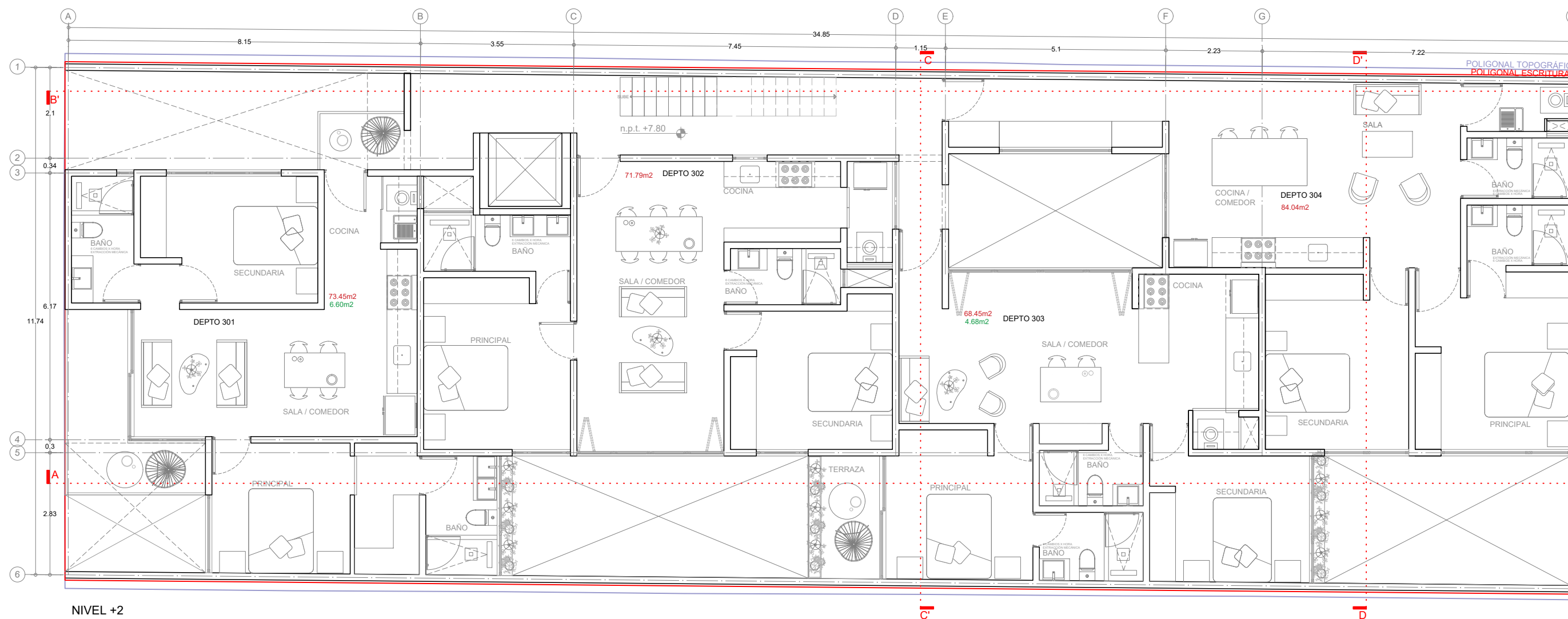



ARQUITECTURA Y DISEÑO

Colima 410, Int. 301, Colonia Roma Norte, CDMX  
Tel. 43-33-06-93

Esquema

Croquis de Localización

Dirección

Filipinas 218,  
Portales Nte, Benito Juárez, 03300  
Ciudad de México, CDMX

Corte esquemático

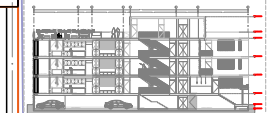

Simbología

- N.P.T. NIVEL DE PISO TERMINADO
- NIVEL INDICADO EN PLANTA
- CAMBIO DE NIVEL EN PISO
- COTA TOMADA DE EJE A EJE
- COTA TOMADA DE PAÑO A PAÑO
- COTA TOMADA DE EJE A PAÑO

Notas

-COTACIONES EN METROS  
-NIVELES EN METROS  
-NO SE TOMARAN COTAS A ESCALA DE ESTE PLANO  
-ESTE PLANO DEBERA VERIFICARSE CON LOS  
CORRESPONDIENTES DE INSTALACIONES Y  
ESTRUCTURALES  
-CUALQUIER DISCREPANCIA DEBERA CONSULTARSE  
CON LA DIRECCION DE LA OBRA.

PERITO RESPONSABLE DE OBRA

Cédula Profesional:

Revisado por:

Arq. Mario Sada A.  
Arq. Félix Villaseñor N.

Propietario:

ESC.  
1:100

Fecha: AGO-2022

Proyecto: FILIPINAS  
HABITACIONAL

Nombre de plano:  
PLANTAS  
ARQUITECTÓNICAS

Equipo:  
TENTER  
Arquitectura y Diseño  
escala gráfica

Clave Plano:  
ARQ-05

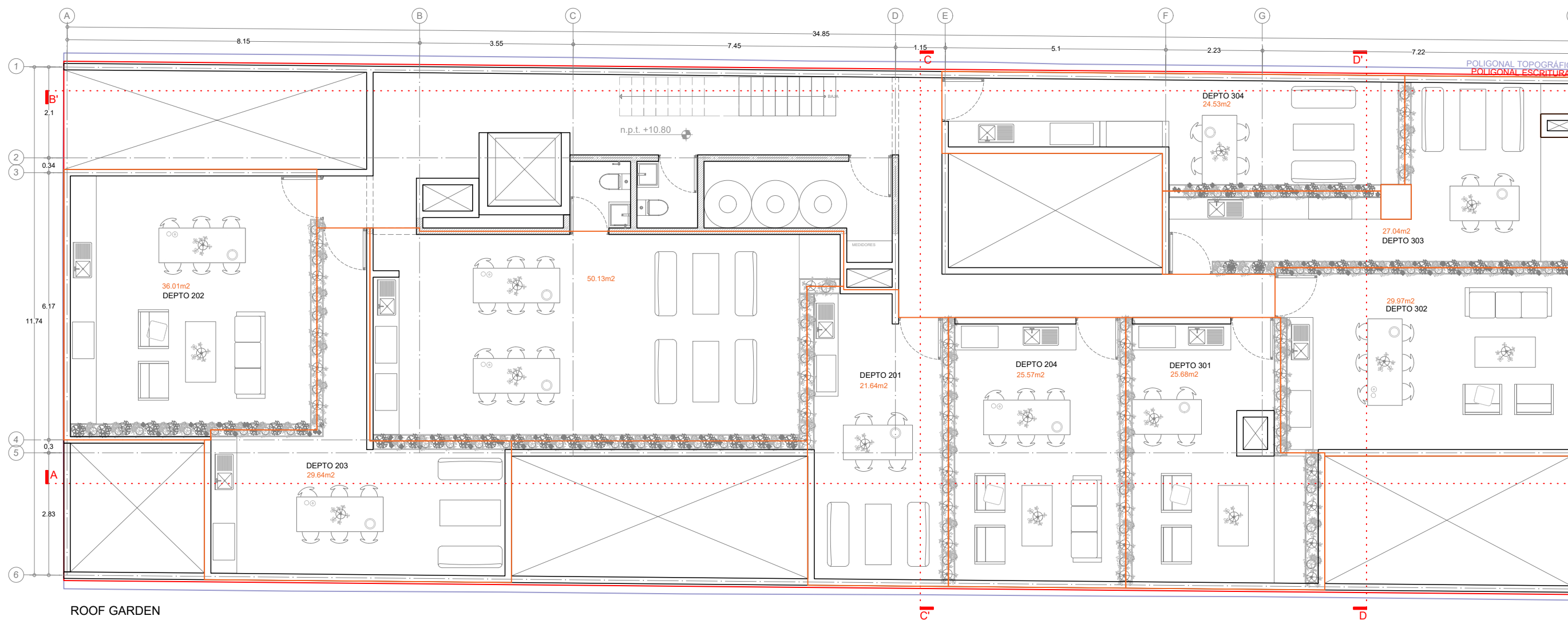

ROOF GARDEN