

PALM

BAYAHIBE RESIDENCE

PLANOS DE VENTAS PENTHOUSES

BLOQUES ARENA/CANA/COCOTERO

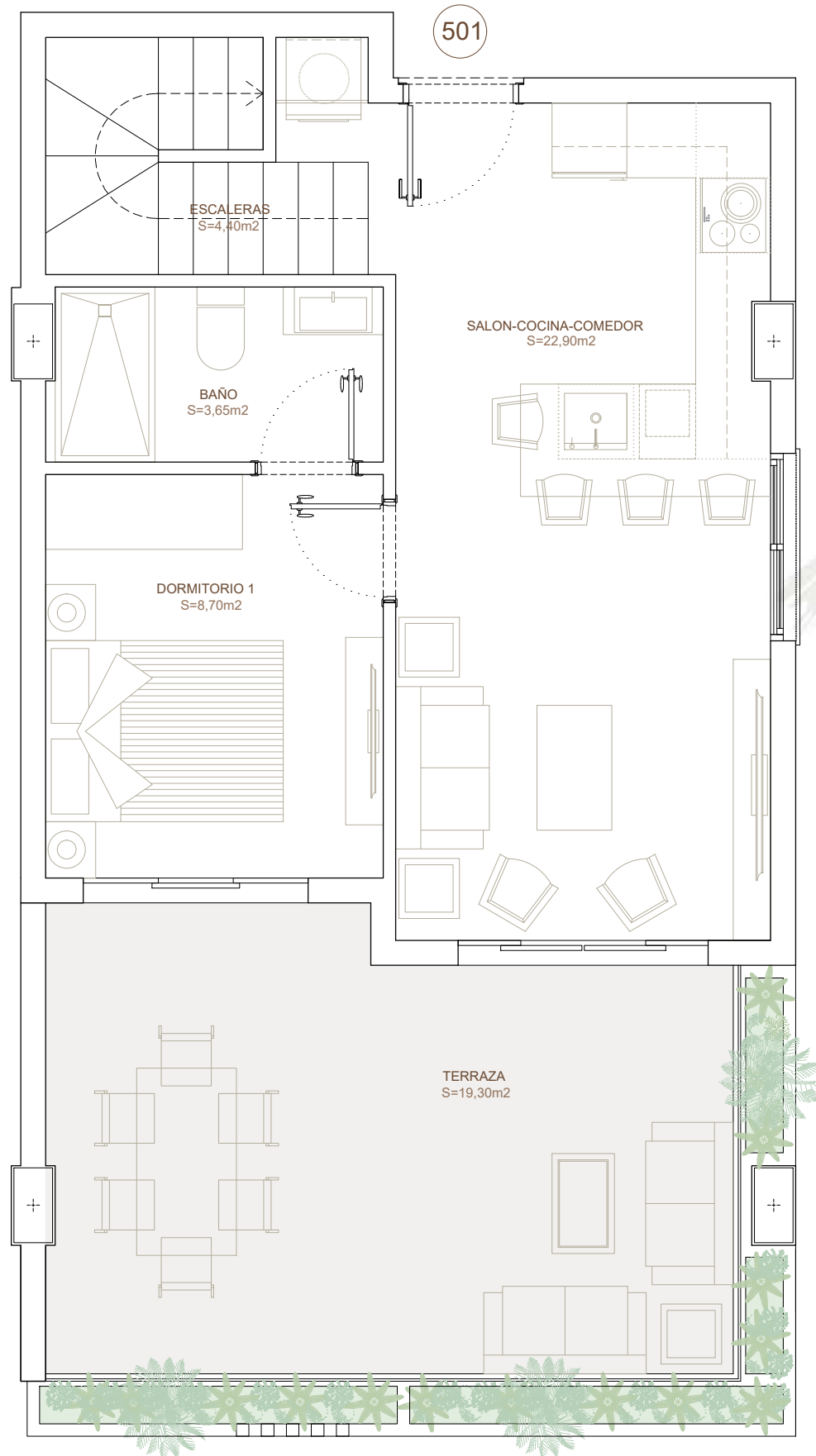

PENTHOUSE 229 NIVEL 5 501

Nº DORMITORIOS	2	SUPERFICIE TOTAL	124,94 m ²
Nº BAÑOS	2	UBICACIÓN	Interior

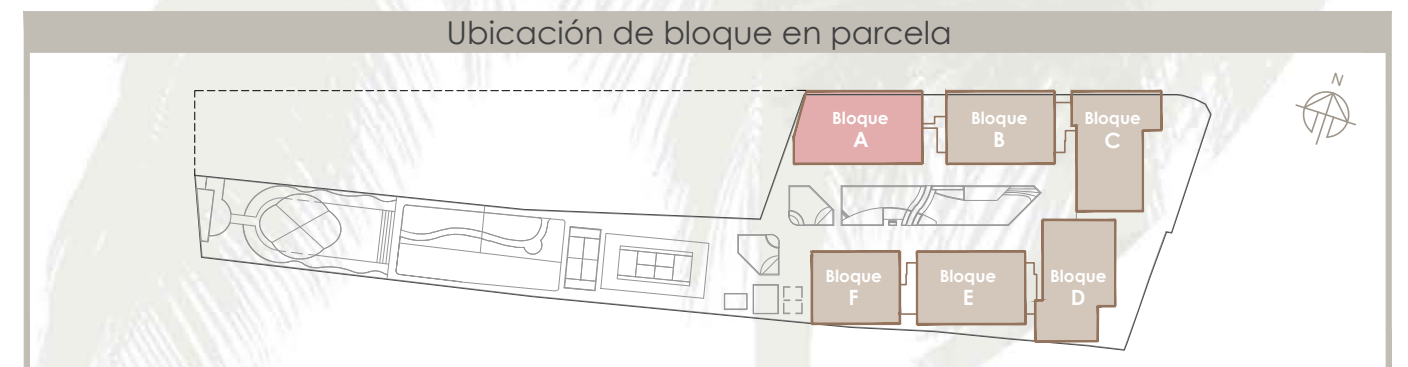
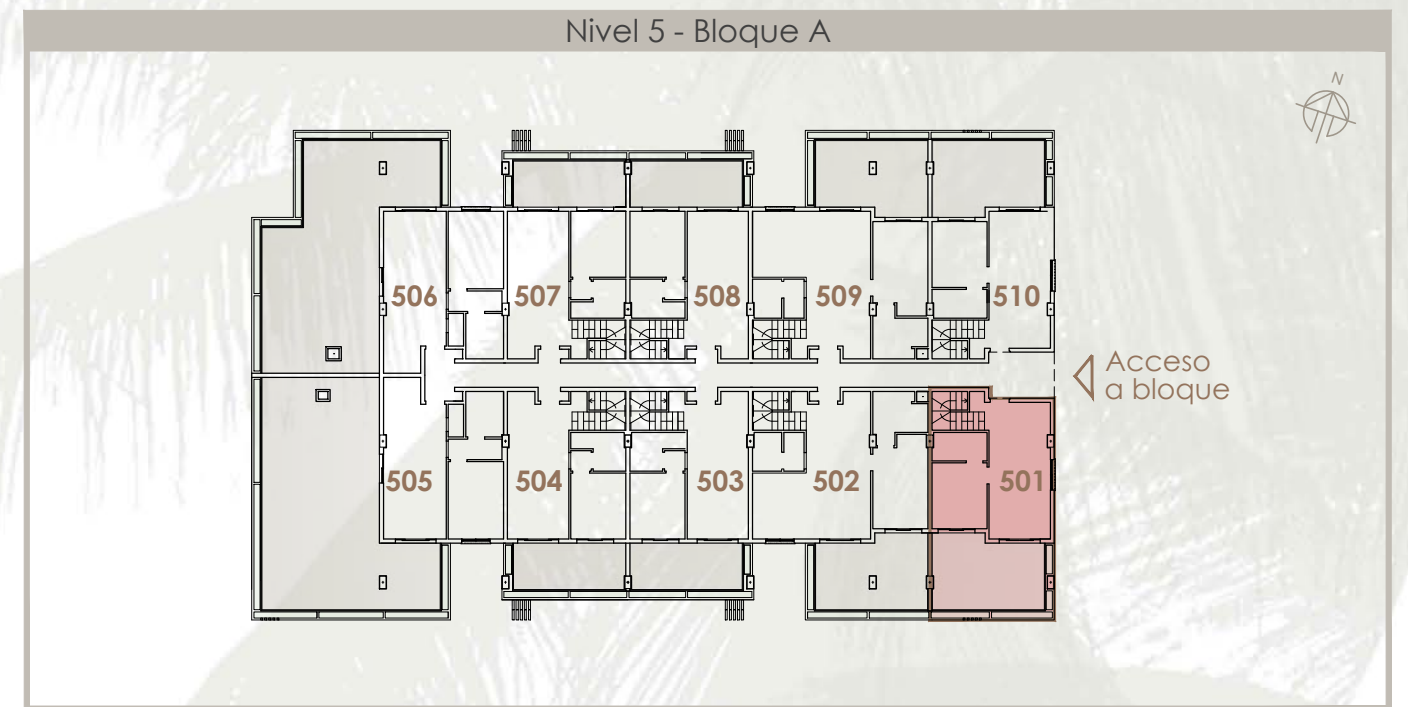

El presente documento es de carácter informativo y podrá experimentar variaciones por exigencias técnicas. Todo el mobiliario, incluido el de la cocina, es meramente informativo. Las superficies expresadas son aproximadas, pudiendo experimentar modificaciones por razones de índole técnica en el desarrollo de la ejecución de las obras

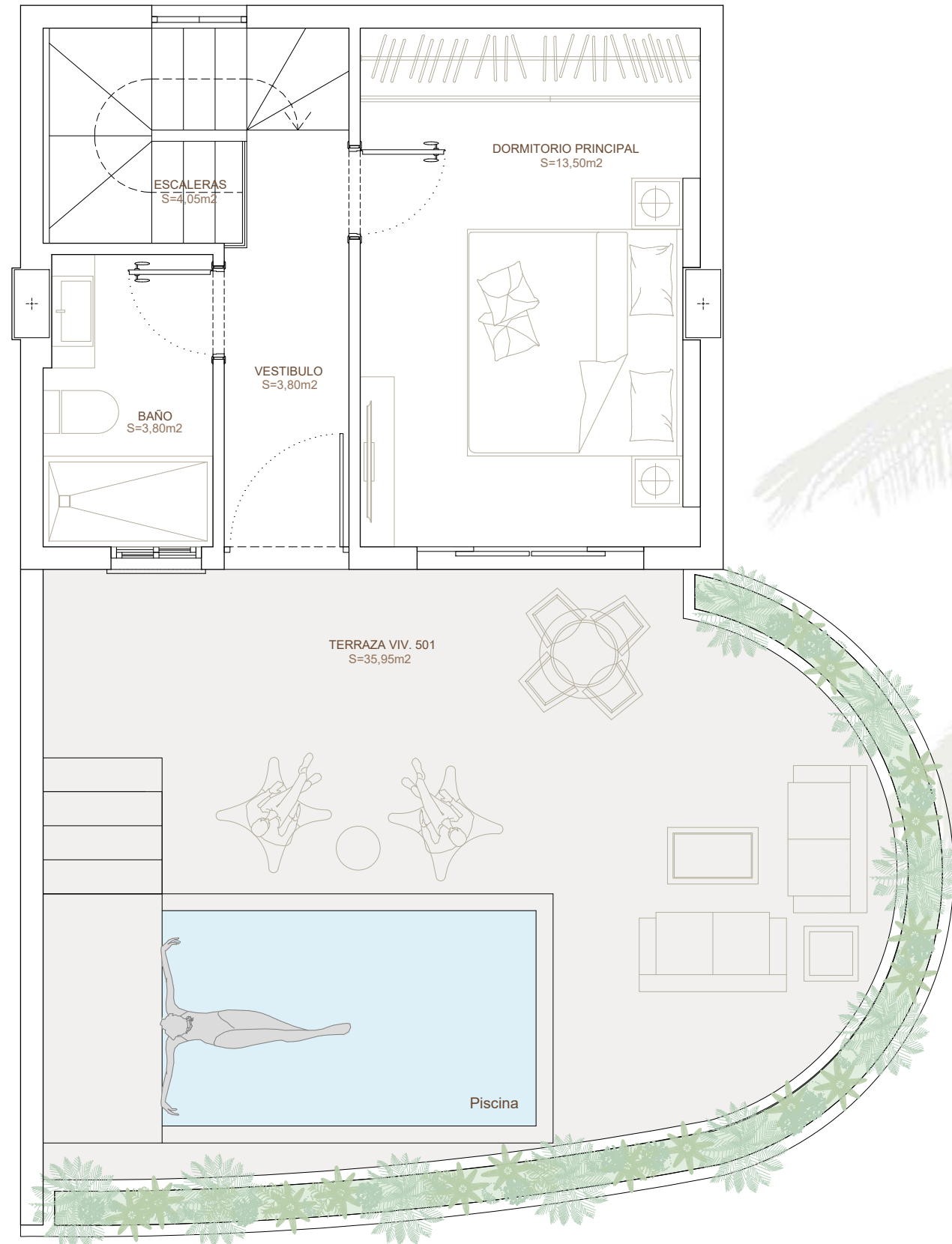

PENTHOUSE 229 NIVEL TERRAZA 501

Nº DORMITORIOS	2	SUPERFICIE TOTAL	124,94 m ²
Nº BAÑOS	2	UBICACIÓN	Interior



Nivel Terraza - Bloque A

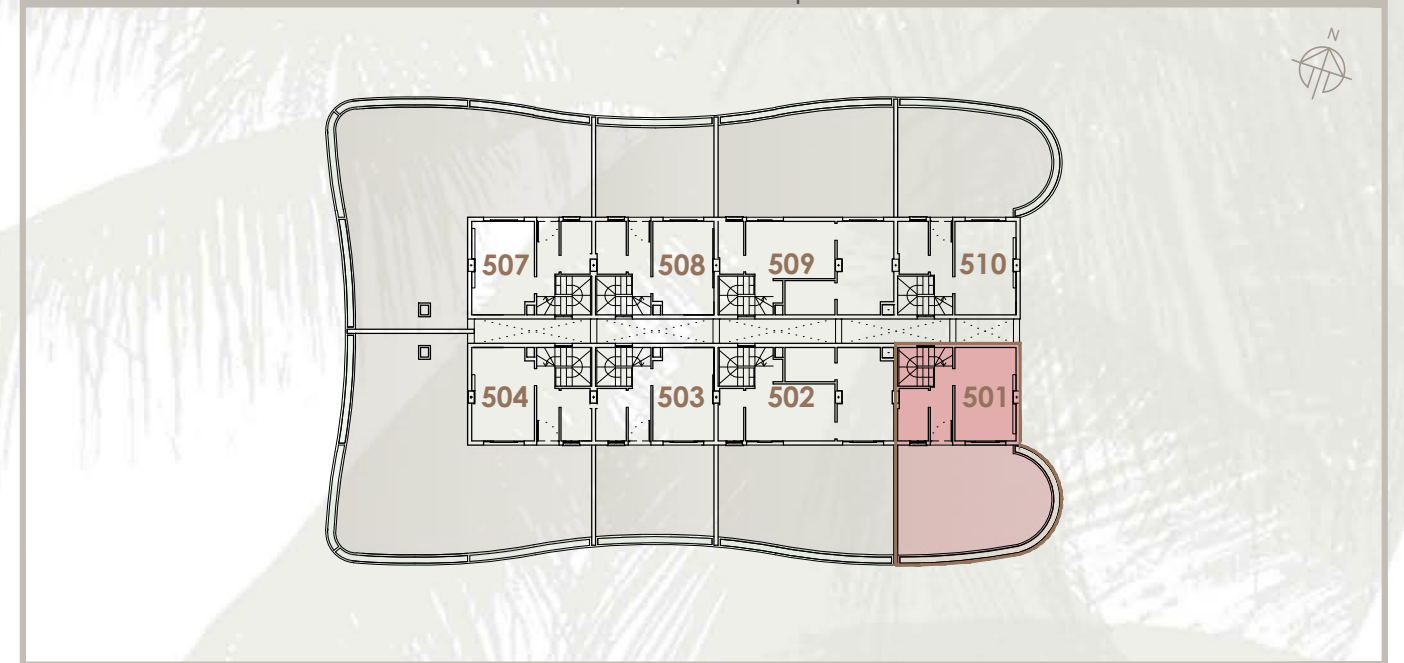

Ubicación de bloque en parcela

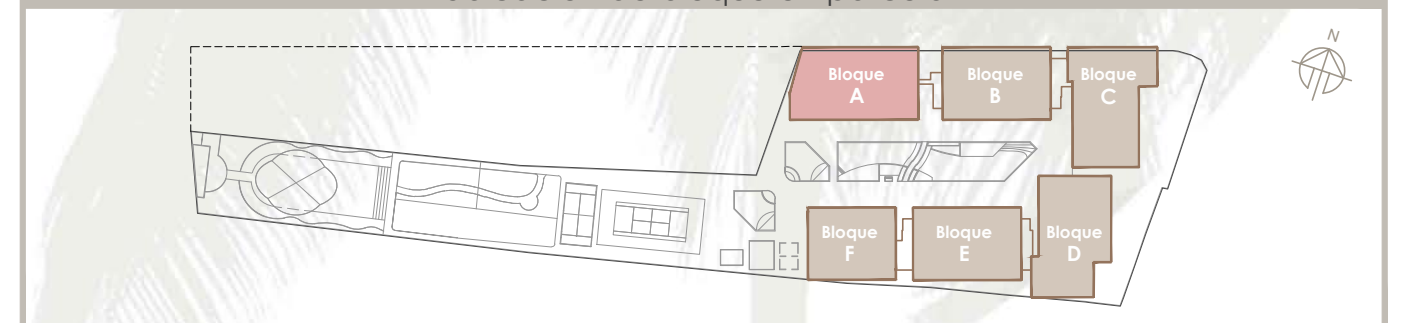

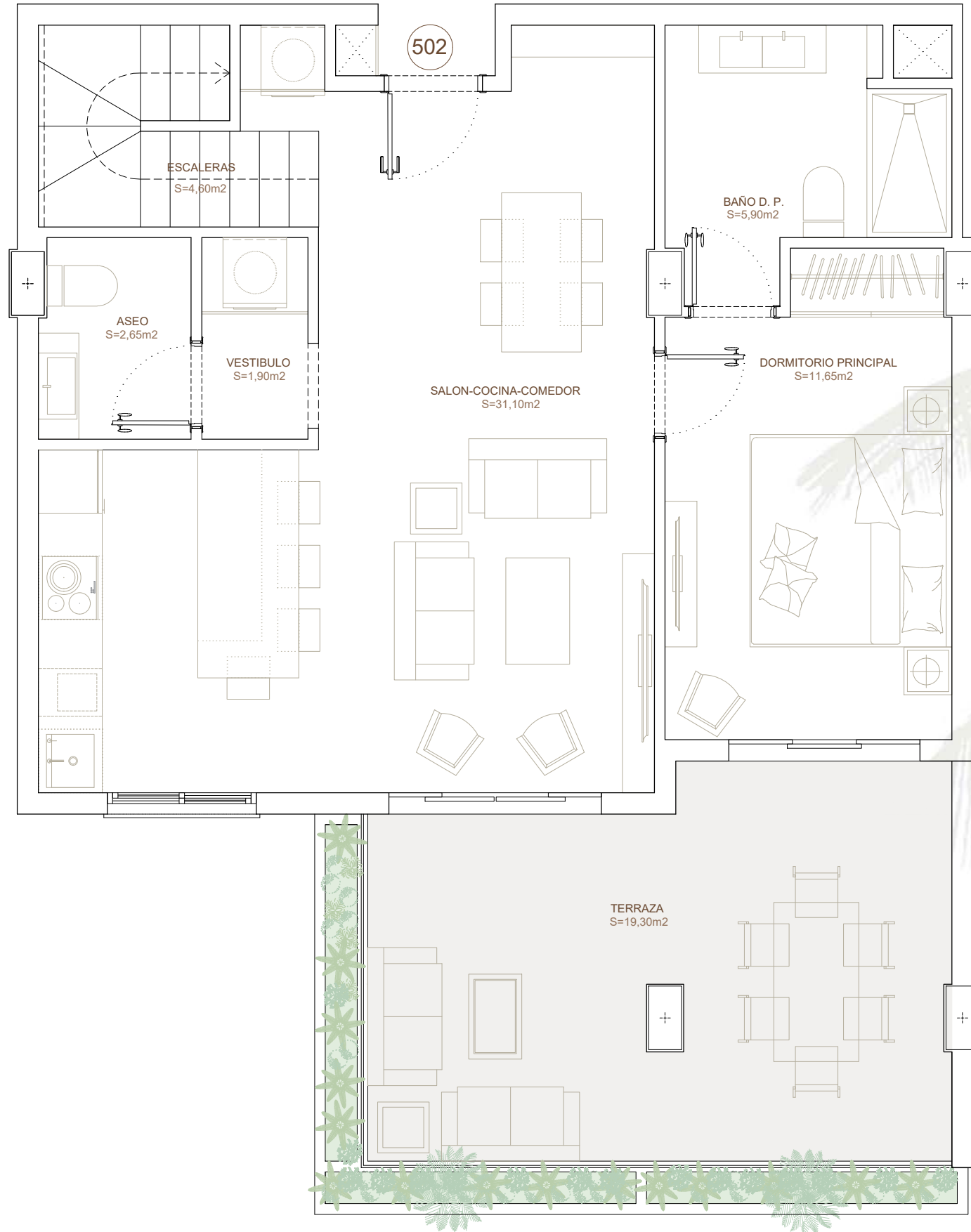

PENTHOUSE 230 NIVEL 5 502

Nº DORMITORIOS	2	SUPERFICIE TOTAL	167,39 m ²
Nº BAÑOS	2	Nº ASEOS	1
UBICACIÓN		Interior	

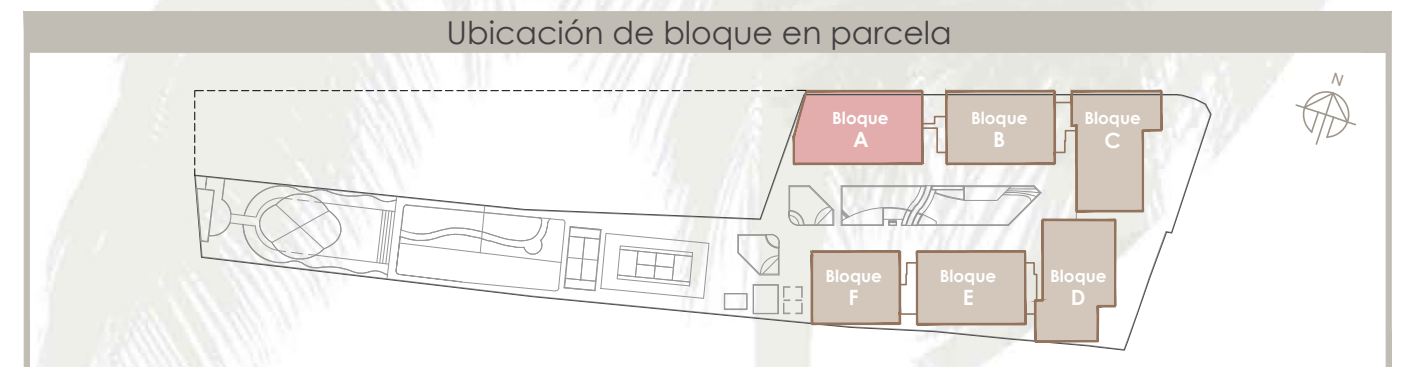
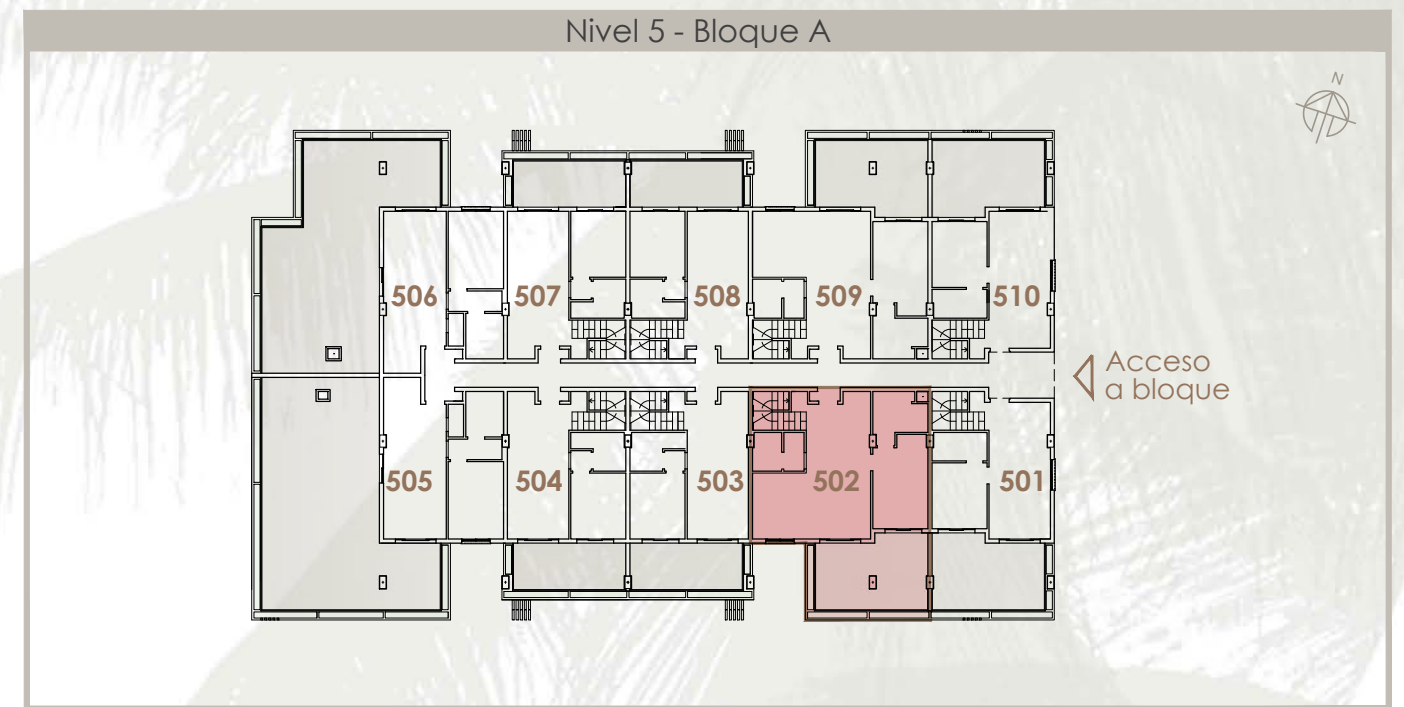

El presente documento es de carácter informativo y podrá experimentar variaciones por exigencias técnicas. Todo el mobiliario, incluido el de la cocina, es meramente informativo. Las superficies expresadas son aproximadas, pudiendo experimentar modificaciones por razones de índole técnica en el desarrollo de la ejecución de las obras.



PALM
BAYAHIBE RESIDENCE

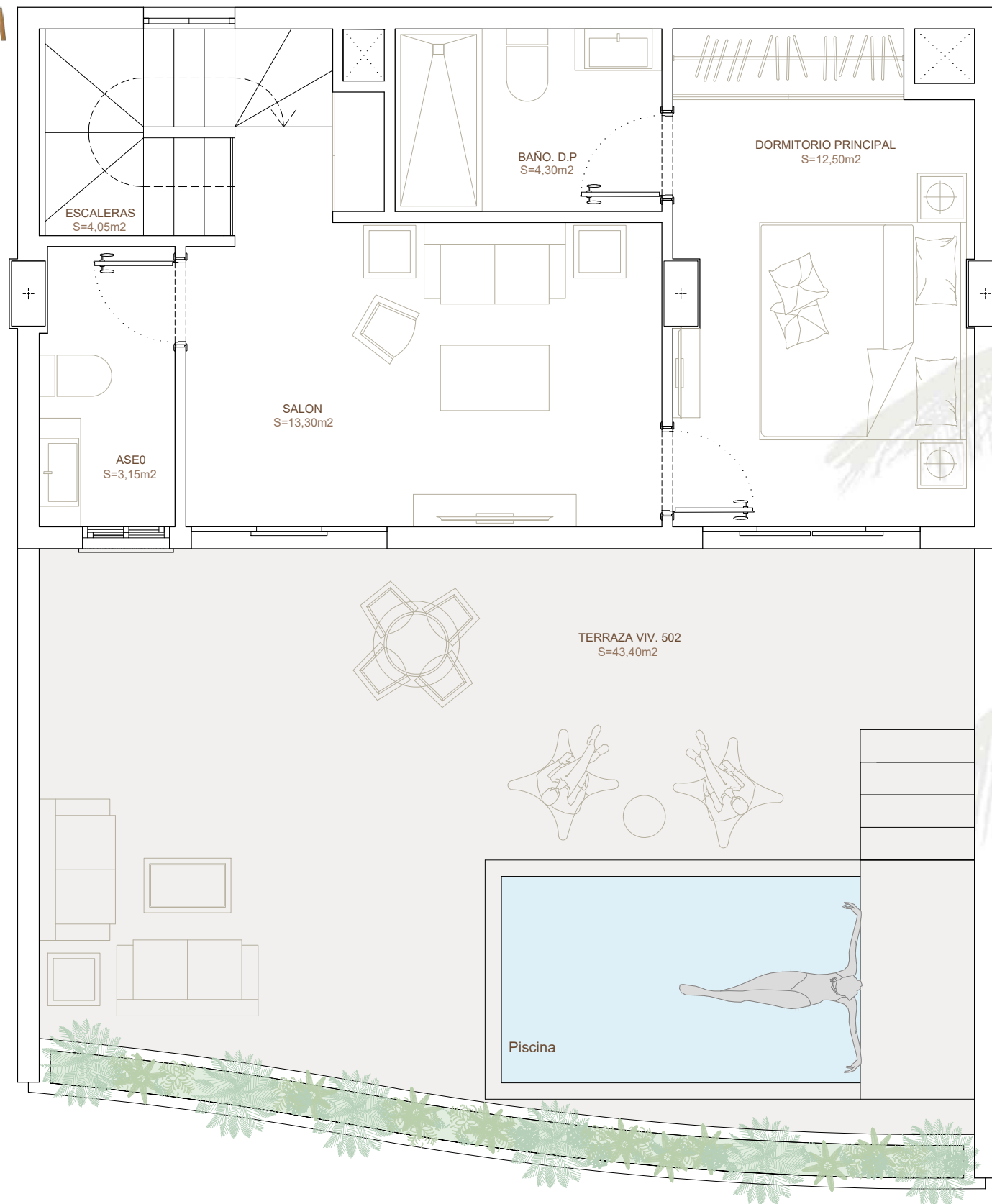

PENTHOUSE 230 NIVEL TERRAZA 502

Nº DORMITORIOS	2	SUPERFICIE TOTAL	167,39 m ²
Nº BAÑOS	2	Nº ASEOS	1
UBICACIÓN		Interior	



Nivel Terraza - Bloque A

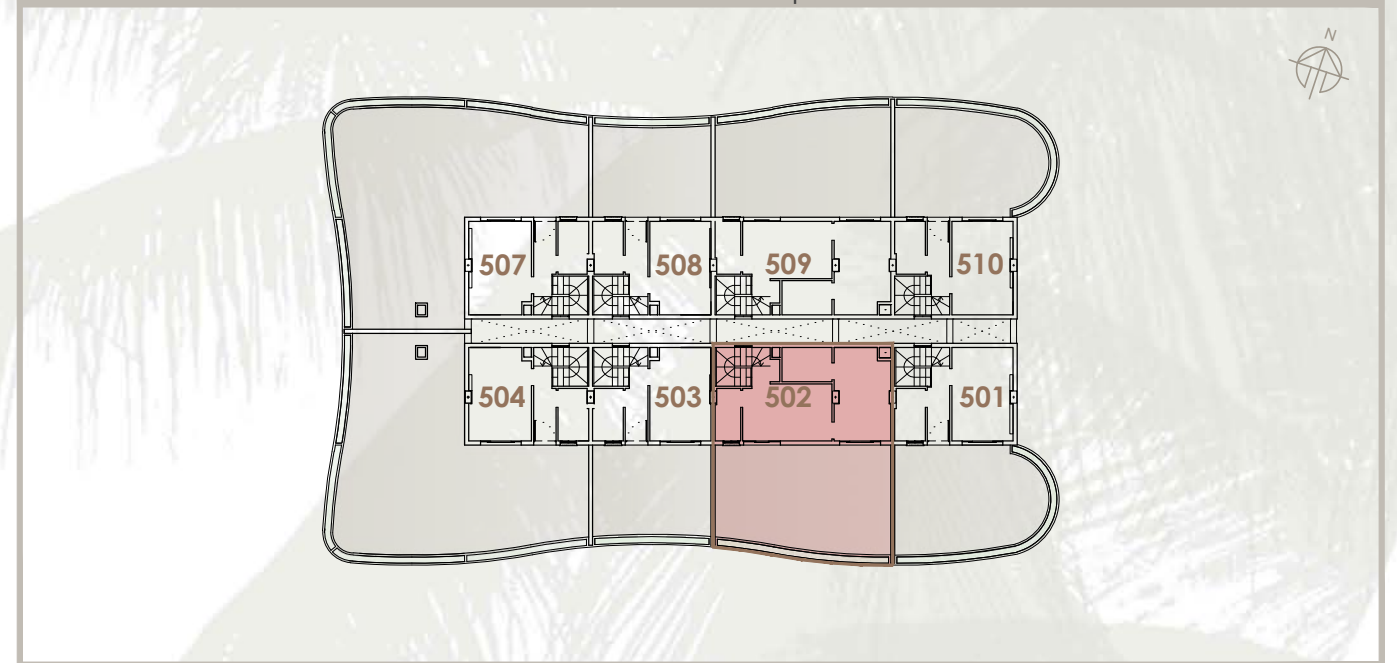

Ubicación de bloque en parcela

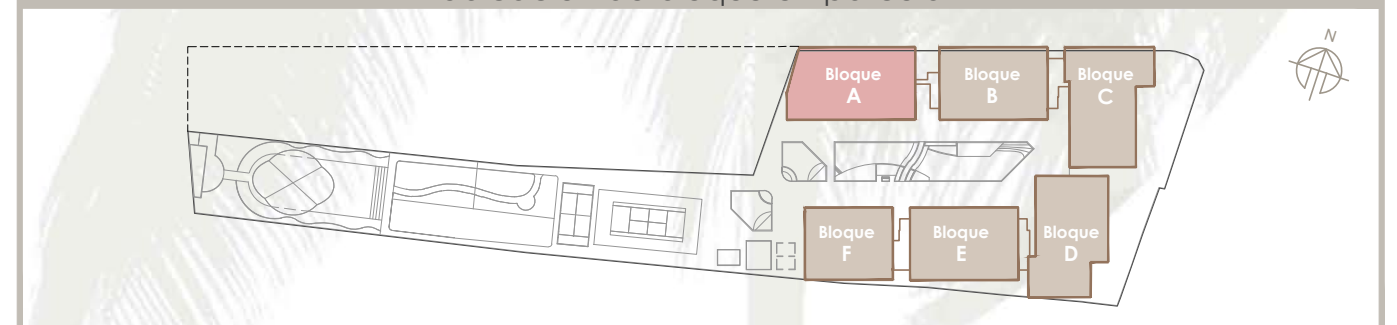

El presente documento es de carácter informativo y podrá experimentar variaciones por exigencias técnicas. Todo el mobiliario, incluido el de la cocina, es meramente informativo. Las superficies expresadas son aproximadas, pudiendo experimentar modificaciones por razones de índole técnica en el desarrollo de la ejecución de las obras

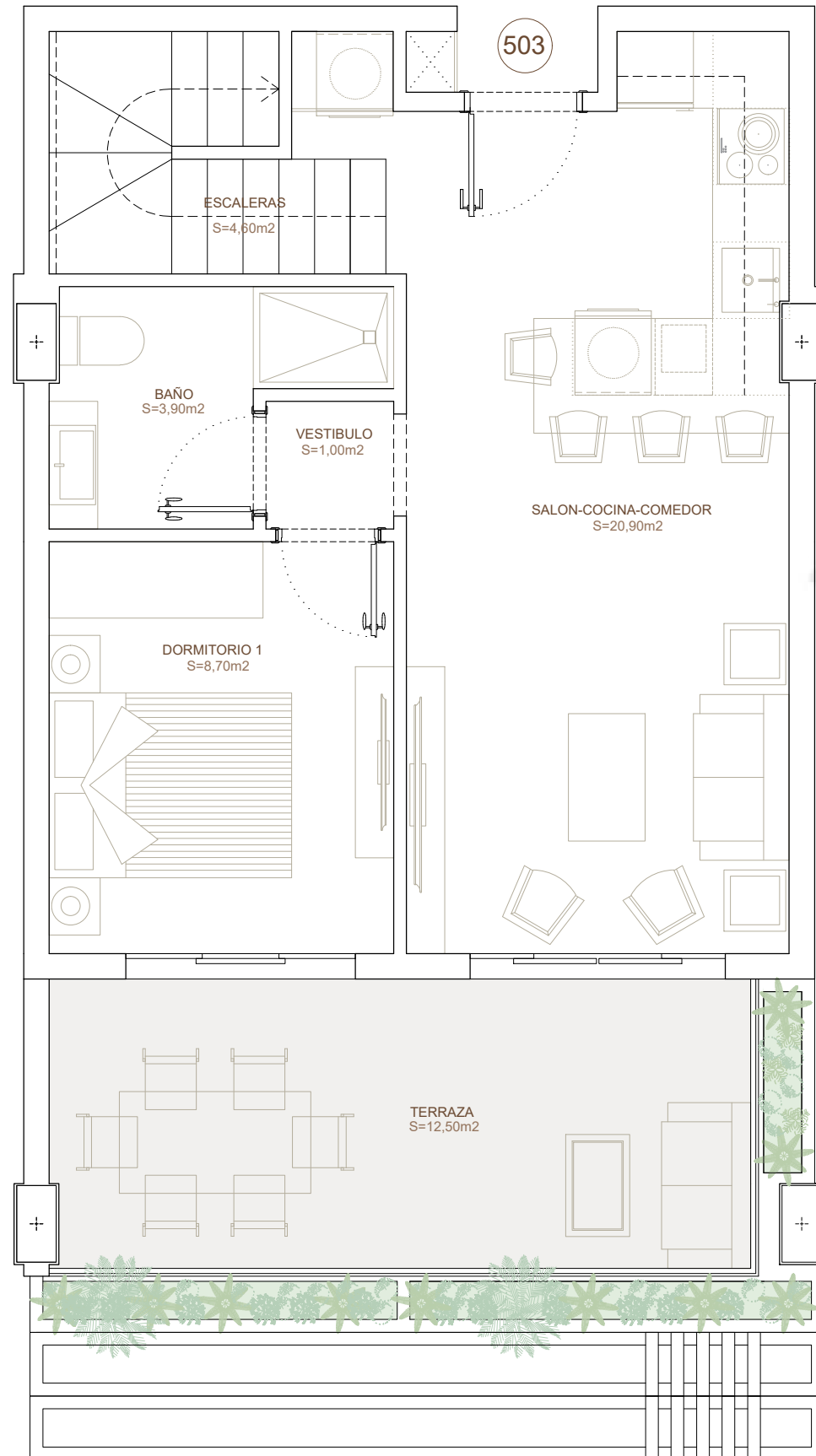

PENTHOUSE 231 NIVEL 5 503

Nº DORMITORIOS	2	SUPERFICIE TOTAL	110,03 m ²
Nº BAÑOS	2	UBICACIÓN	Interior

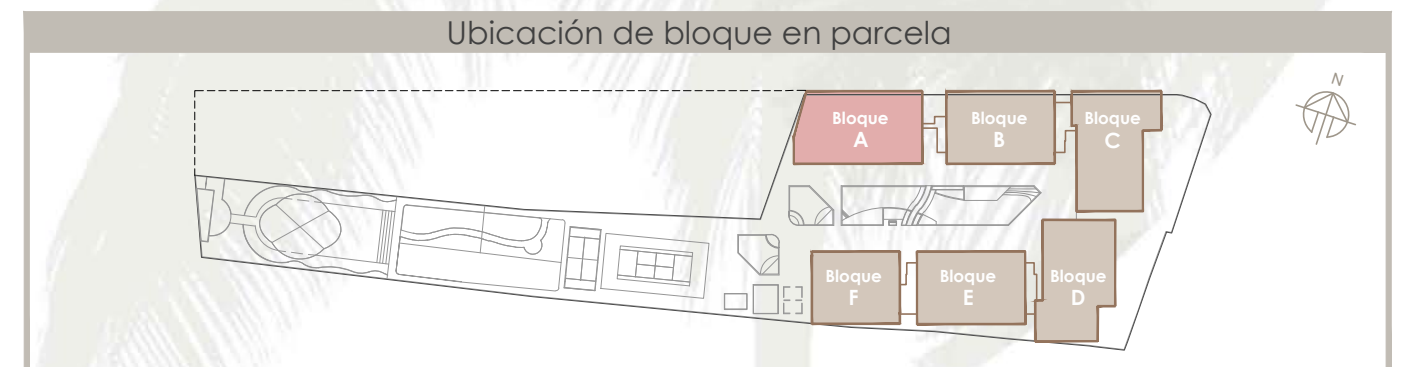
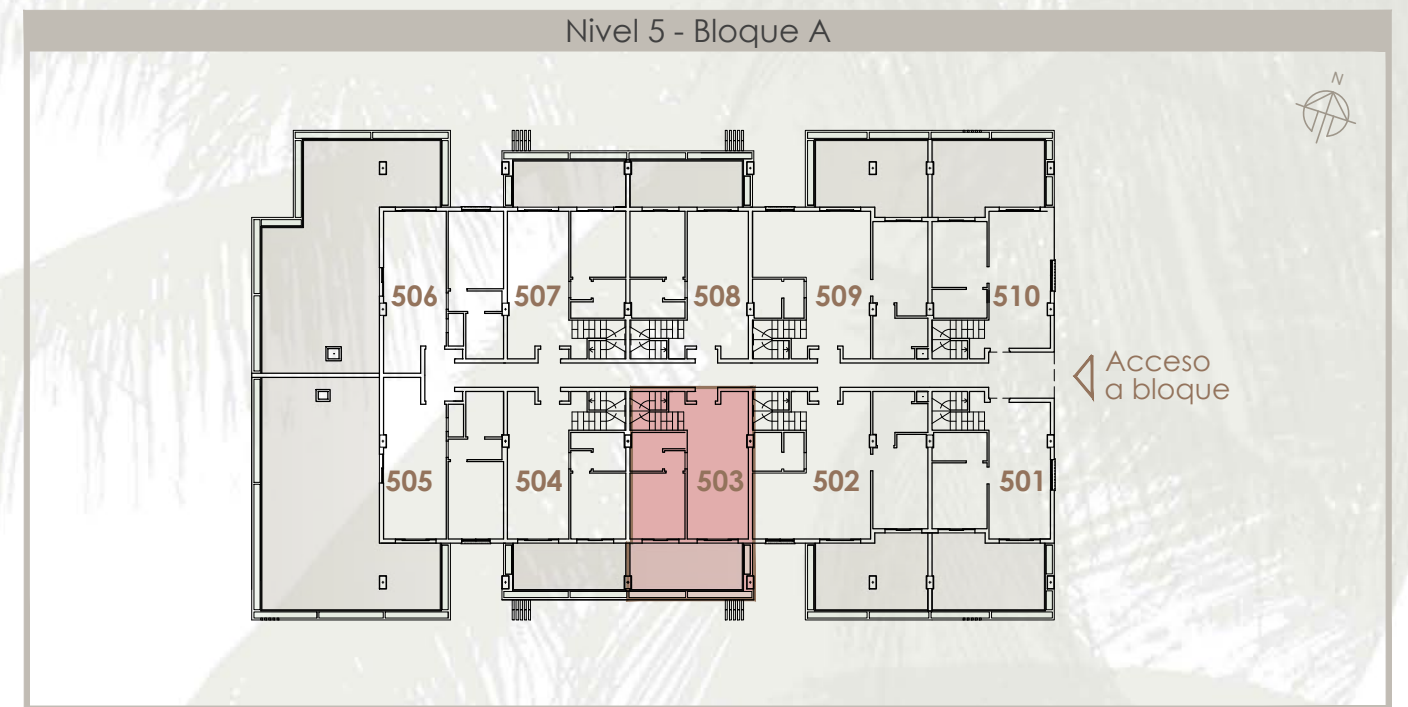

El presente documento es de carácter informativo y podrá experimentar variaciones por exigencias técnicas. Todo el mobiliario, incluido el de la cocina, es meramente informativo. Las superficies expresadas son aproximadas, pudiendo experimentar modificaciones por razones de índole técnica en el desarrollo de la ejecución de las obras

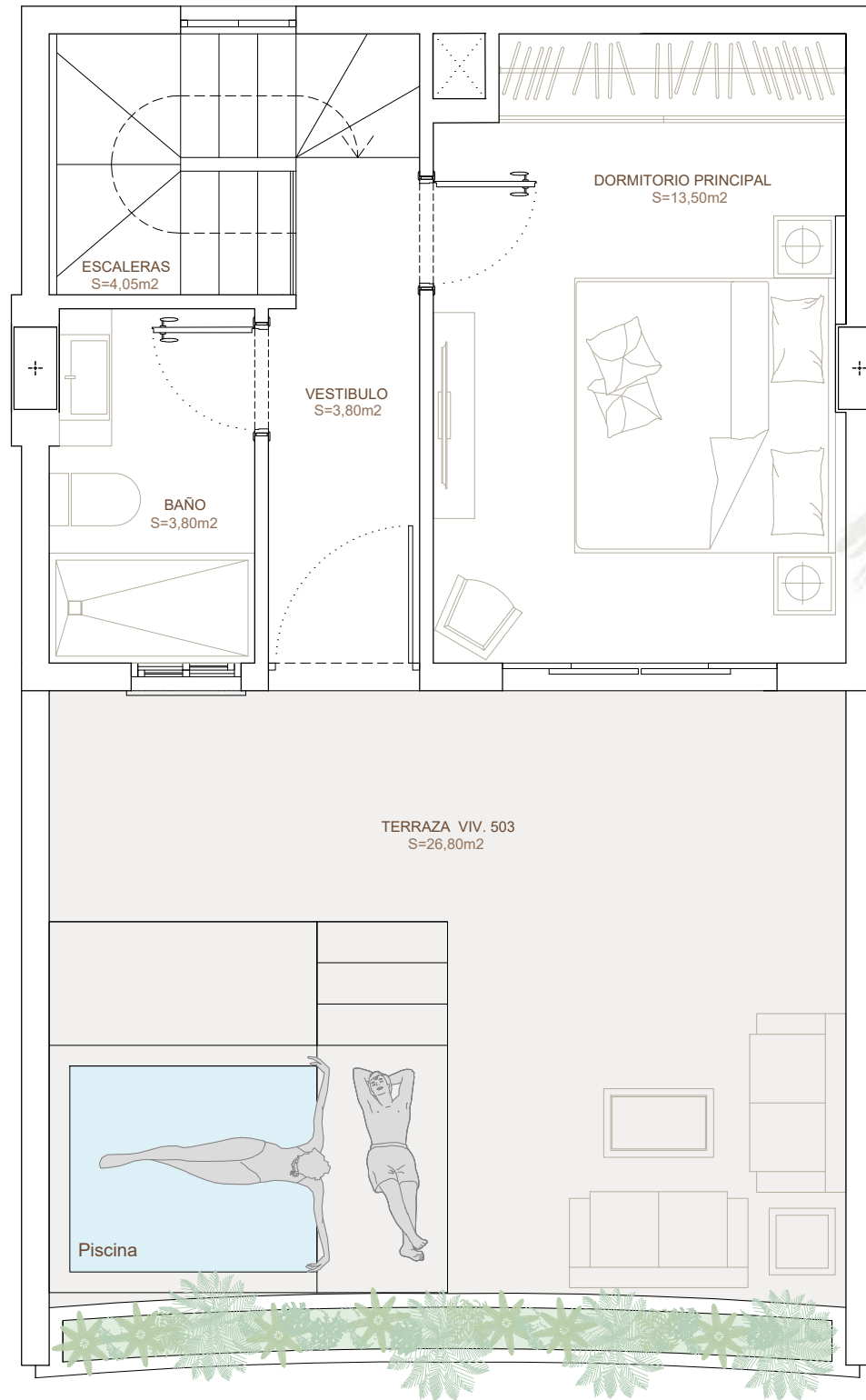

PENTHOUSE 231 NIVEL TERRAZA 503

Nº DORMITORIOS	2	SUPERFICIE TOTAL	110,03 m ²
Nº BAÑOS	2	UBICACIÓN	Interior



Nivel Terraza - Bloque A

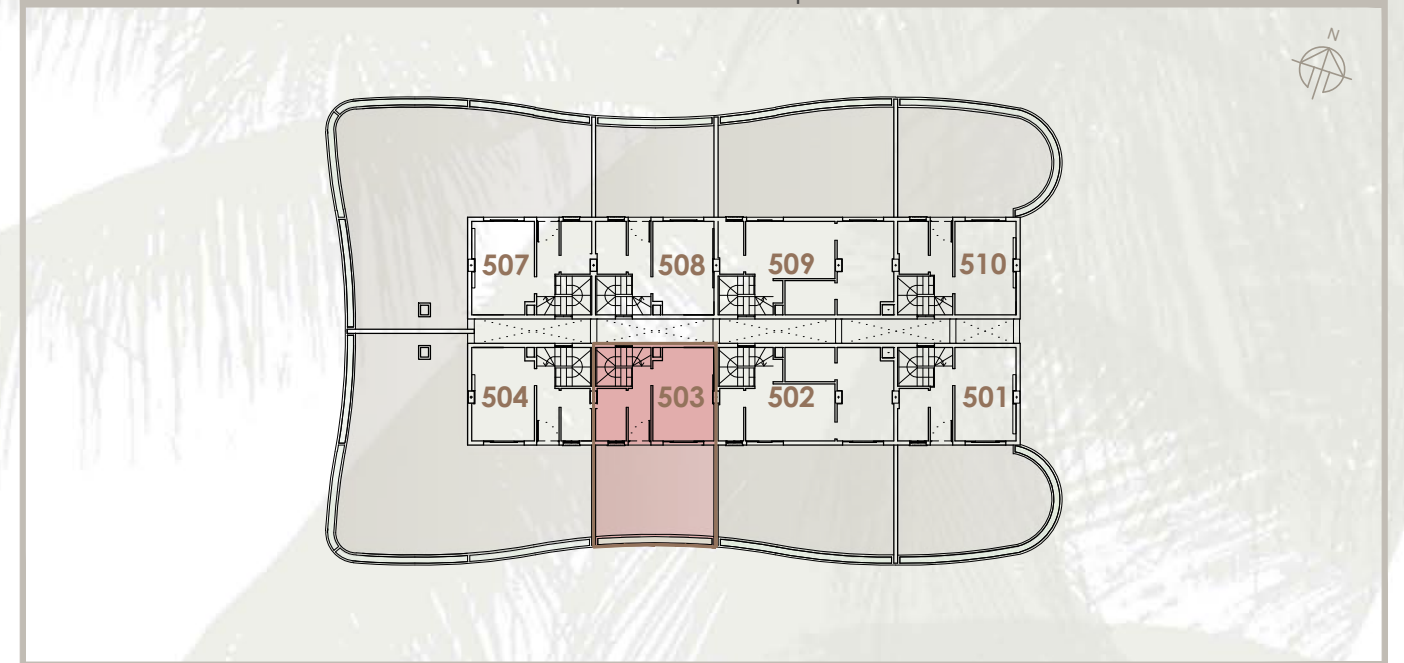

Ubicación de bloque en parcela

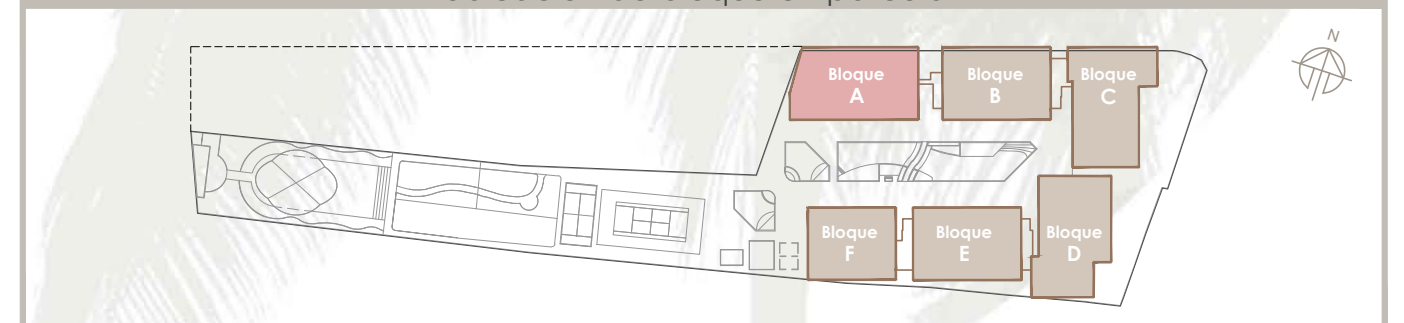

El presente documento es de carácter informativo y podrá experimentar variaciones por exigencias técnicas. Todo el mobiliario, incluido el de la cocina, es meramente informativo. Las superficies expresadas son aproximadas, pudiendo experimentar modificaciones por razones de índole técnica en el desarrollo de la ejecución de las obras

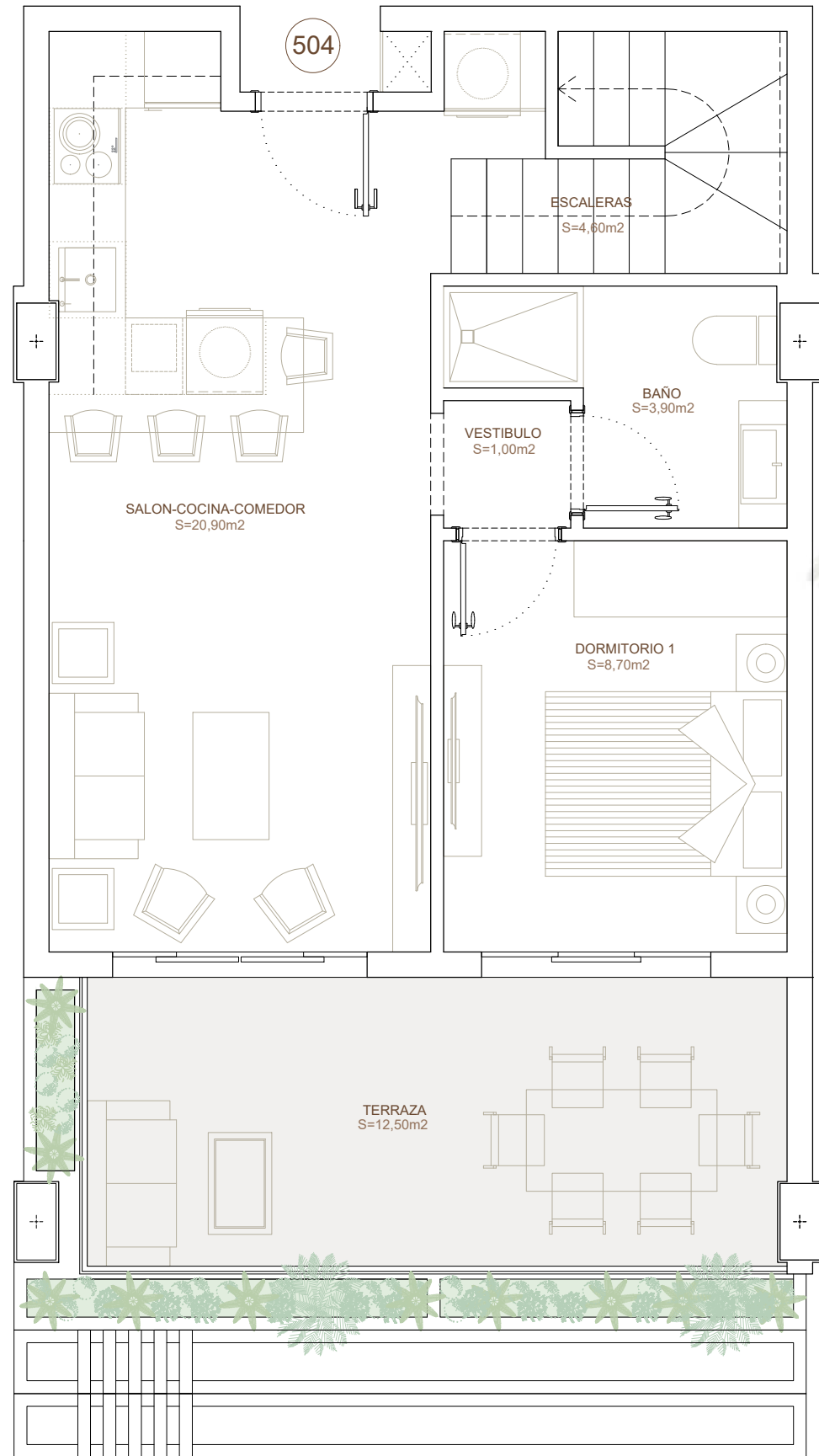

PENTHOUSE 232 NIVEL 5 504

Nº DORMITORIOS	2	SUPERFICIE TOTAL	178,35 m ²
Nº BAÑOS	2	UBICACIÓN	Interior

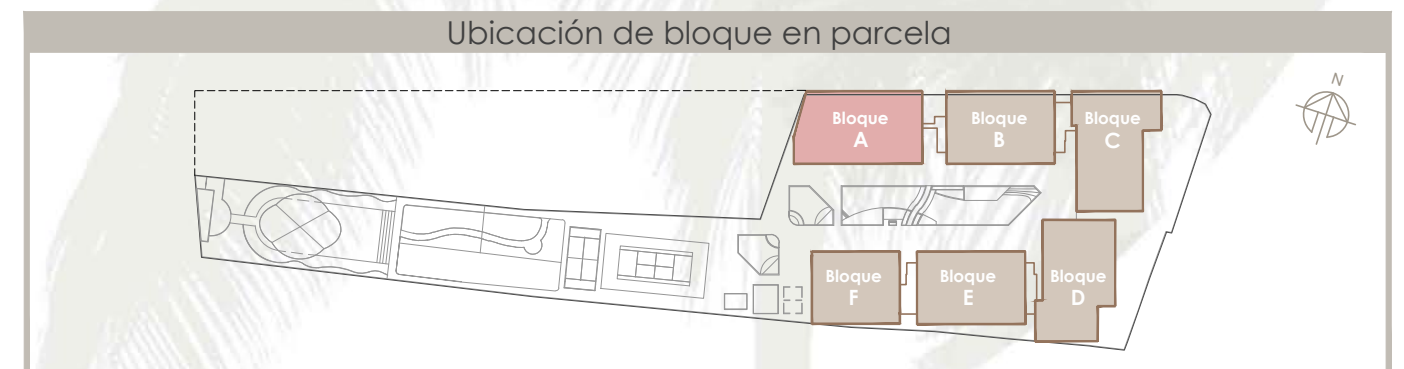
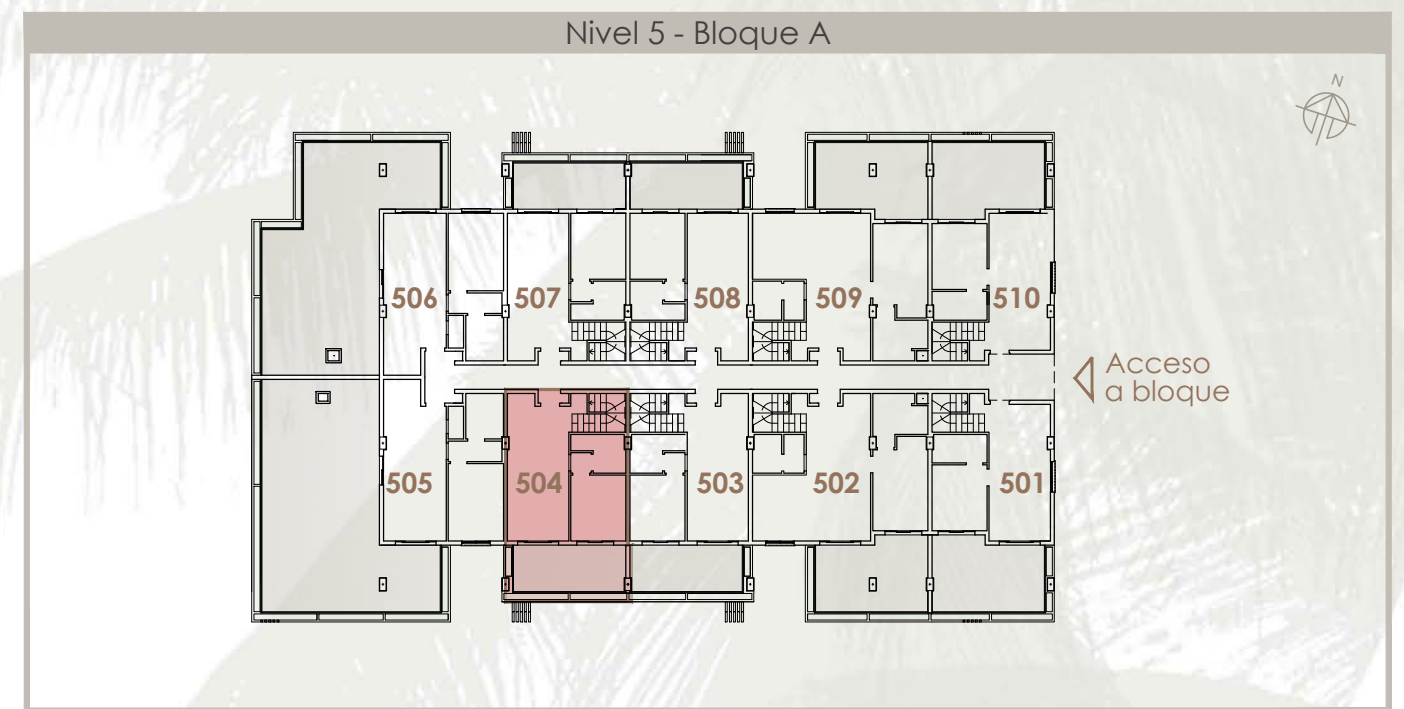

El presente documento es de carácter informativo y podrá experimentar variaciones por exigencias técnicas. Todo el mobiliario, incluido el de la cocina, es meramente informativo. Las superficies expresadas son aproximadas, pudiendo experimentar modificaciones por razones de índole técnica en el desarrollo de la ejecución de las obras

PENTHOUSE 232 NIVEL TERRAZA 504

Nº DORMITORIOS	2	SUPERFICIE TOTAL	178,35 m ²
Nº BAÑOS	2	UBICACIÓN	Interior

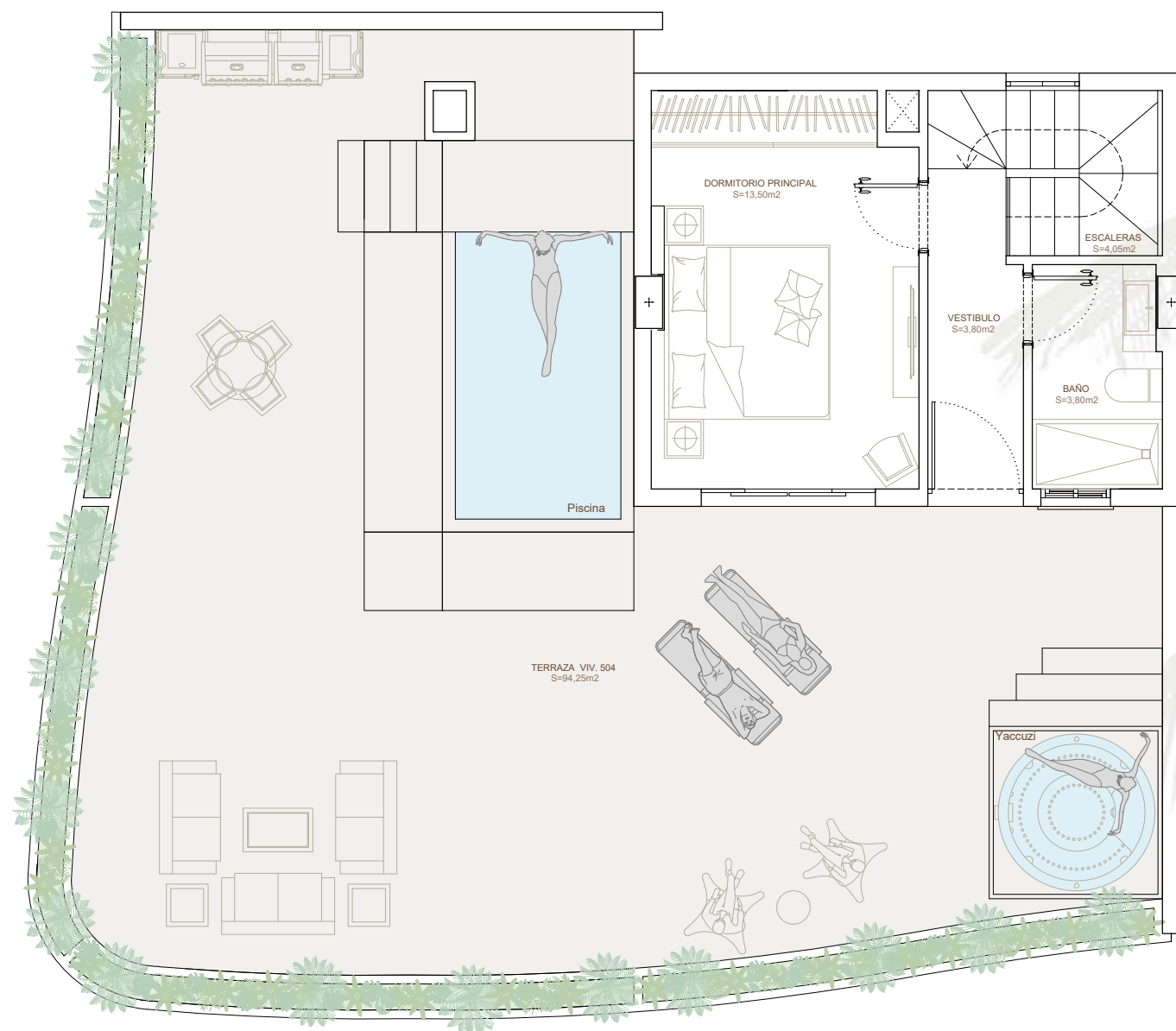

Nivel Terraza - Bloque A

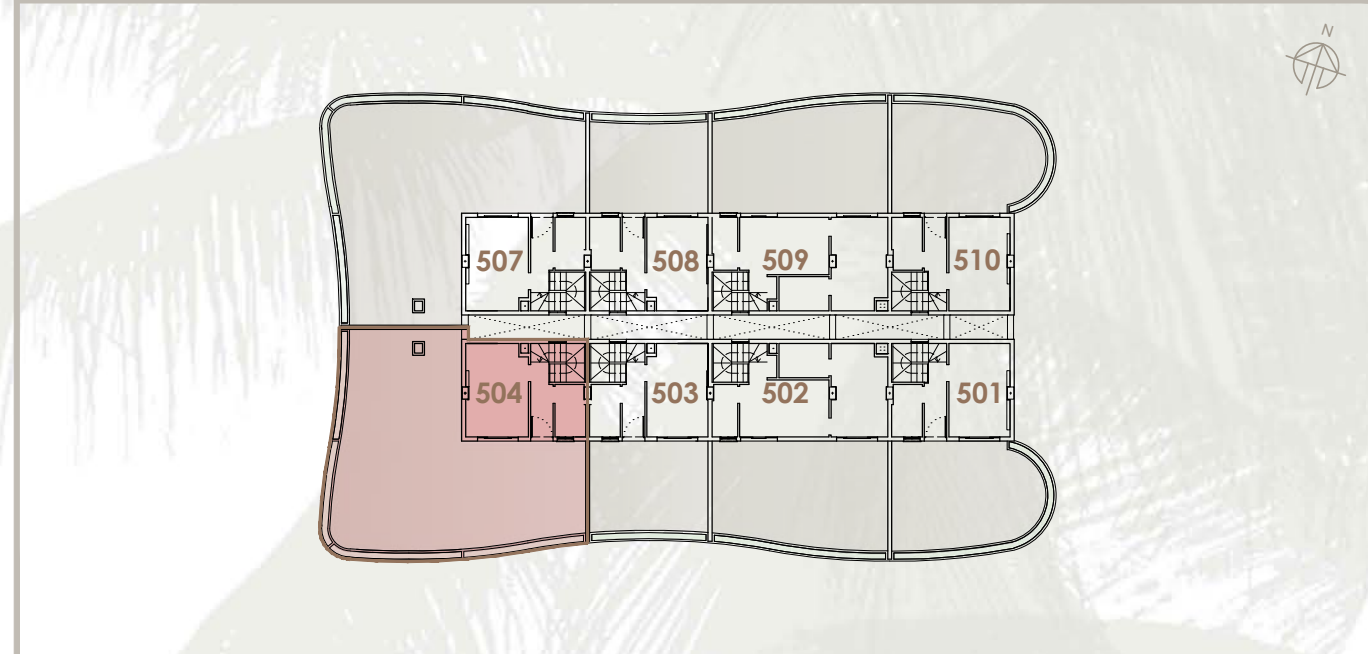

Ubicación de bloque en parcela

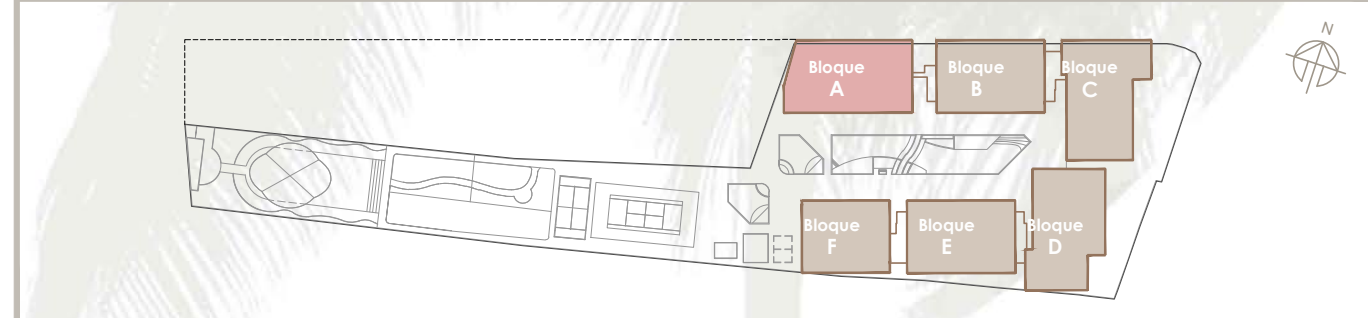

El presente documento es de carácter informativo y podrá experimentar variaciones por exigencias técnicas. Todo el mobiliario, incluido el de la cocina, es meramente informativo. Las superficies expresadas son aproximadas, pudiendo experimentar modificaciones por razones de índole técnica en el desarrollo de la ejecución de las obras

APARTAMENTO 233 NIVEL 5 505

Nº DORMITORIOS	1	SUPERFICIE TOTAL	122,80 m ²
Nº BAÑOS	1	UBICACIÓN	-

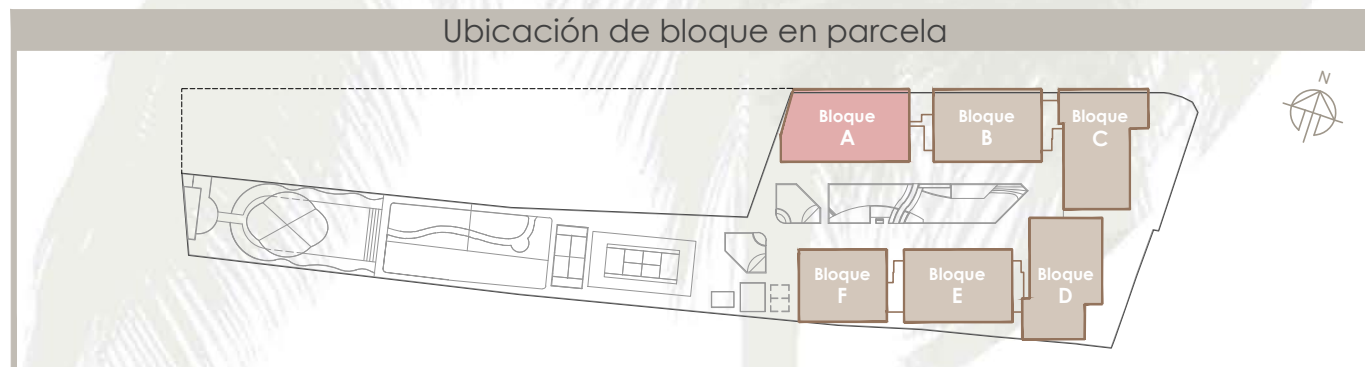
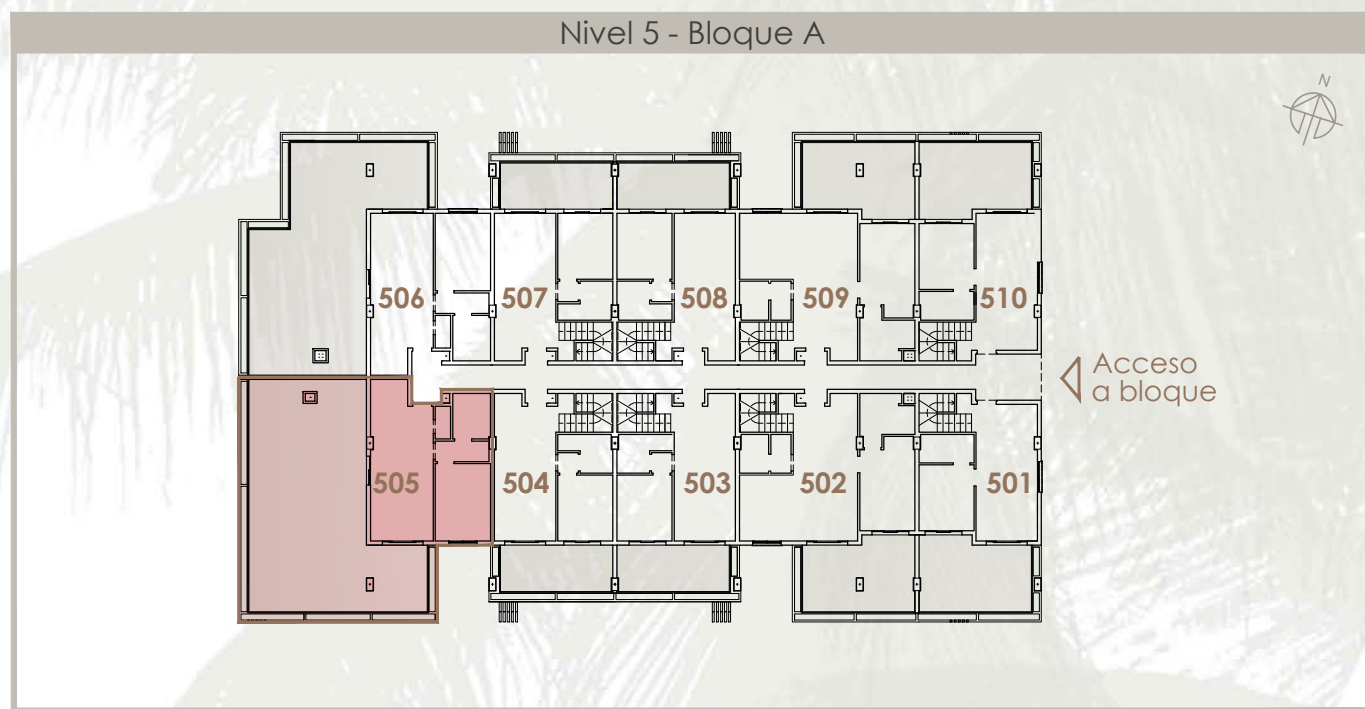

El presente documento es de carácter informativo y podrá experimentar variaciones por exigencias técnicas. Todo el mobiliario, incluido el de la cocina, es meramente informativo. Las superficies expresadas son aproximadas, pudiendo experimentar modificaciones por razones de índole técnica en el desarrollo de la ejecución de las obras

APARTAMENTO 234 NIVEL 5 506

Nº DORMITORIOS	2	SUPERFICIE TOTAL	114,15 m ²
Nº BAÑOS	2	UBICACIÓN	Exterior

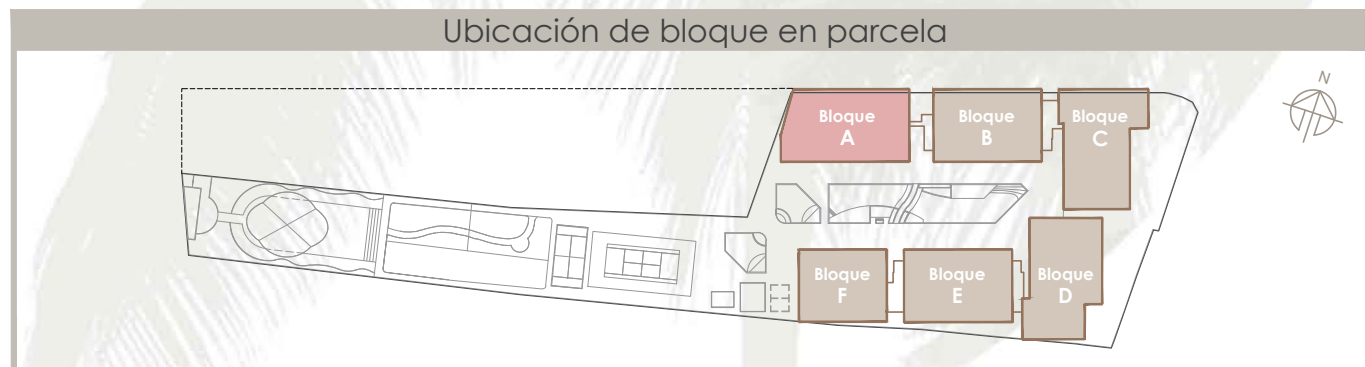
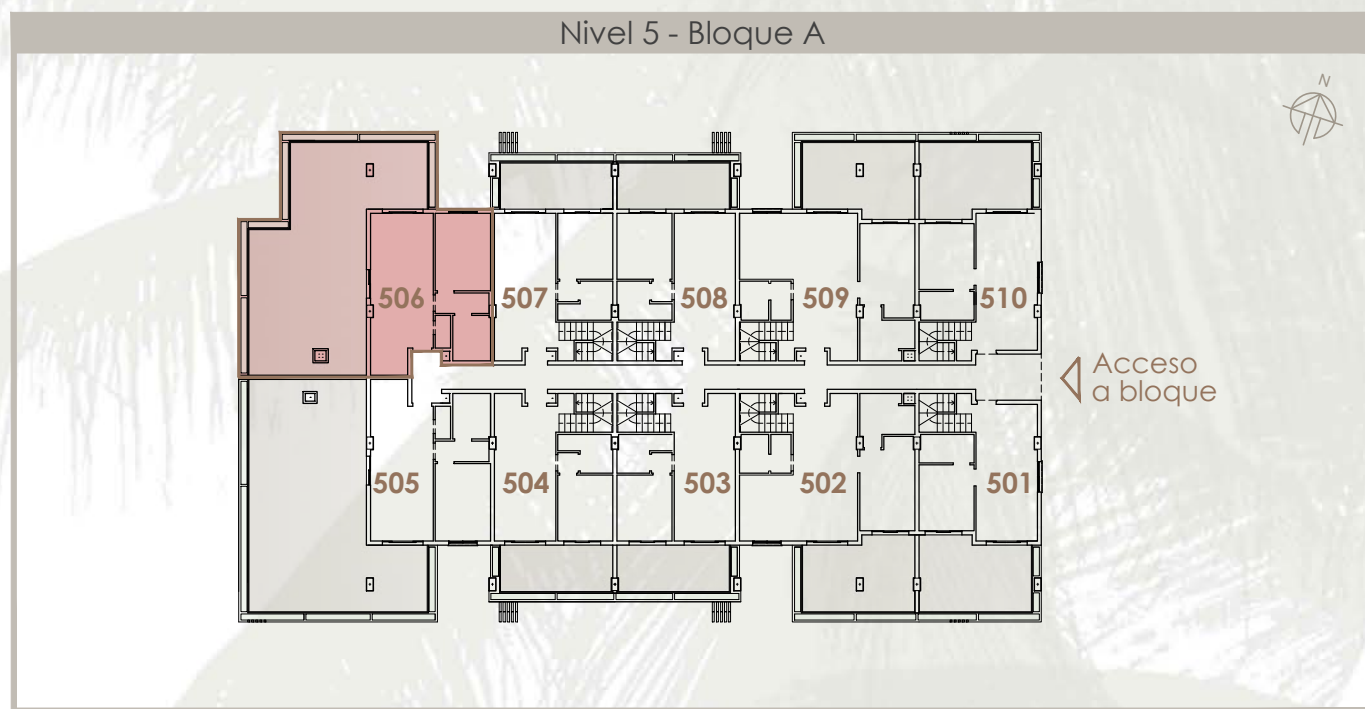
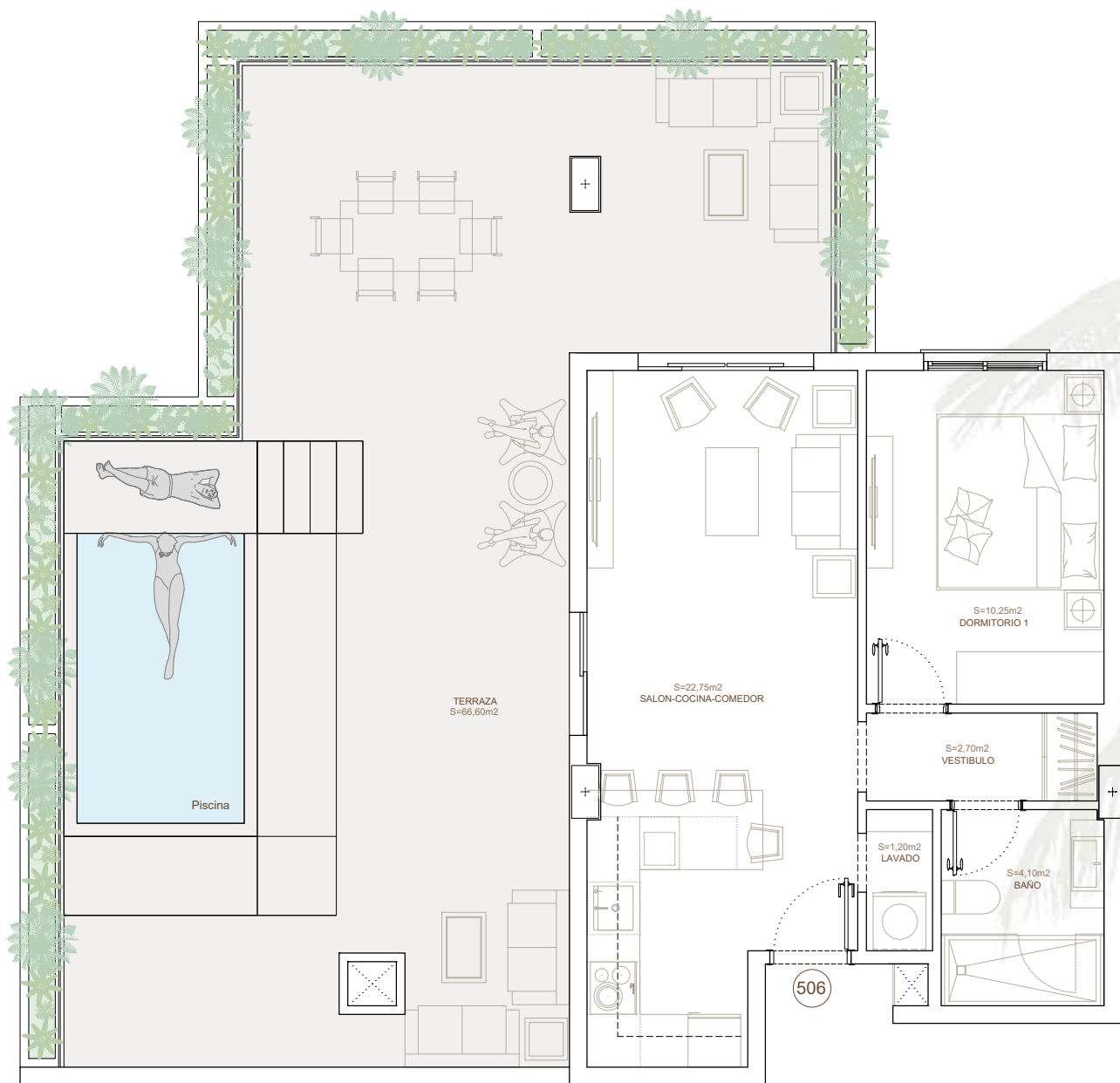

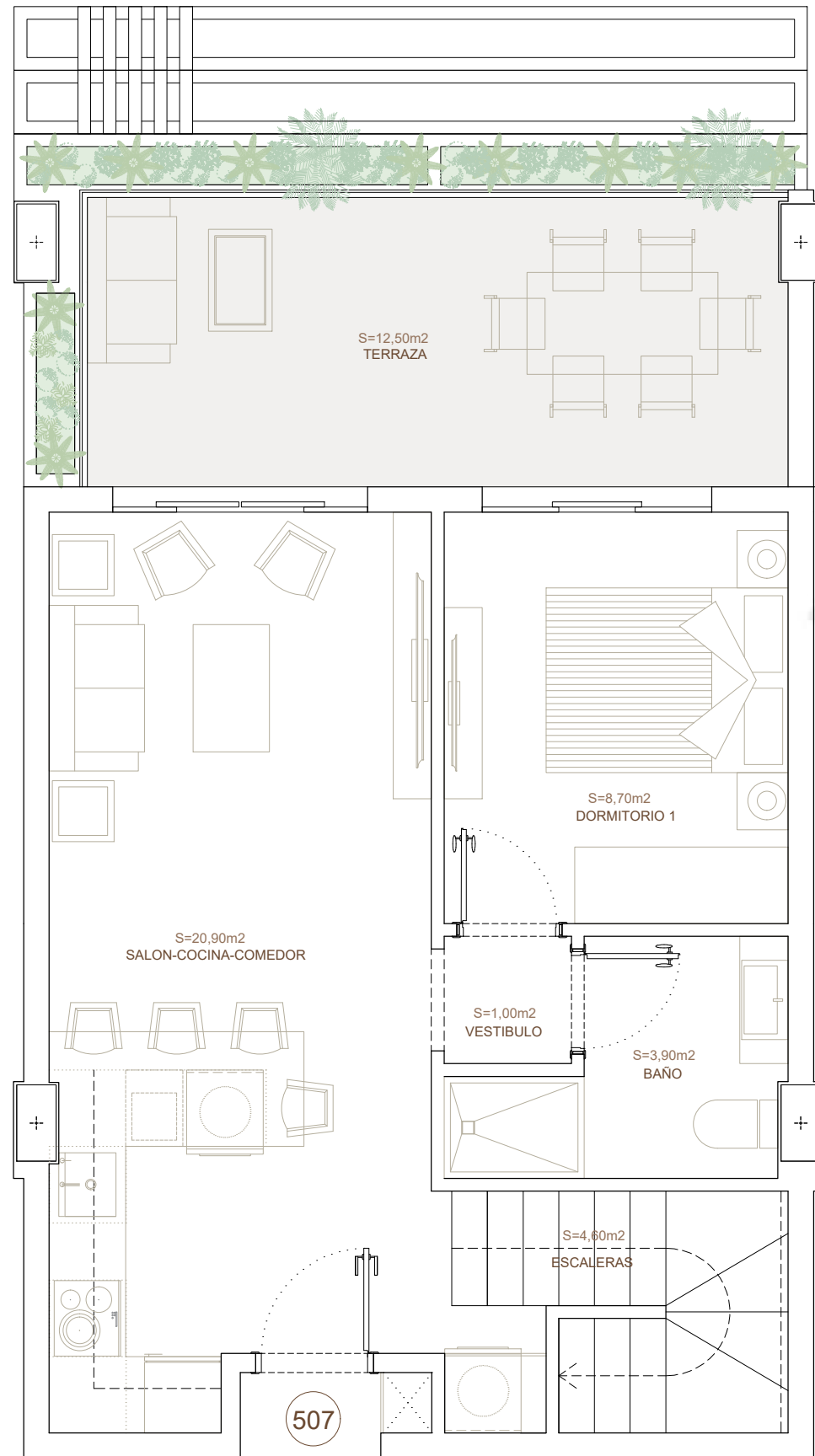

PENTHOUSE 235 NIVEL 5 507

Nº DORMITORIOS	2	SUPERFICIE TOTAL	178,35 m ²
Nº BAÑOS	2	UBICACIÓN	Exterior

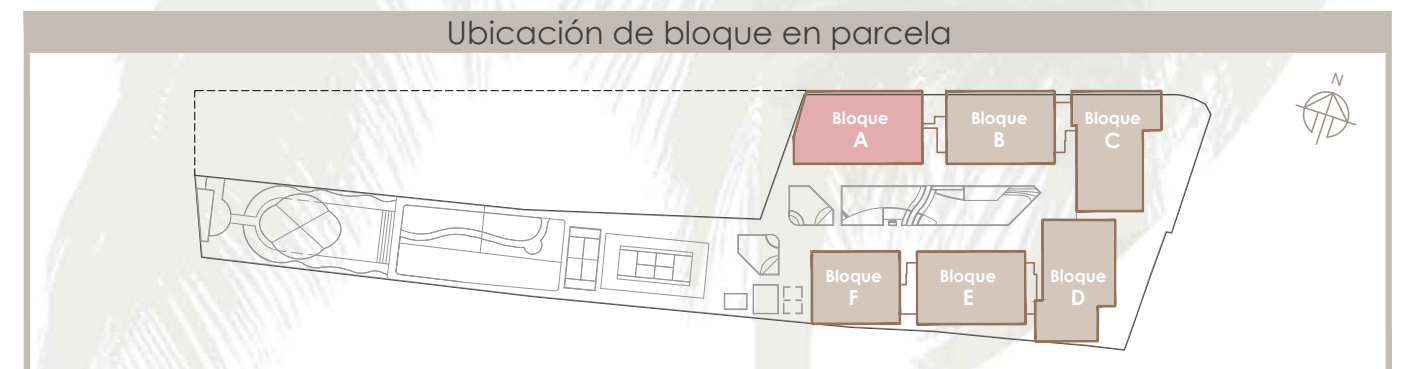
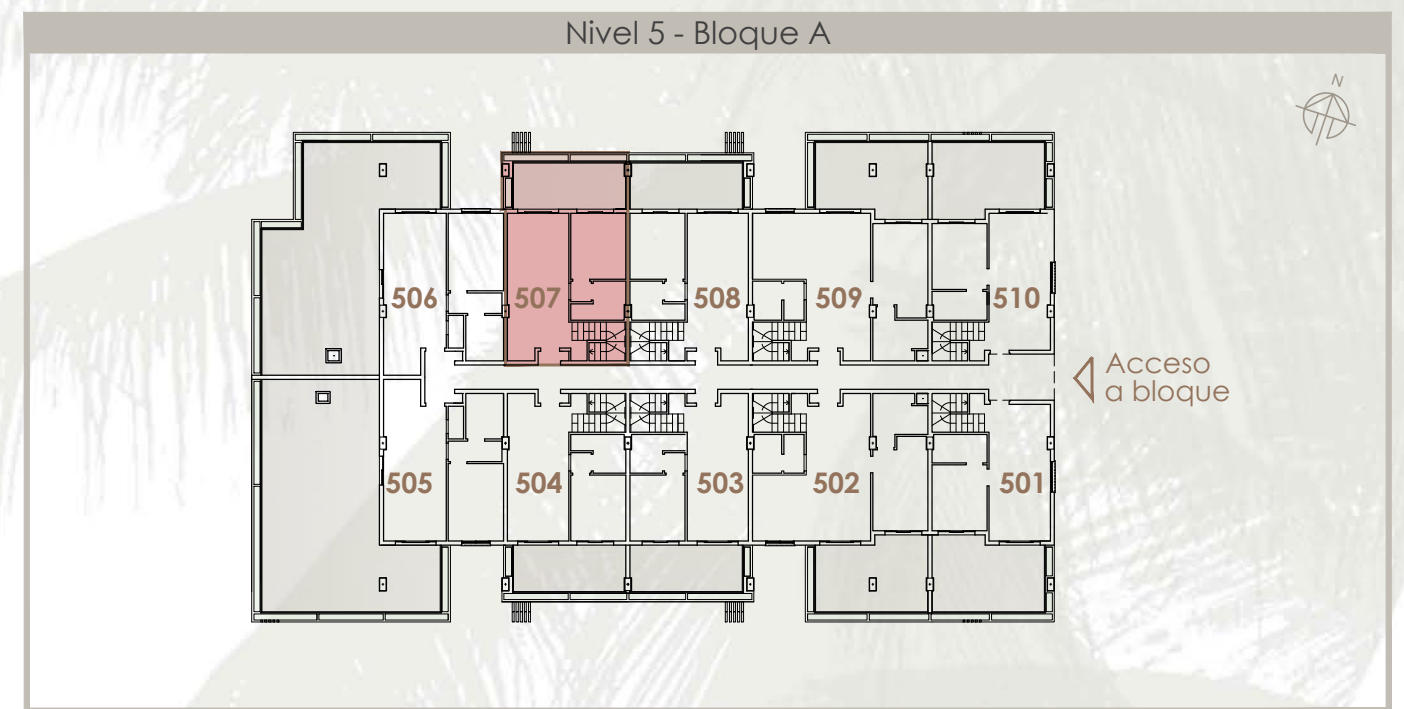

El presente documento es de carácter informativo y podrá experimentar variaciones por exigencias técnicas. Todo el mobiliario, incluido el de la cocina, es meramente informativo. Las superficies expresadas son aproximadas, pudiendo experimentar modificaciones por razones de índole técnica en el desarrollo de la ejecución de las obras

PENTHOUSE 235 NIVEL TERRAZA 507

Nº DORMITORIOS	2
Nº BAÑOS	2

SUPERFICIE TOTAL	178,35 m ²
UBICACIÓN	Exterior

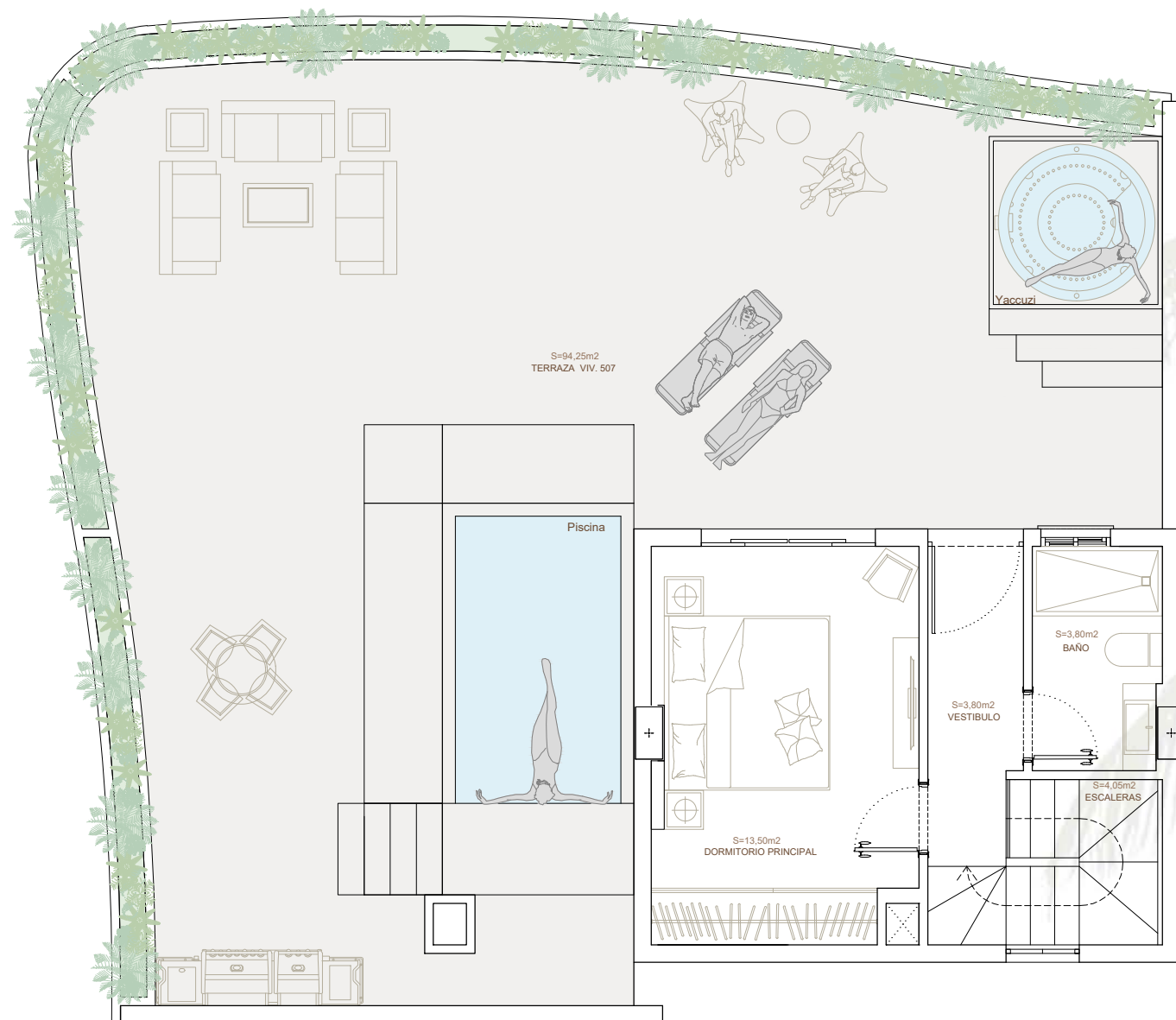

Nivel Terraza - Bloque A

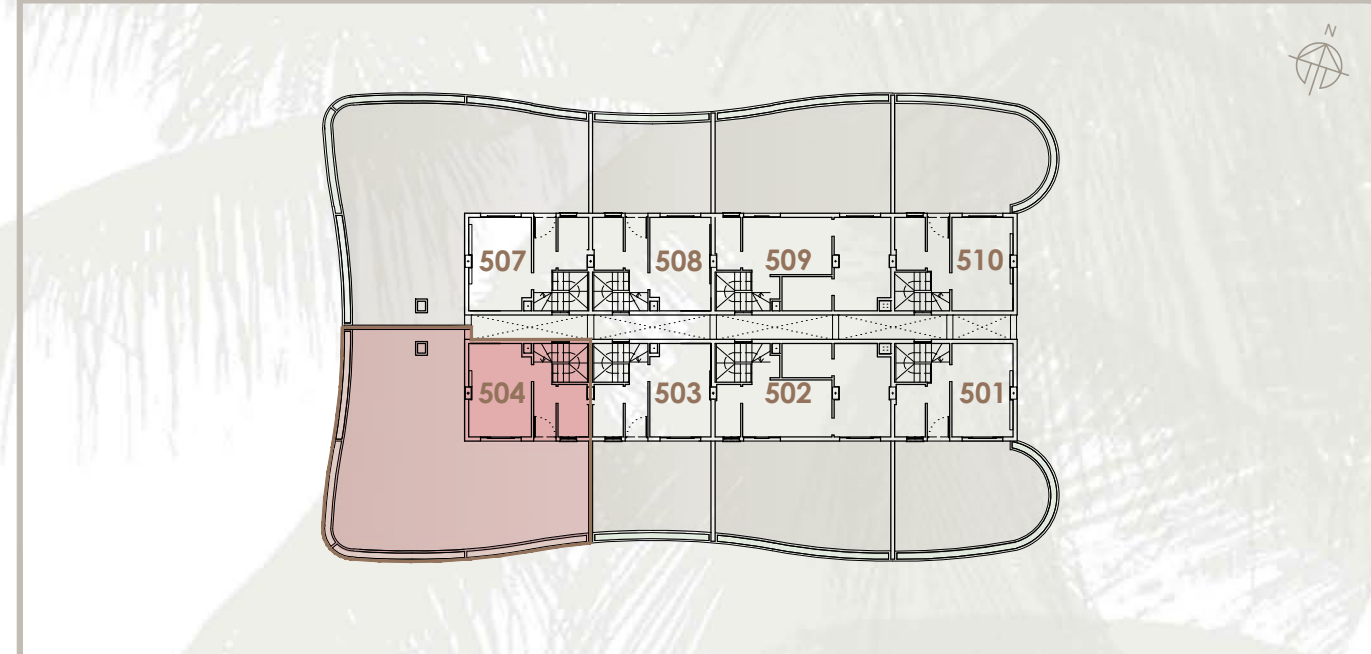

Ubicación de bloque en parcela

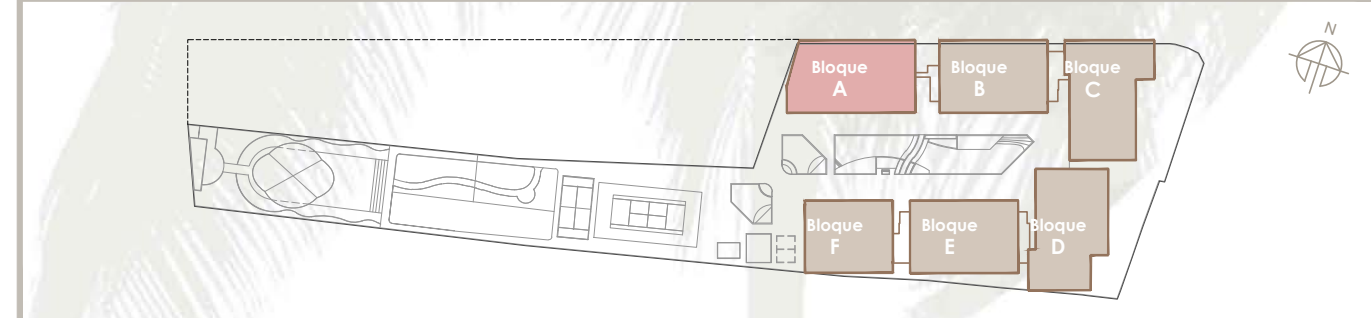

El presente documento es de carácter informativo y podrá experimentar variaciones por exigencias técnicas. Todo el mobiliario, incluido el de la cocina, es meramente informativo. Las superficies expresadas son aproximadas, pudiendo experimentar modificaciones por razones de índole técnica en el desarrollo de la ejecución de las obras

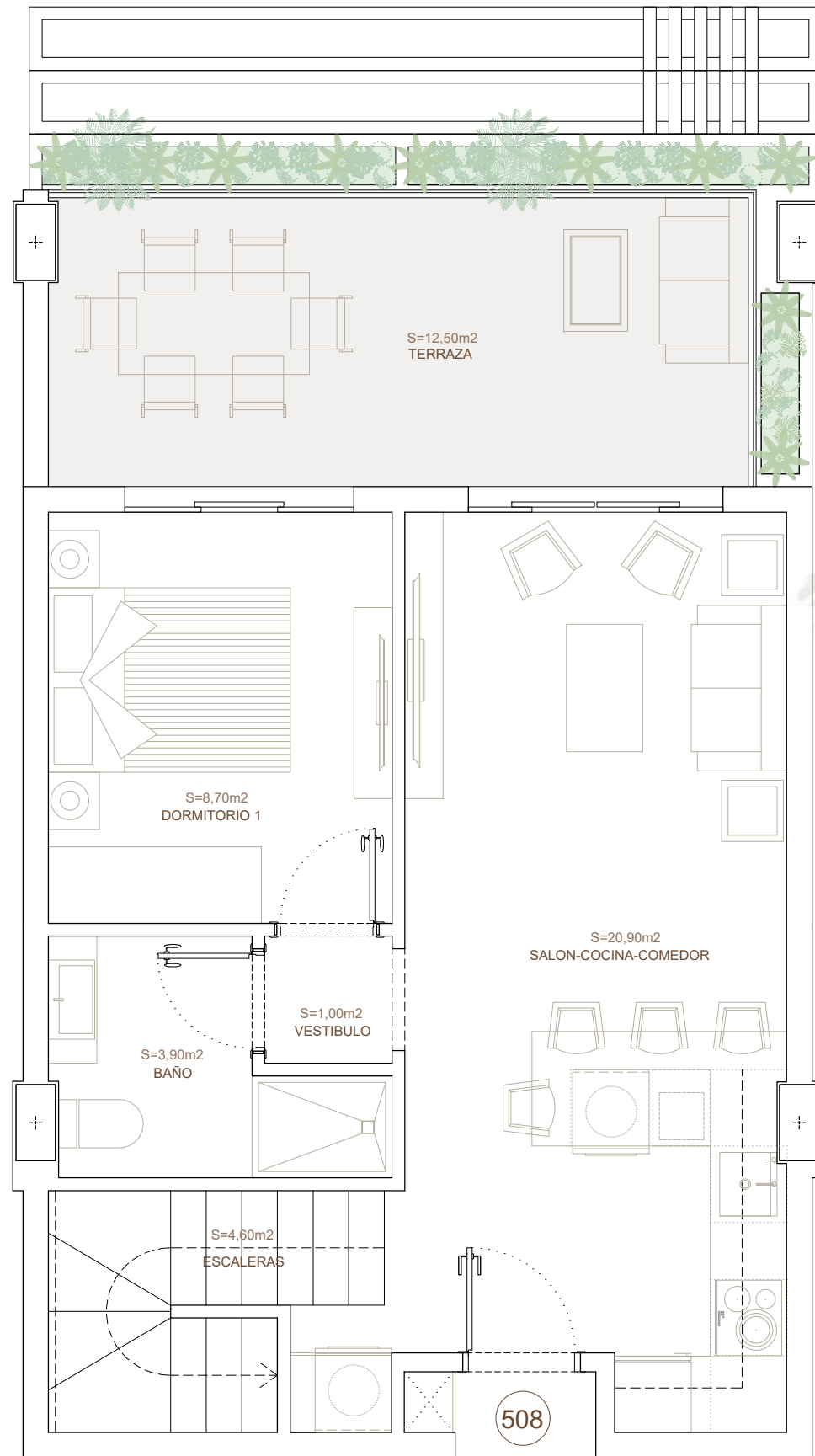

PENTHOUSE 236 NIVEL 5 508

Nº DORMITORIOS	2	SUPERFICIE TOTAL	110,03 m ²
Nº BAÑOS	2	UBICACIÓN	Exterior

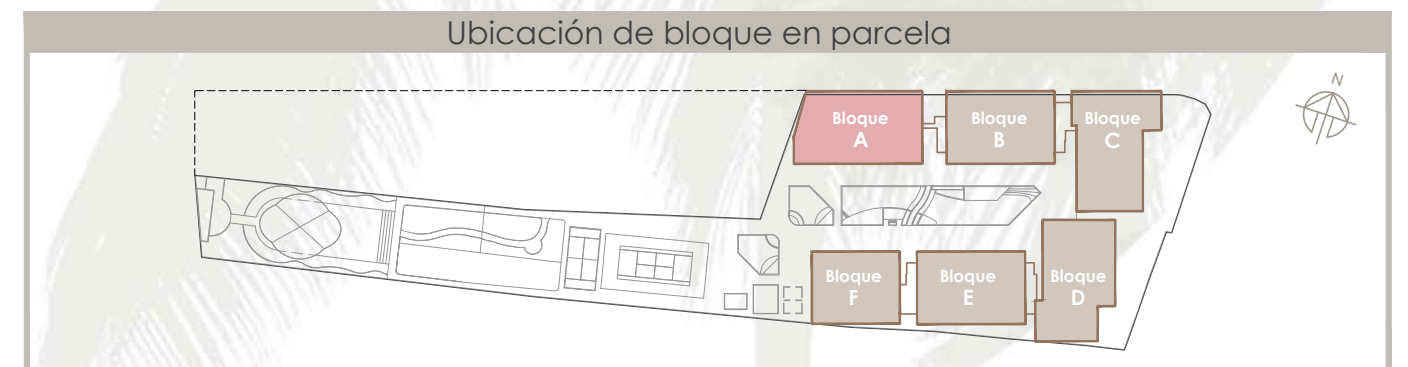
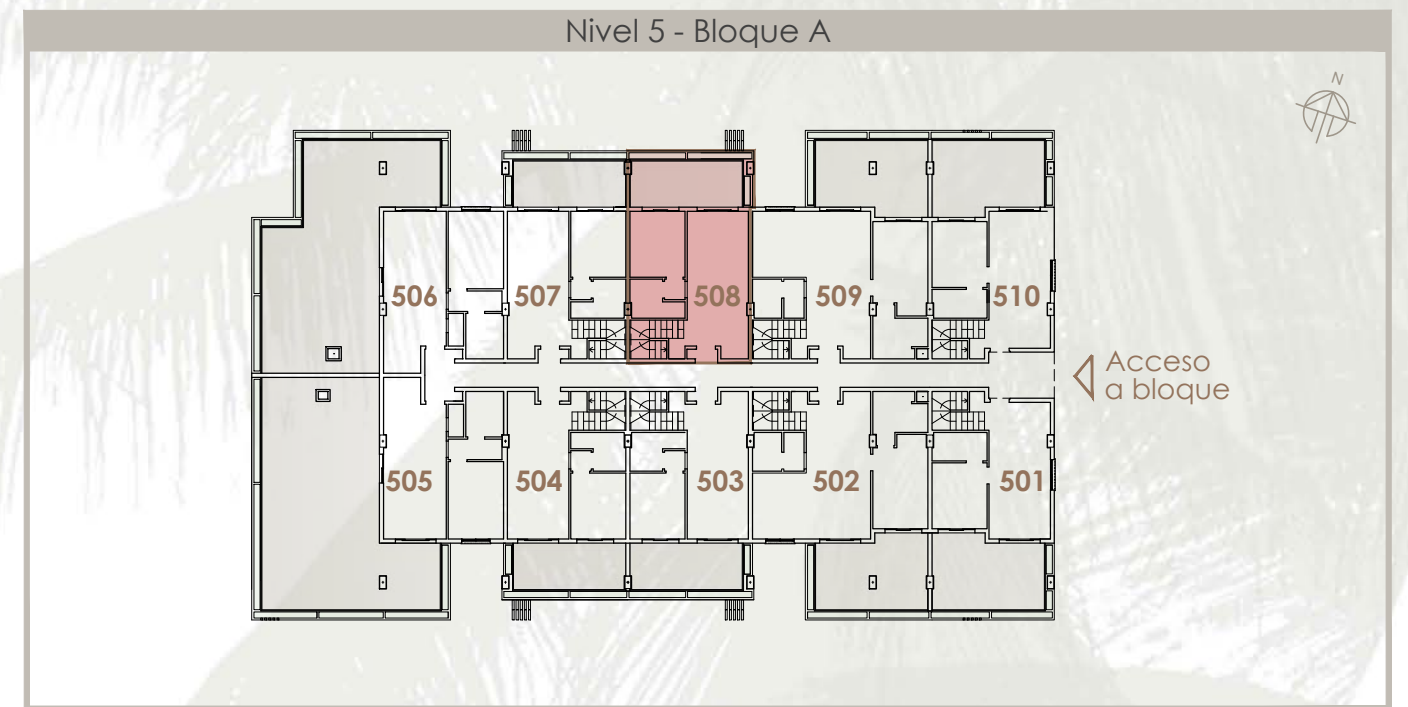

PENTHOUSE 236 NIVEL TERRAZA 508

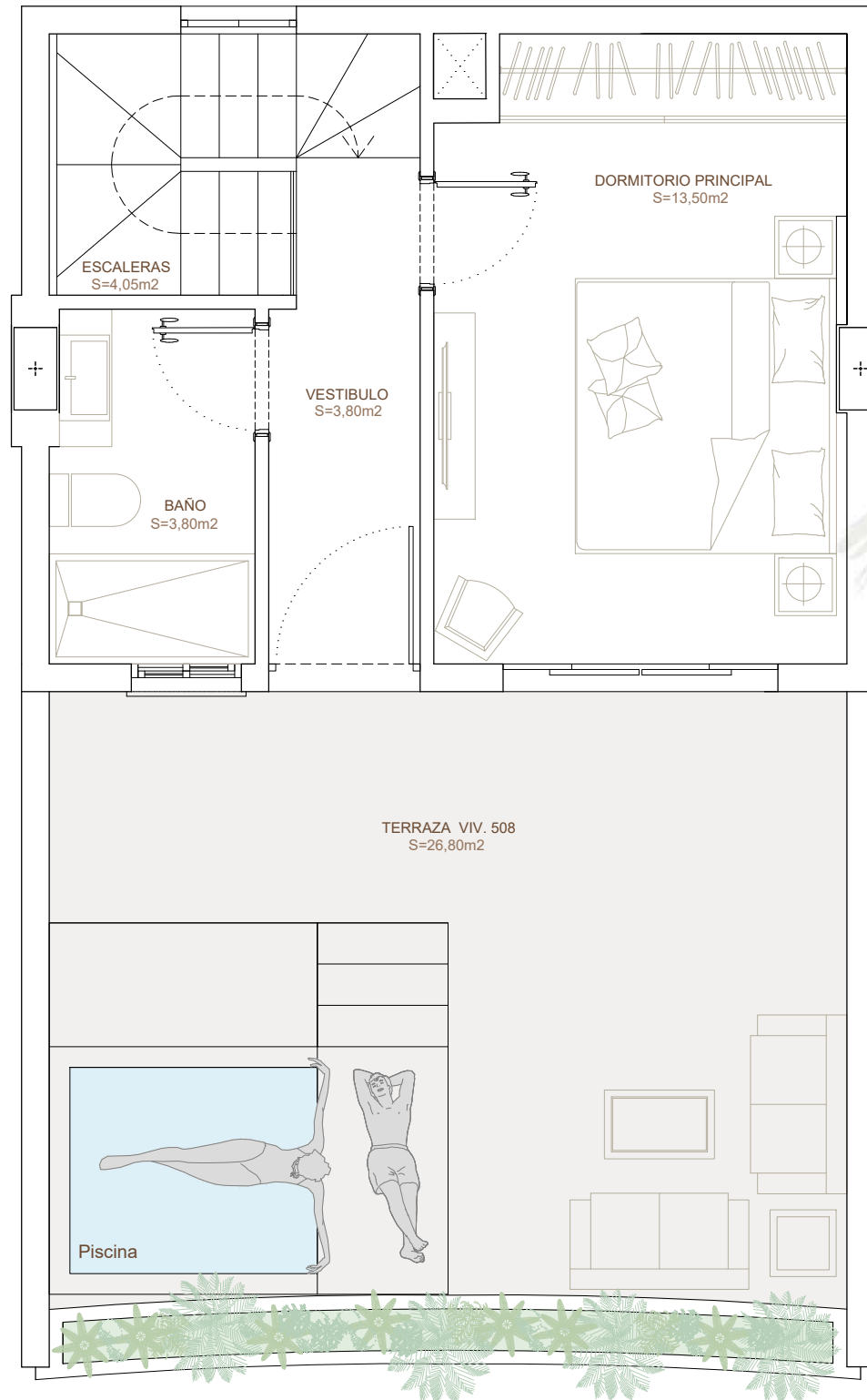

Nº DORMITORIOS	2
Nº BAÑOS	2

SUPERFICIE TOTAL	110,03 m ²
UBICACIÓN	Exterior



Nivel Terraza - Bloque A

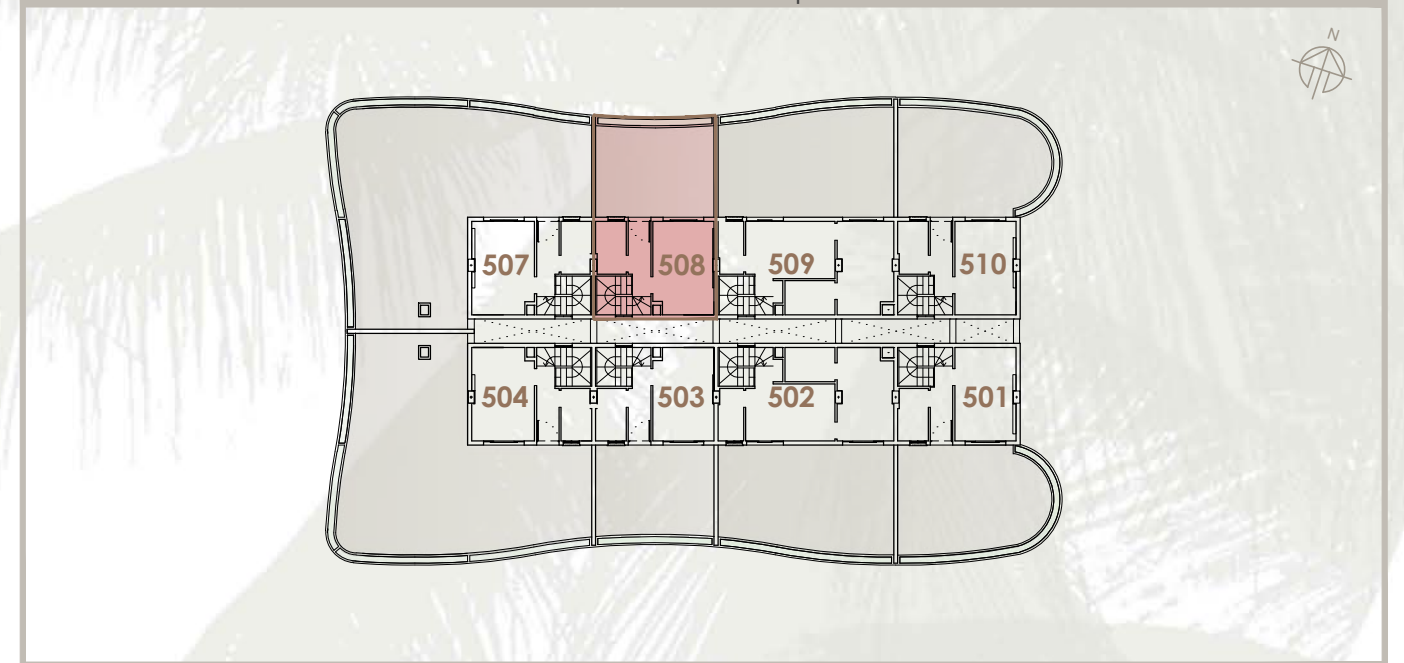

Ubicación de bloque en parcela

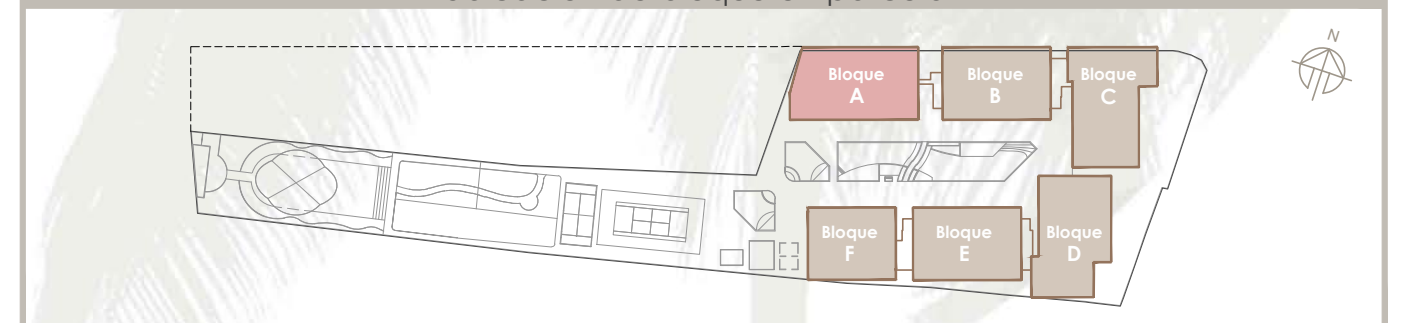

El presente documento es de carácter informativo y podrá experimentar variaciones por exigencias técnicas. Todo el mobiliario, incluido el de la cocina, es meramente informativo. Las superficies expresadas son aproximadas, pudiendo experimentar modificaciones por razones de índole técnica en el desarrollo de la ejecución de las obras

PENTHOUSE 237 NIVEL 5 509

Nº DORMITORIOS	2	SUPERFICIE TOTAL	167,38 m ²
Nº BAÑOS	2	Nº ASEOS	1
UBICACIÓN		Exterior	

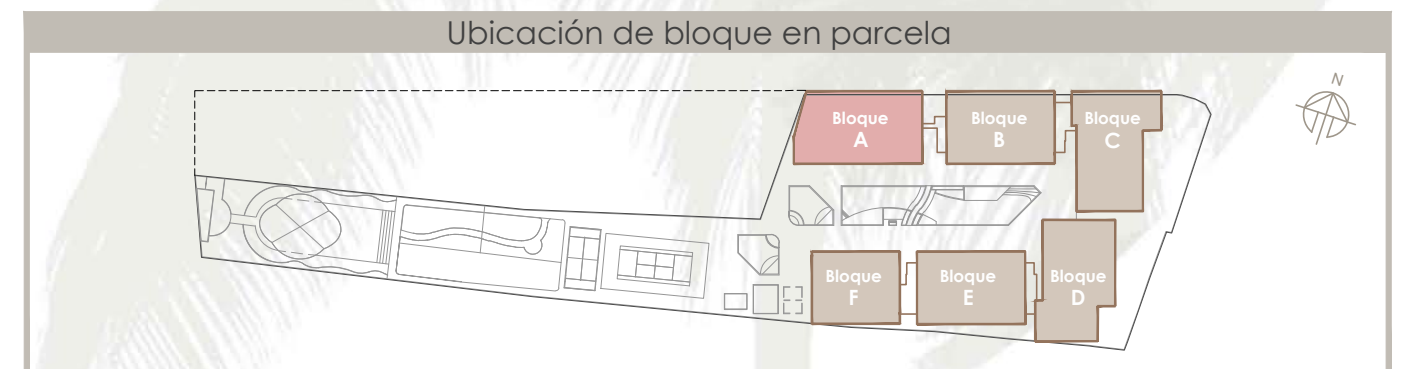
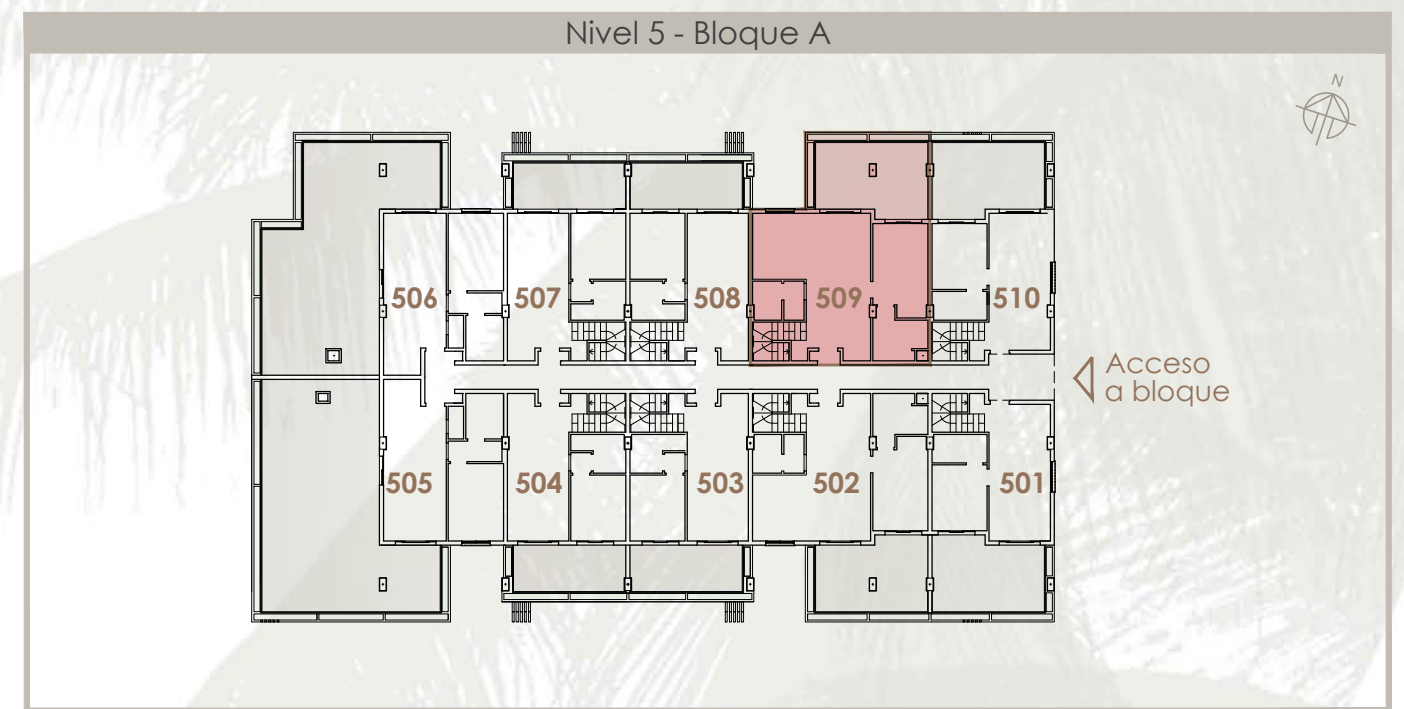
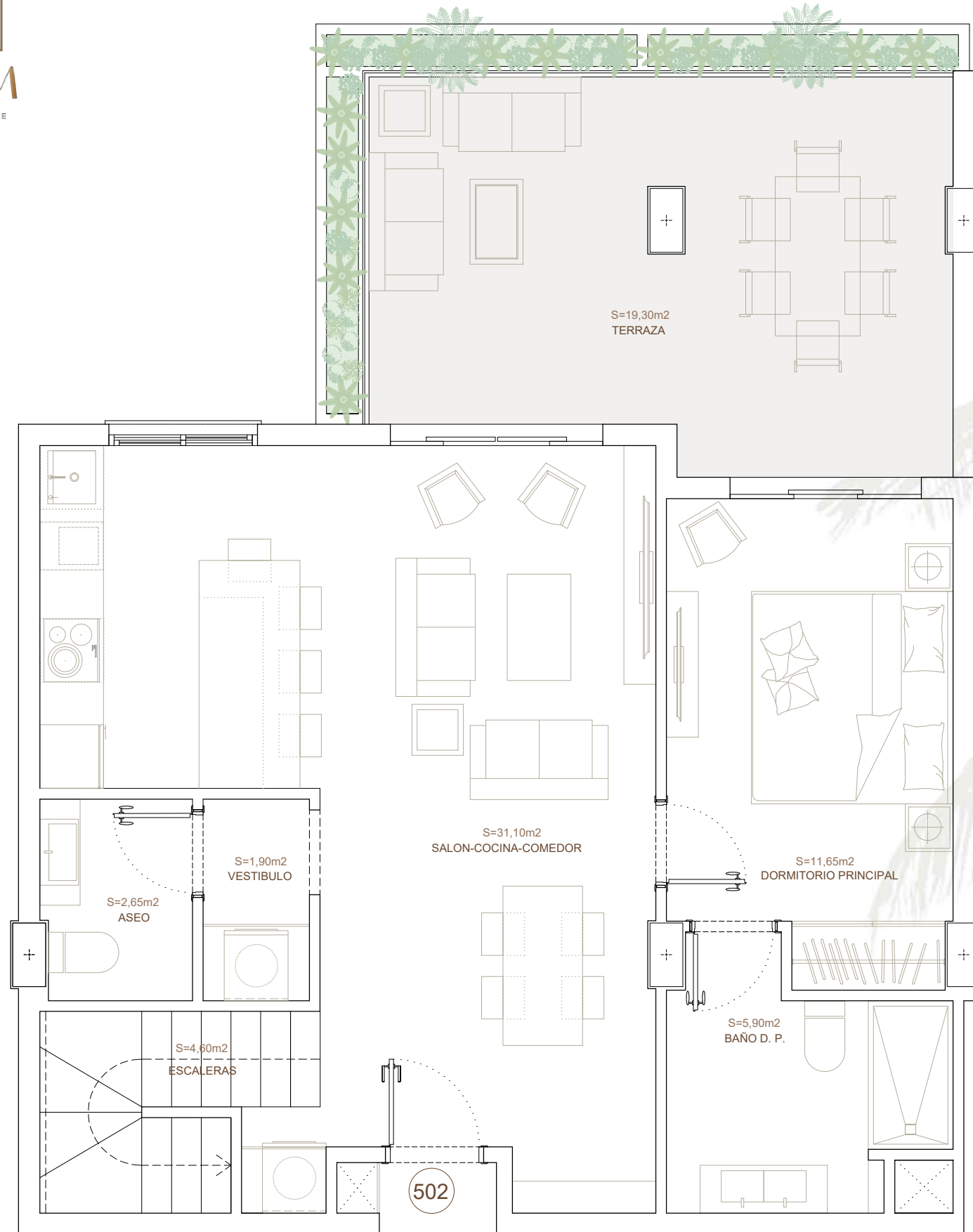

El presente documento es de carácter informativo y podrá experimentar variaciones por exigencias técnicas. Todo el mobiliario, incluido el de la cocina, es meramente informativo. Las superficies expresadas son aproximadas, pudiendo experimentar modificaciones por razones de índole técnica en el desarrollo de la ejecución de las obras

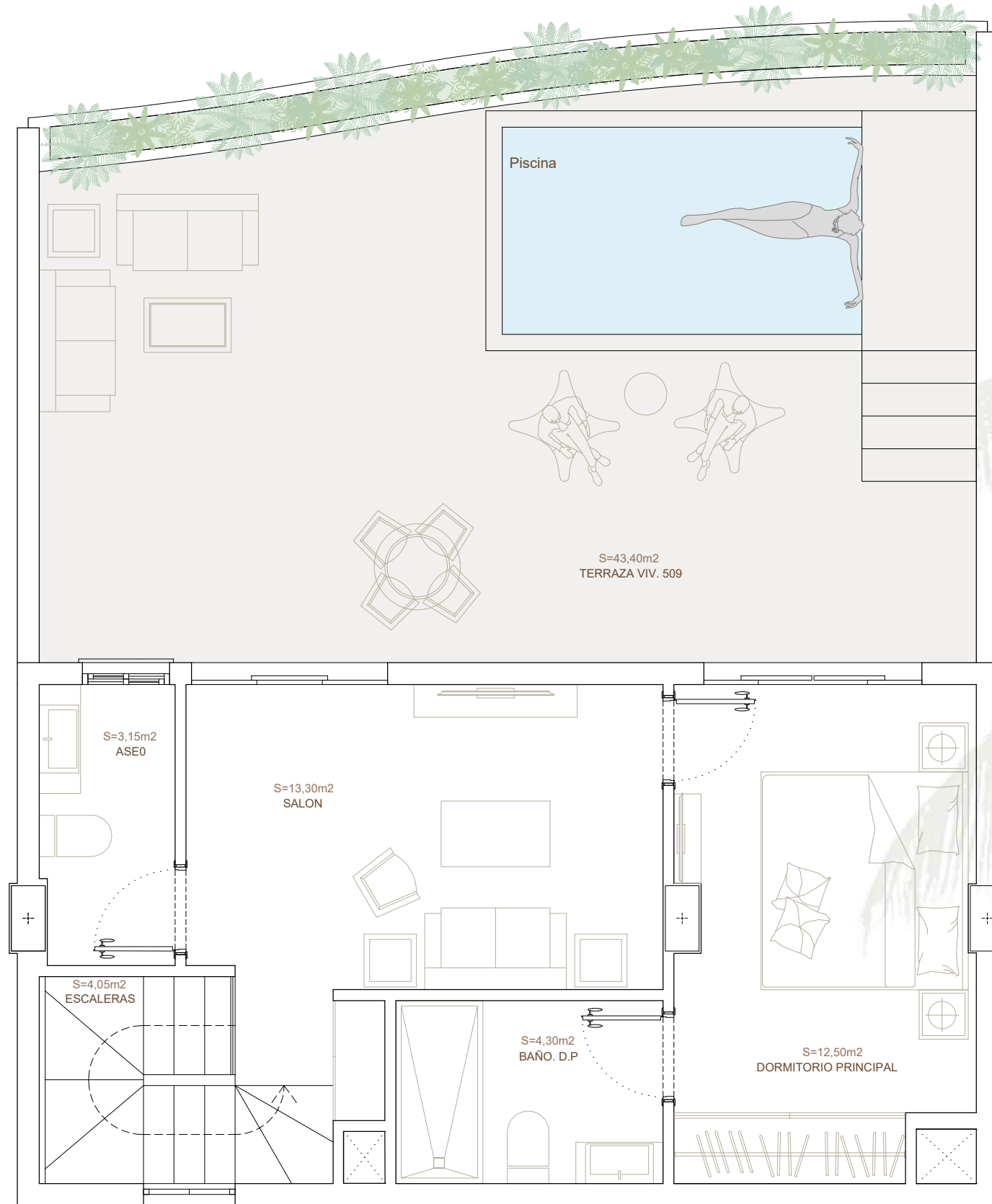

PENTHOUSE 237 NIVEL TERRAZA 509

Nº DORMITORIOS	2	SUPERFICIE TOTAL	167,38 m ²
Nº BAÑOS	2	Nº ASEOS	1
UBICACIÓN		Interior	

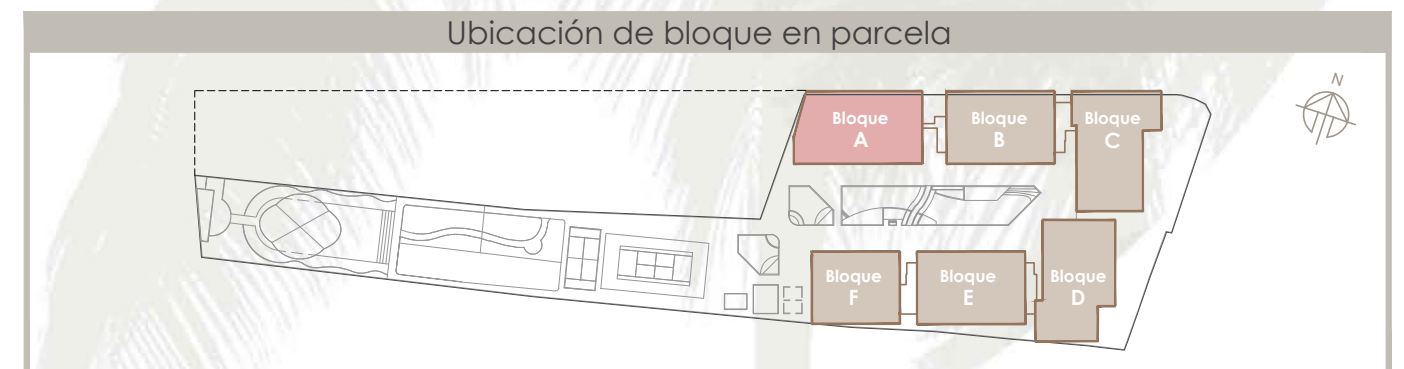
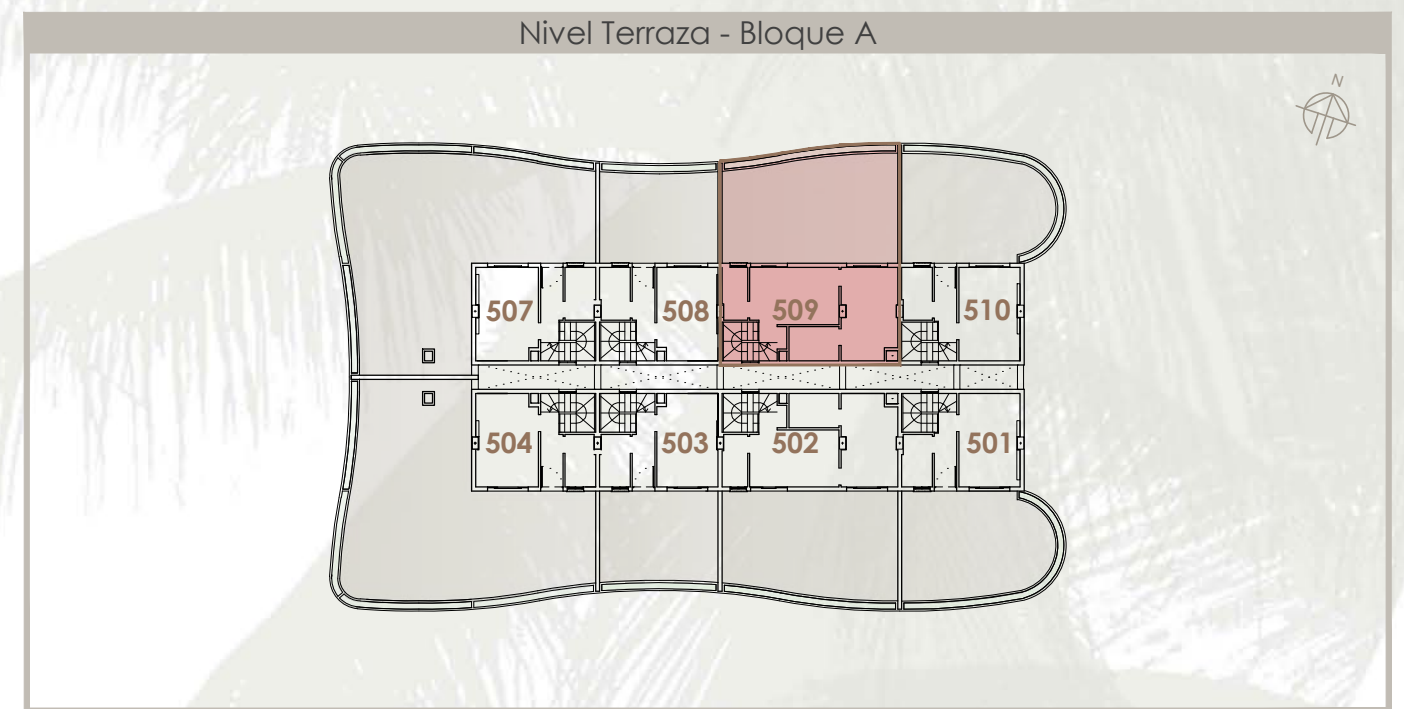

El presente documento es de carácter informativo y podrá experimentar variaciones por exigencias técnicas. Todo el mobiliario, incluido el de la cocina, es meramente informativo. Las superficies expresadas son aproximadas, pudiendo experimentar modificaciones por razones de índole técnica en el desarrollo de la ejecución de las obras

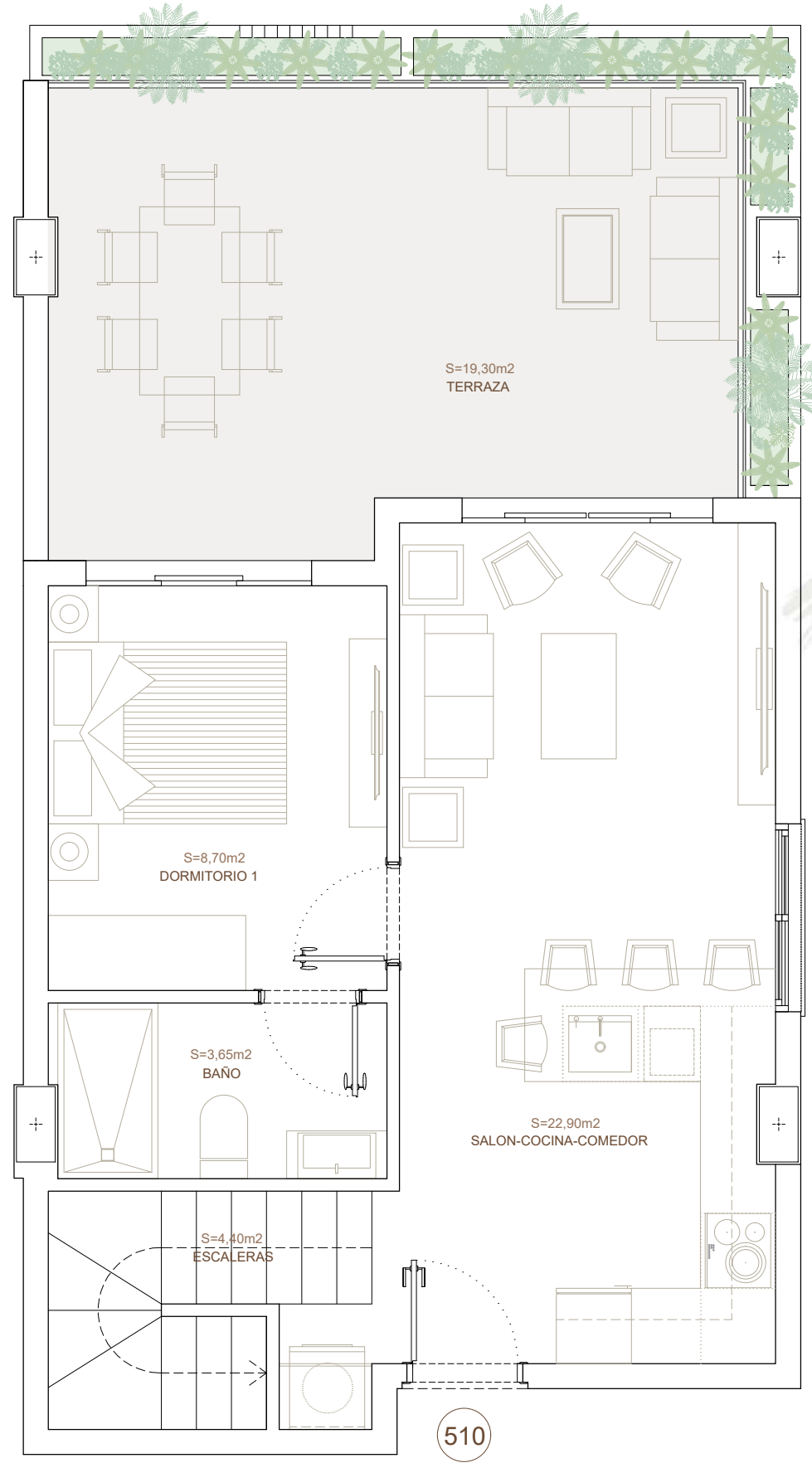

PENTHOUSE 238 NIVEL 5 510

Nº DORMITORIOS	2	SUPERFICIE TOTAL	124,94 m2
Nº BAÑOS	2	UBICACIÓN	Exterior

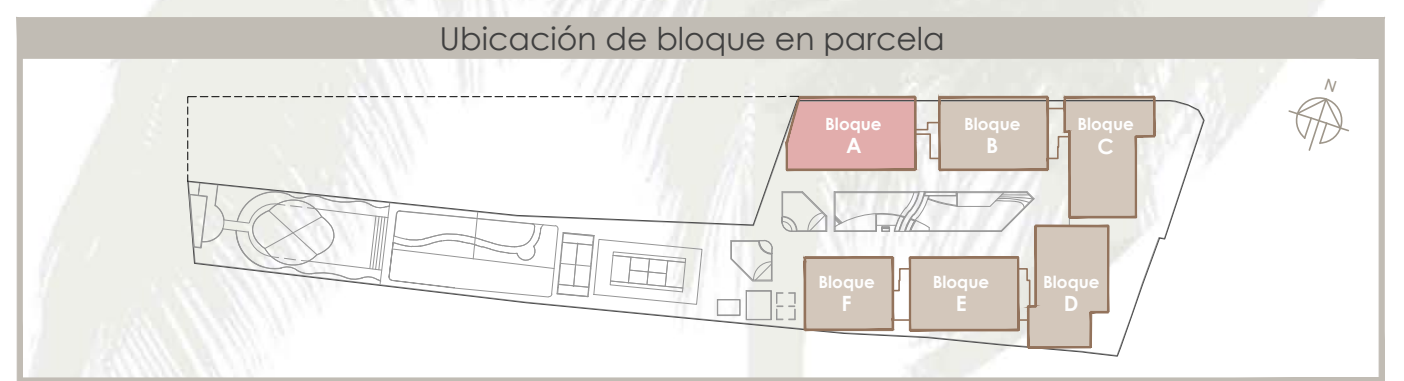
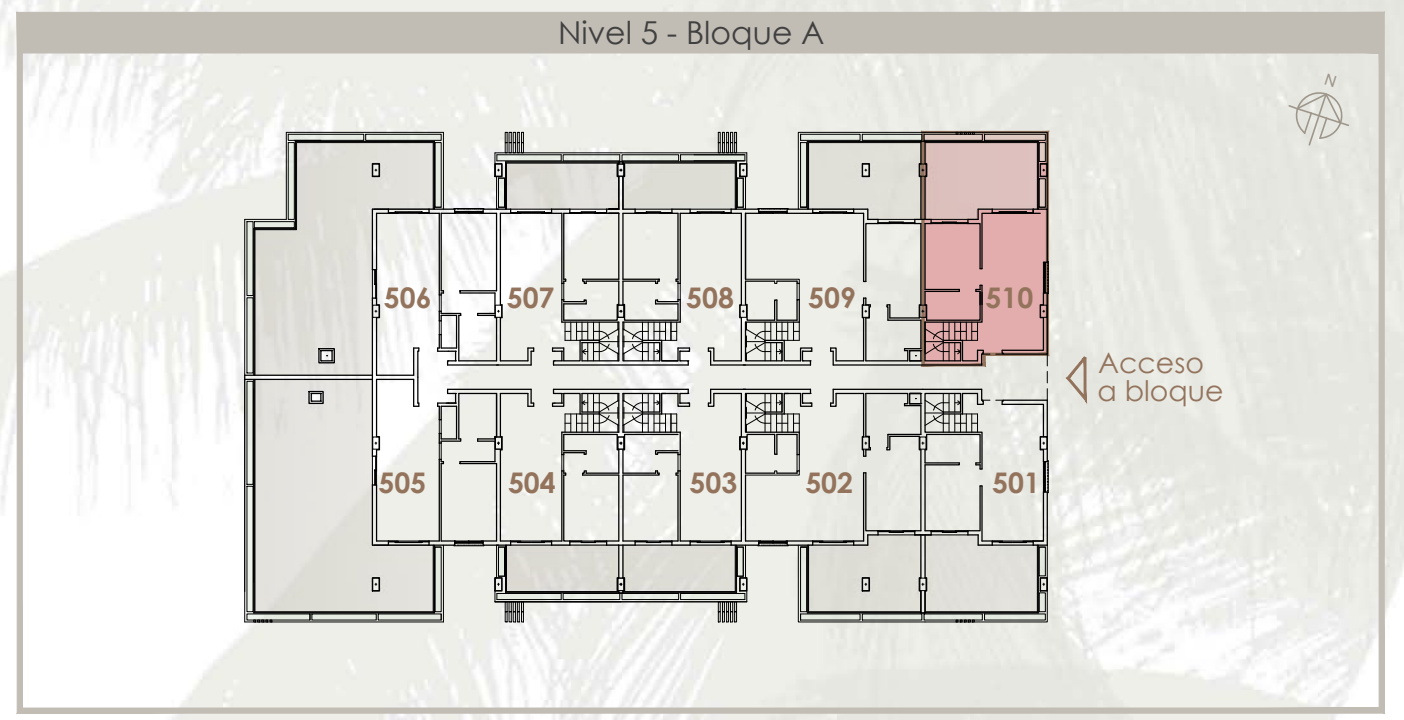

El presente documento es de carácter informativo y podrá experimentar variaciones por exigencias técnicas. Todo el mobiliario, incluido el de la cocina, es meramente informativo. Las superficies expresadas son aproximadas, pudiendo experimentar modificaciones por razones de índole técnica en el desarrollo de la ejecución de las obras

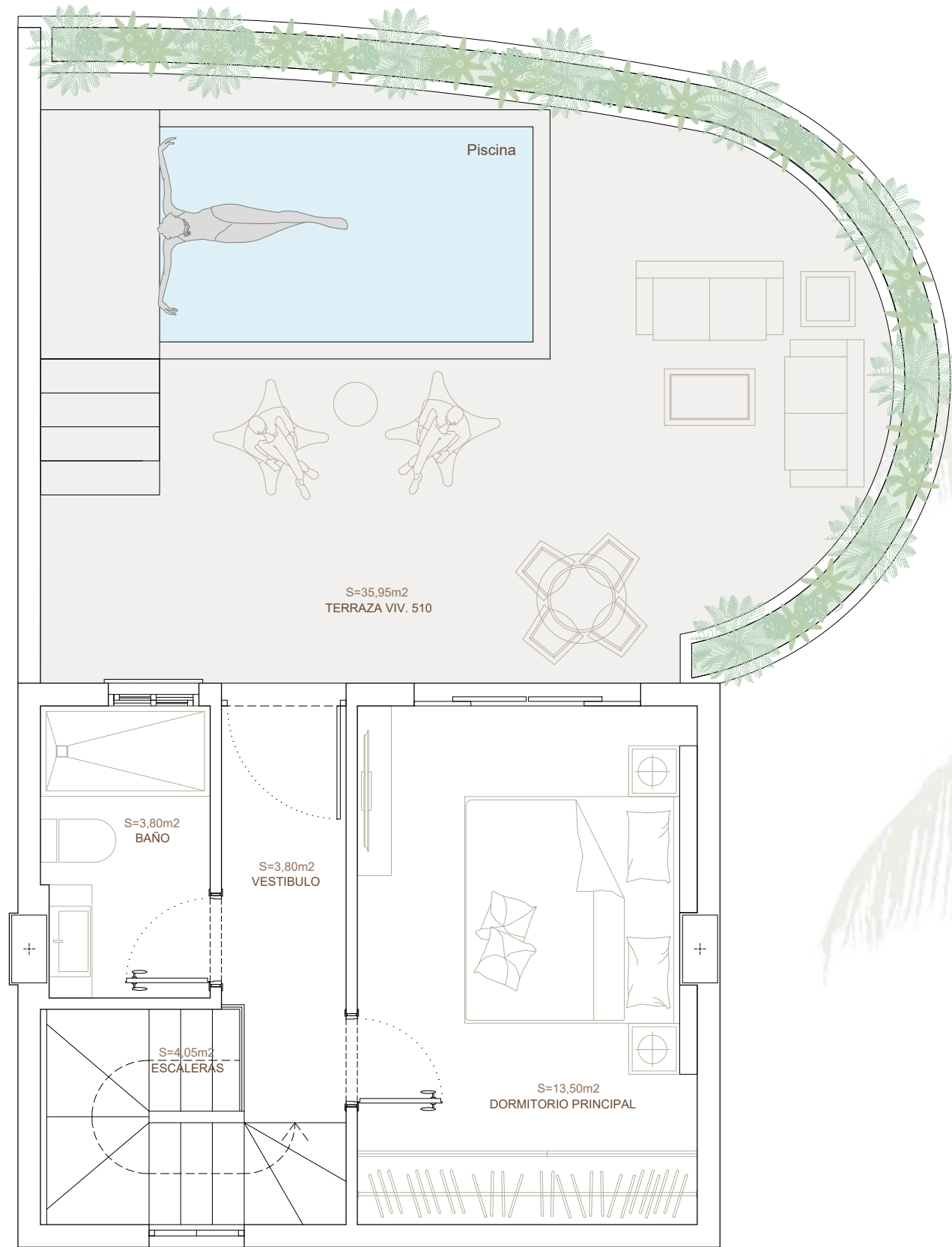

PENTHOUSE 238 NIVEL TERRAZA 510

Nº DORMITORIOS	2	SUPERFICIE TOTAL	124,94 m ²
Nº BAÑOS	2	UBICACIÓN	Exterior



Nivel Terraza - Bloque A

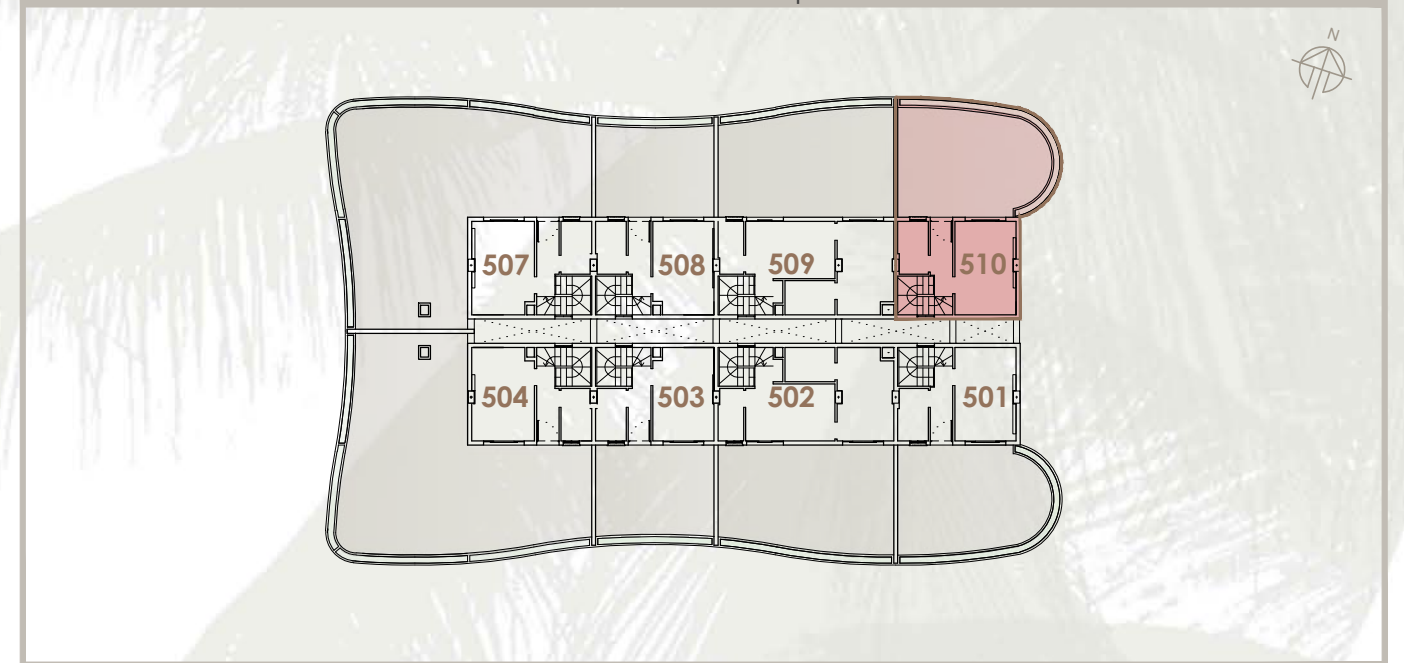

Ubicación de bloque en parcela

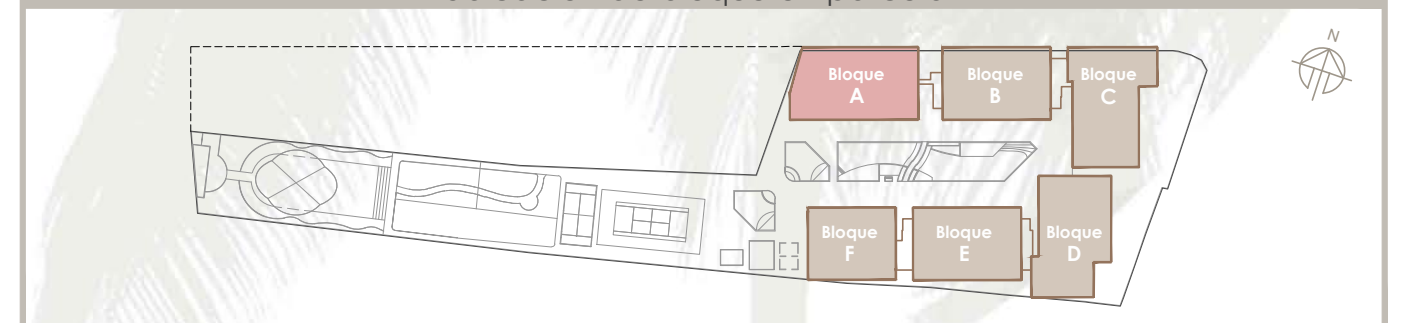

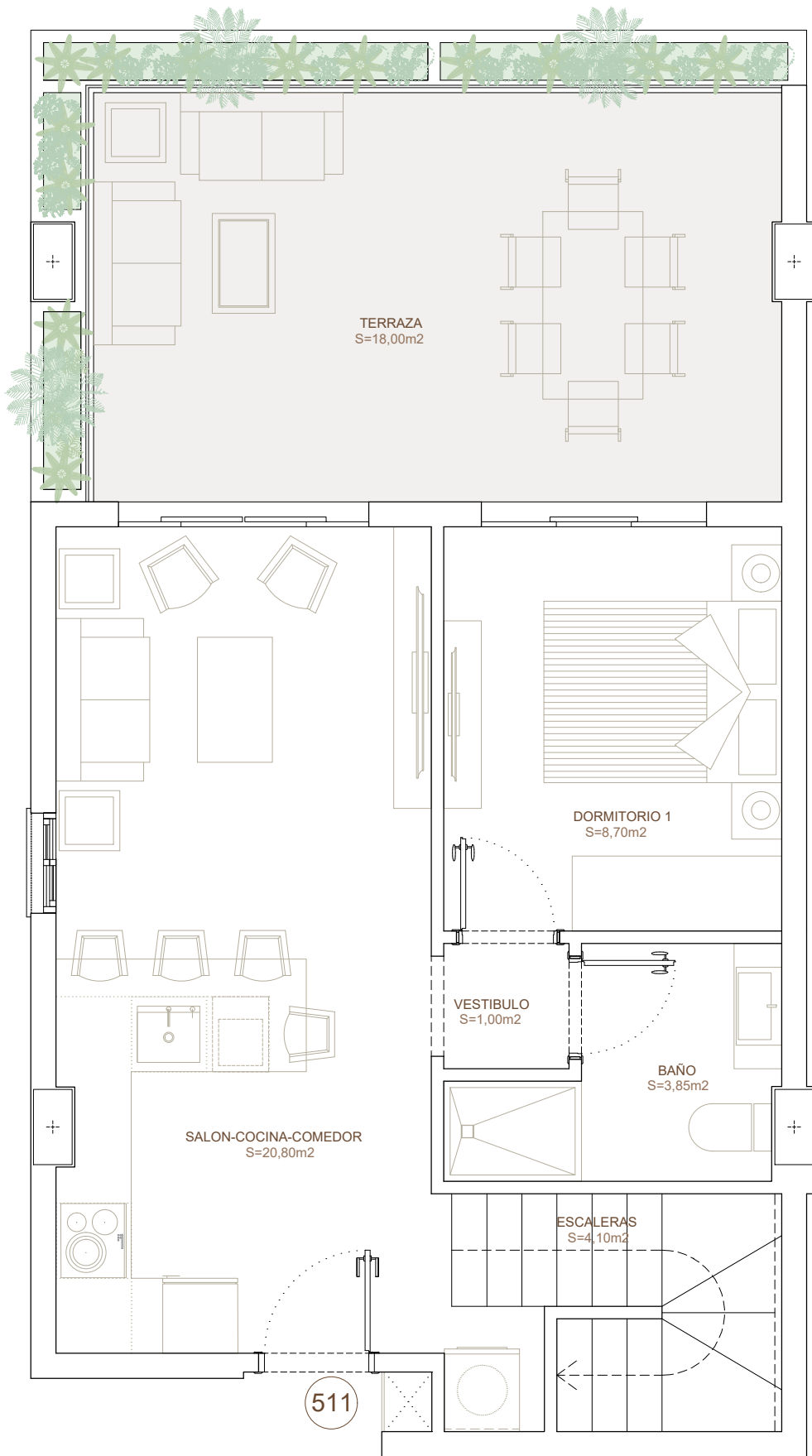

PENTHOUSE 239 NIVEL 5 511

Nº DORMITORIOS	2	SUPERFICIE TOTAL	124,94 m ²
Nº BAÑOS/ASEO	2/1	UBICACIÓN	Exterior

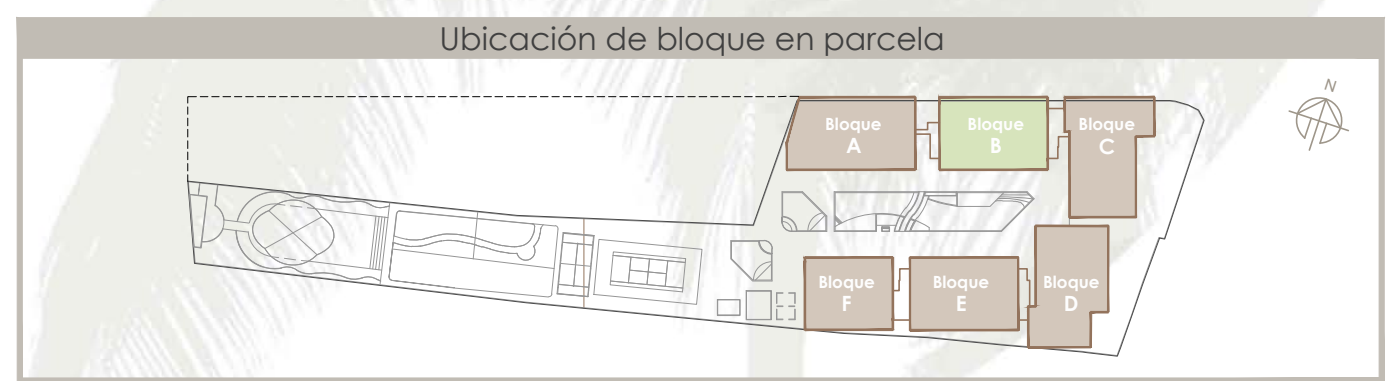
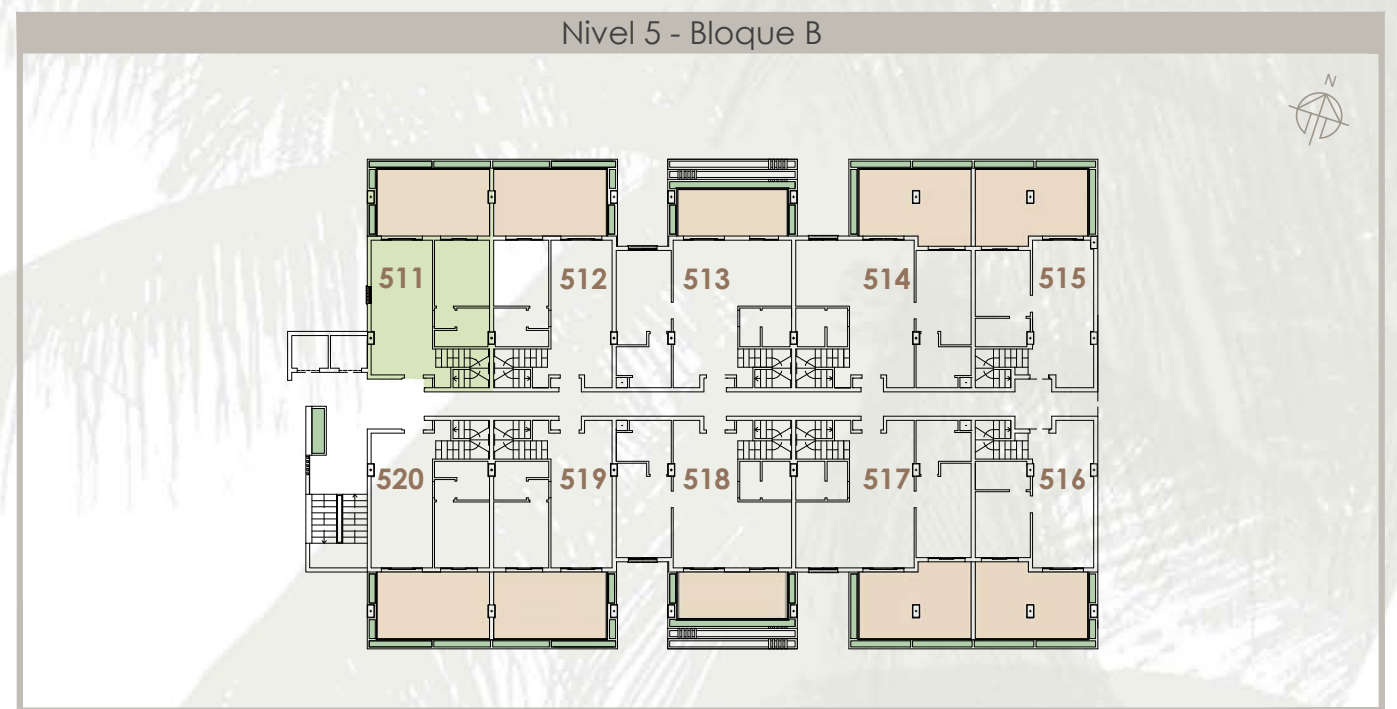

El presente documento es de carácter informativo y podrá experimentar variaciones por exigencias técnicas. Todo el mobiliario, incluido el de la cocina, es meramente informativo. Las superficies expresadas son aproximadas, pudiendo experimentar modificaciones por razones de índole técnica en el desarrollo de la ejecución de las obras

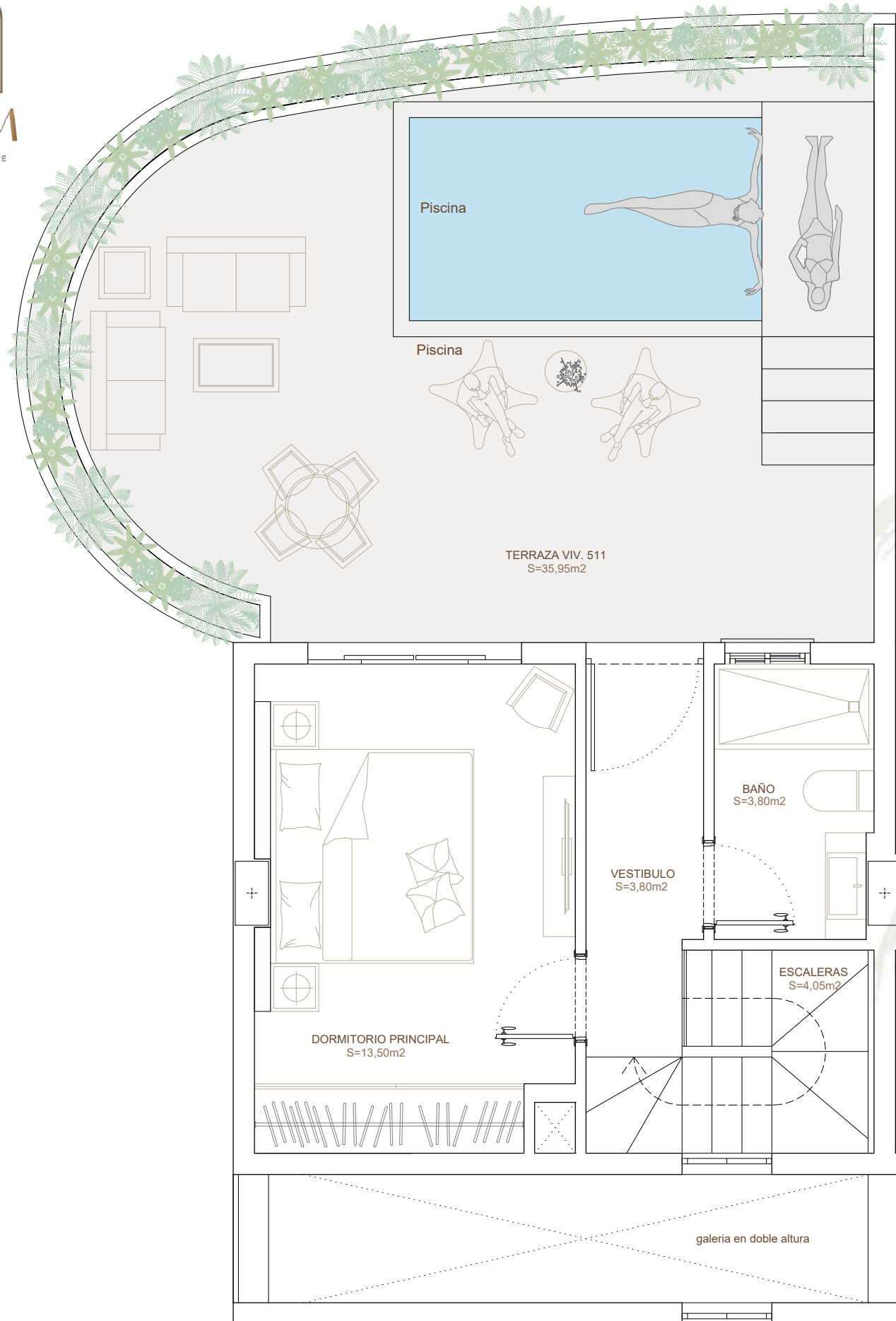

PENTHOUSE 239 NIVEL TERRAZA 511

Nº DORMITORIOS	2	SUPERFICIE TOTAL	124,94 m ²
Nº BAÑOS/ASEO	2/1	UBICACIÓN	Exterior



Nivel Terraza - Bloque B

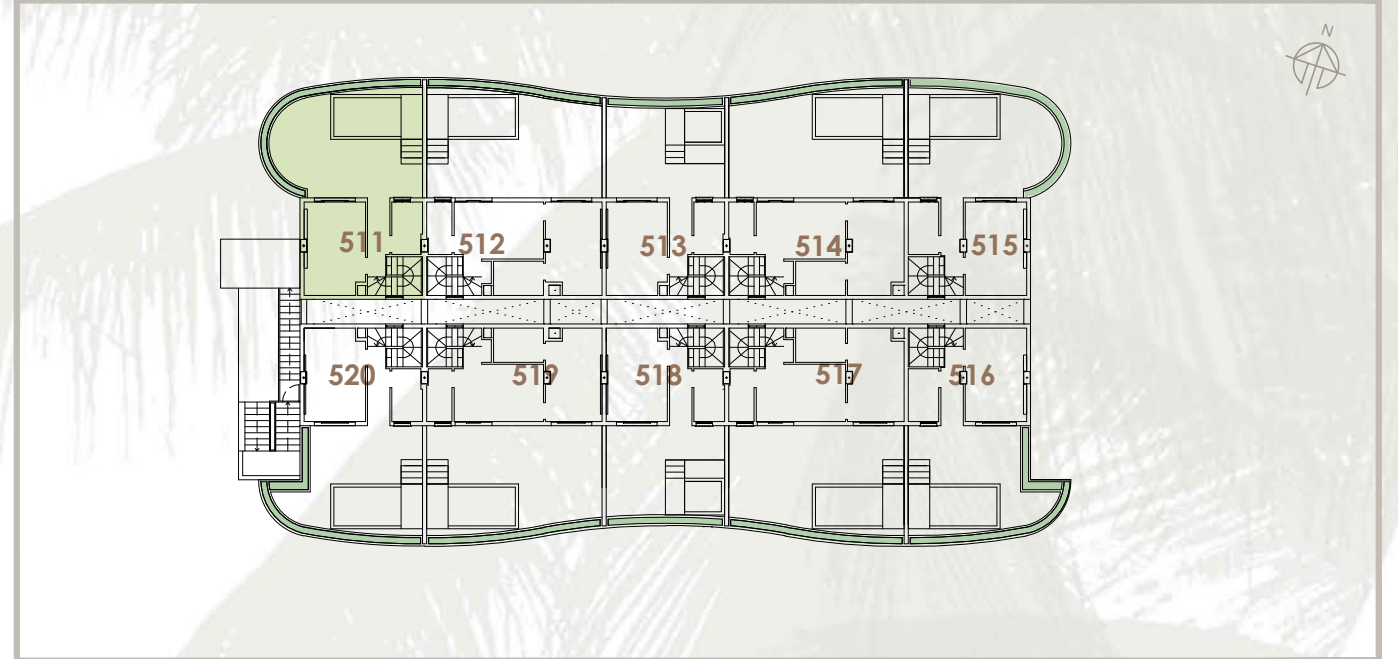

Ubicación de bloque en parcela

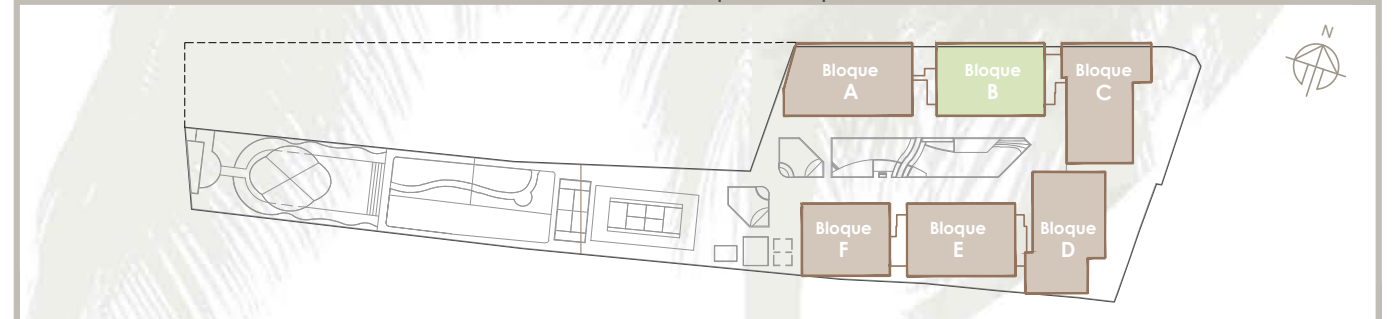

El presente documento es de carácter informativo y podrá experimentar variaciones por exigencias técnicas. Todo el mobiliario, incluido el de la cocina, es meramente informativo. Las superficies expresadas son aproximadas, pudiendo experimentar modificaciones por razones de índole técnica en el desarrollo de la ejecución de las obras

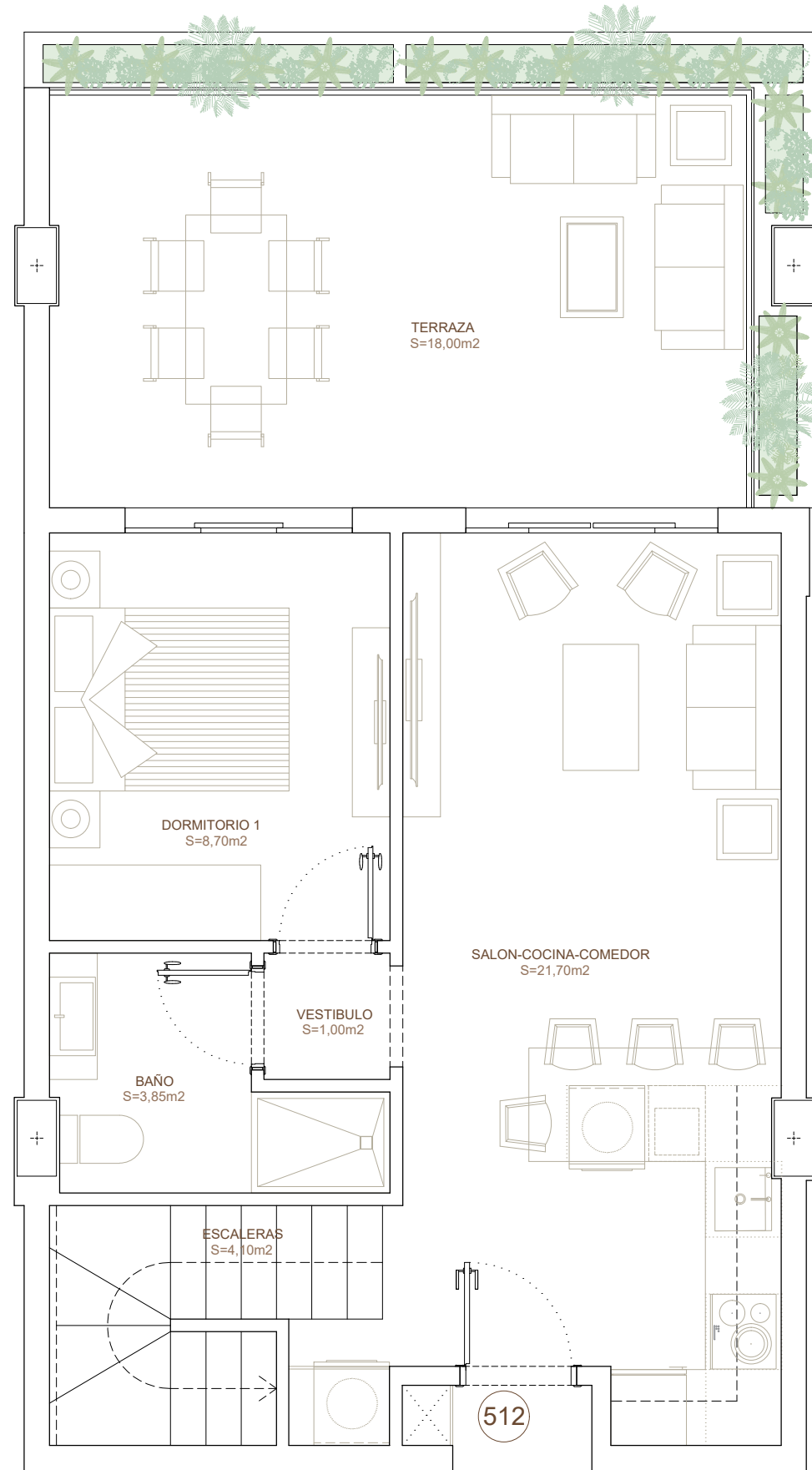

PENTHOUSE 240 NIVEL 5 512

Nº DORMITORIOS	2	SUPERFICIE TOTAL	146,06 m ²
Nº BAÑOS/ASEO	2/1	UBICACIÓN	Exterior



Nivel 5 - Bloque B



Ubicación de bloque en parcela

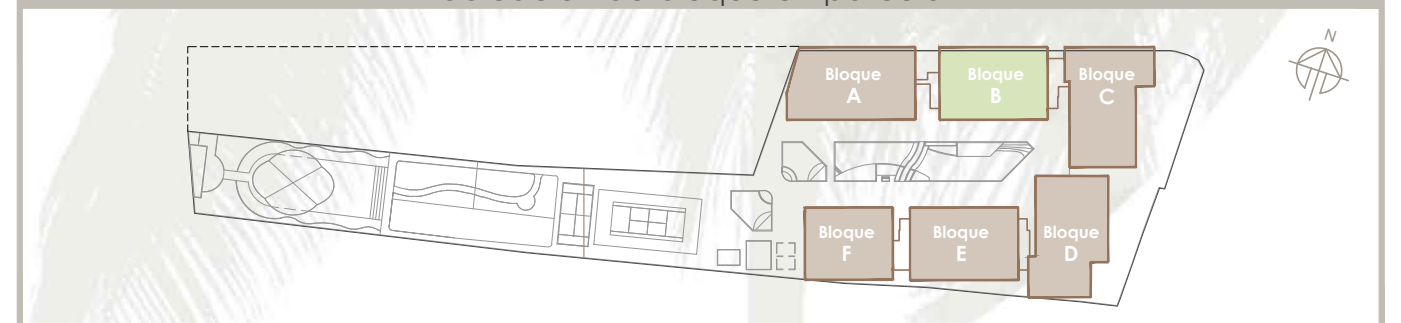

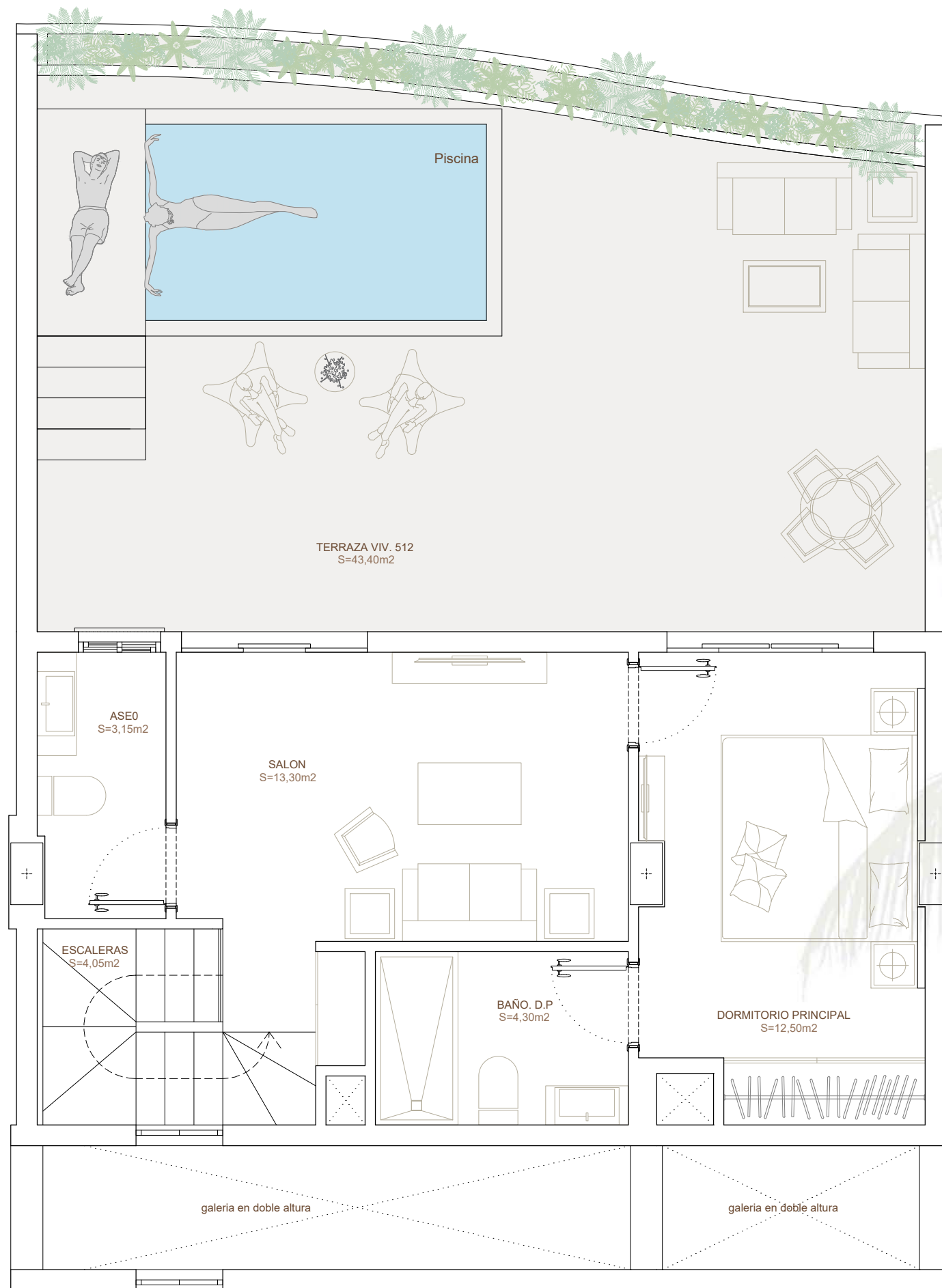

PENTHOUSE 240 NIVEL 5 512

Nº DORMITORIOS	2	SUPERFICIE TOTAL	146,06 m ²
Nº BAÑOS/ASEO	2/1	UBICACIÓN	Exterior

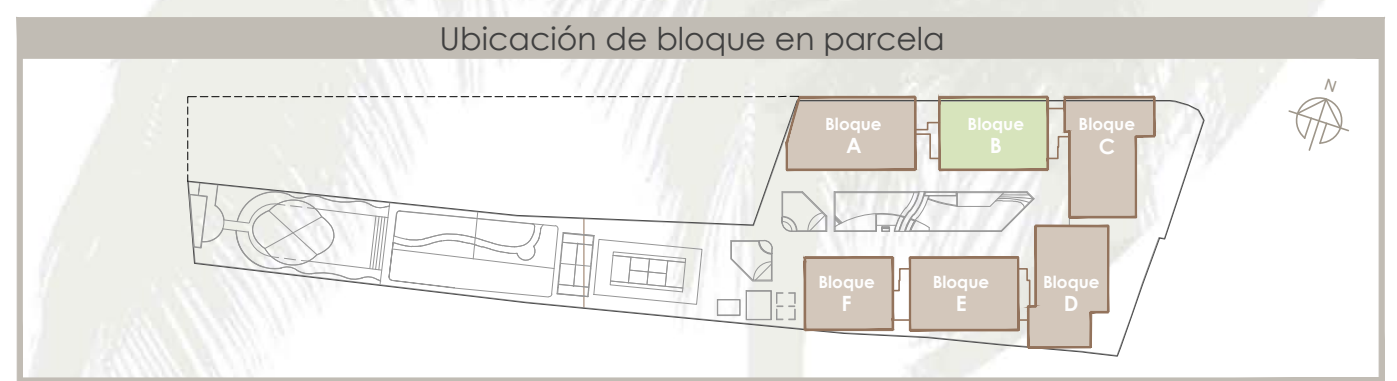
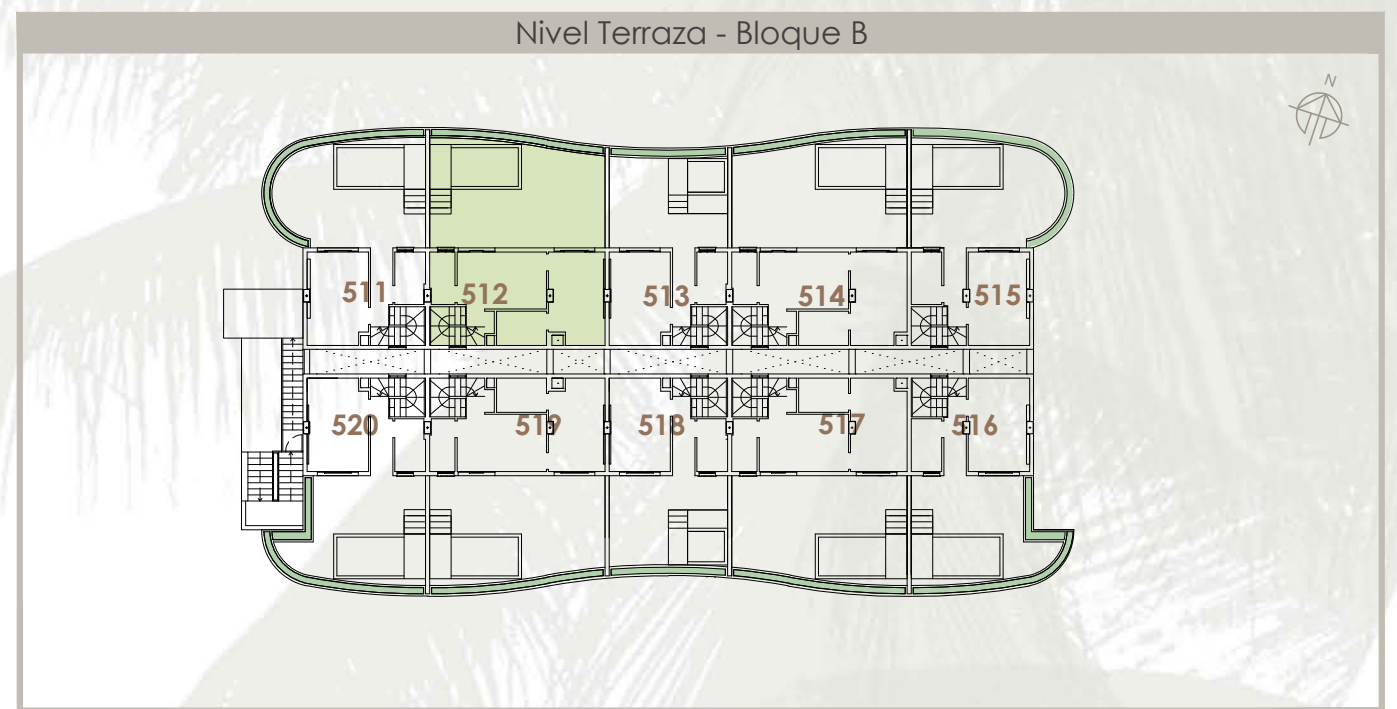

El presente documento es de carácter informativo y podrá experimentar variaciones por exigencias técnicas. Todo el mobiliario, incluido el de la cocina, es meramente informativo. Las superficies expresadas son aproximadas, pudiendo experimentar modificaciones por razones de índole técnica en el desarrollo de la ejecución de las obras

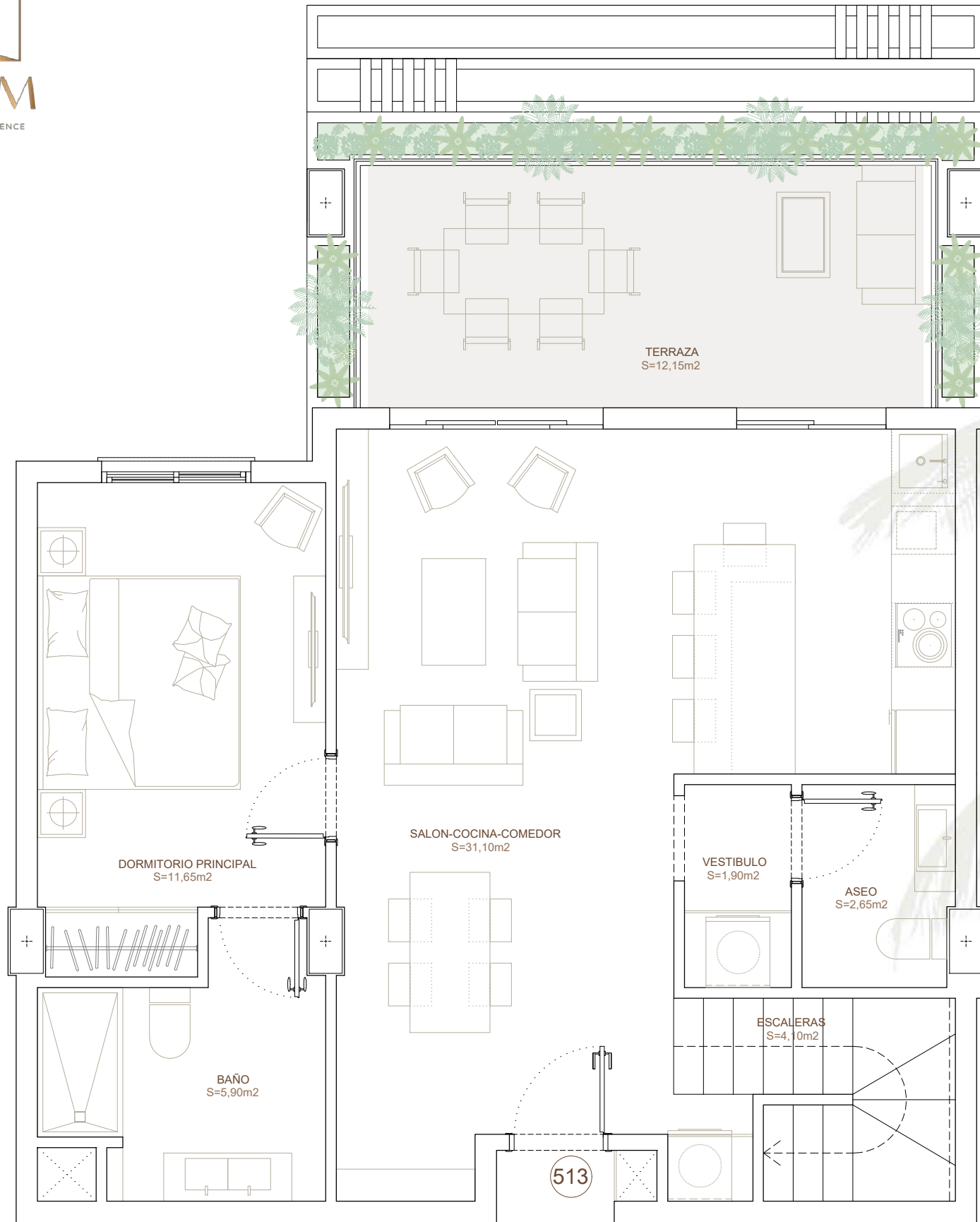

PENTHOUSE 241 NIVEL 5 513

Nº DORMITORIOS	2	SUPERFICIE TOTAL	129,70 m ²
Nº BAÑOS/ASEO	2/1	UBICACIÓN	Exterior

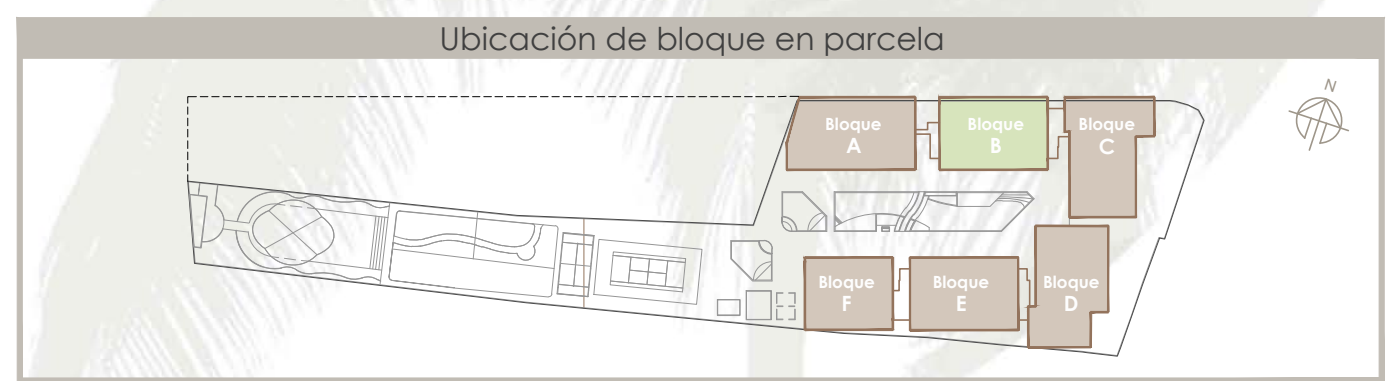
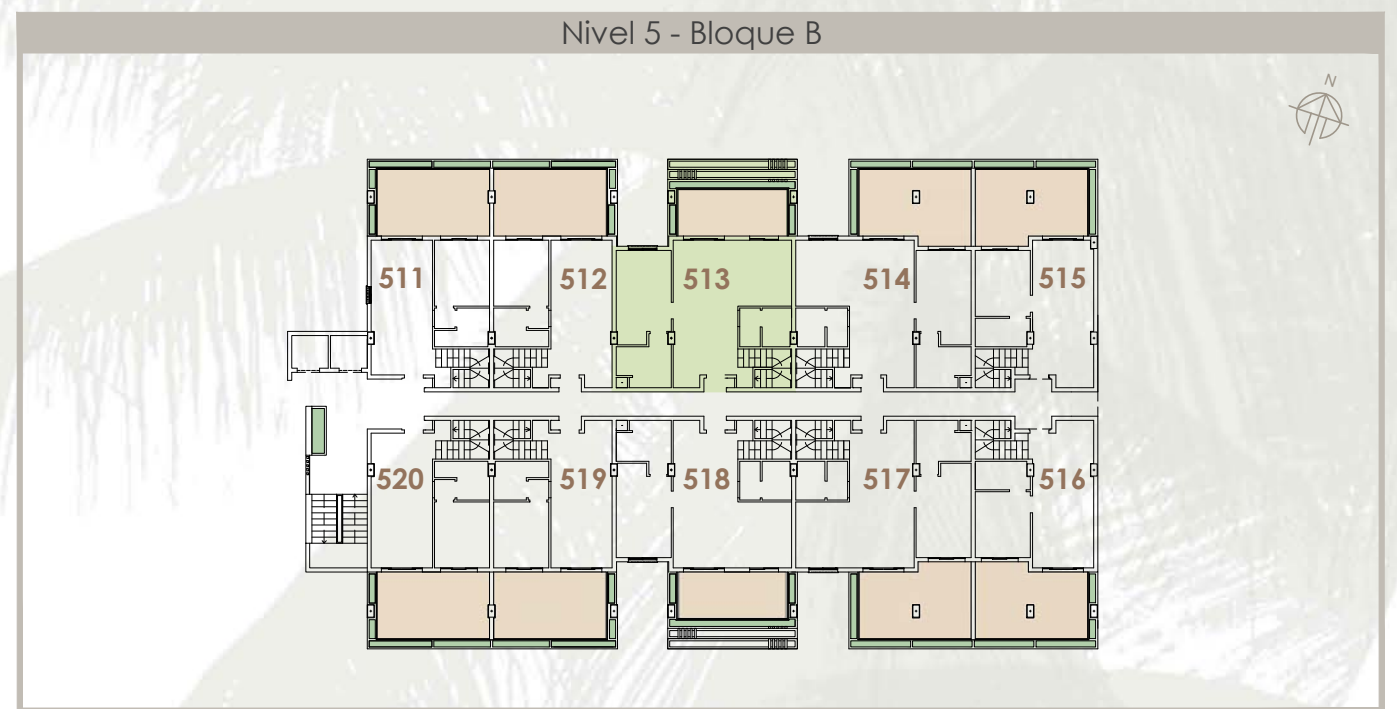

El presente documento es de carácter informativo y podrá experimentar variaciones por exigencias técnicas. Todo el mobiliario, incluido el de la cocina, es meramente informativo. Las superficies expresadas son aproximadas, pudiendo experimentar modificaciones por razones de índole técnica en el desarrollo de la ejecución de las obras

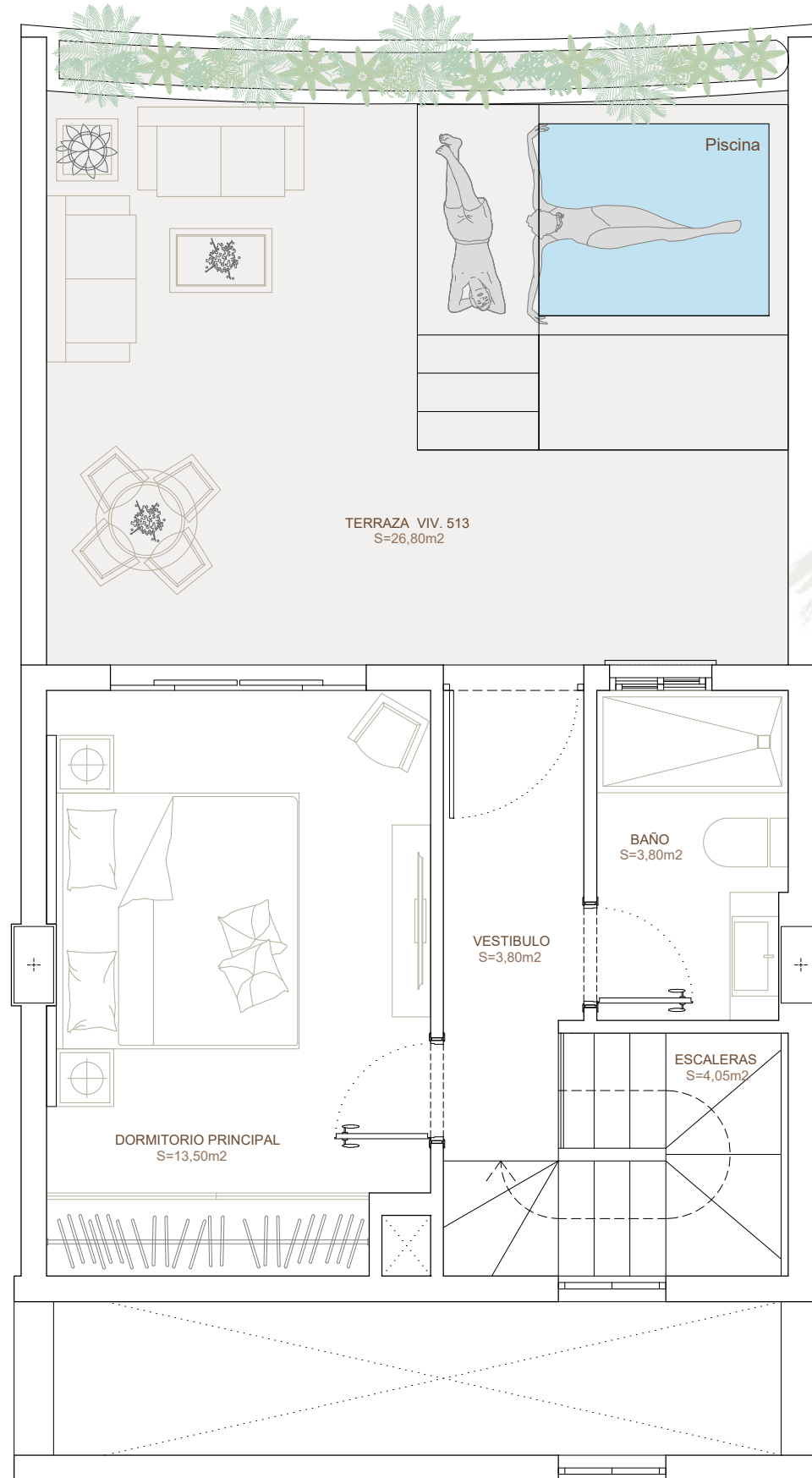

PENTHOUSE 241 NIVEL 5 513

Nº DORMITORIOS	2	SUPERFICIE TOTAL	129,70 m ²
Nº BAÑOS/ASEO	2/1	UBICACIÓN	Exterior

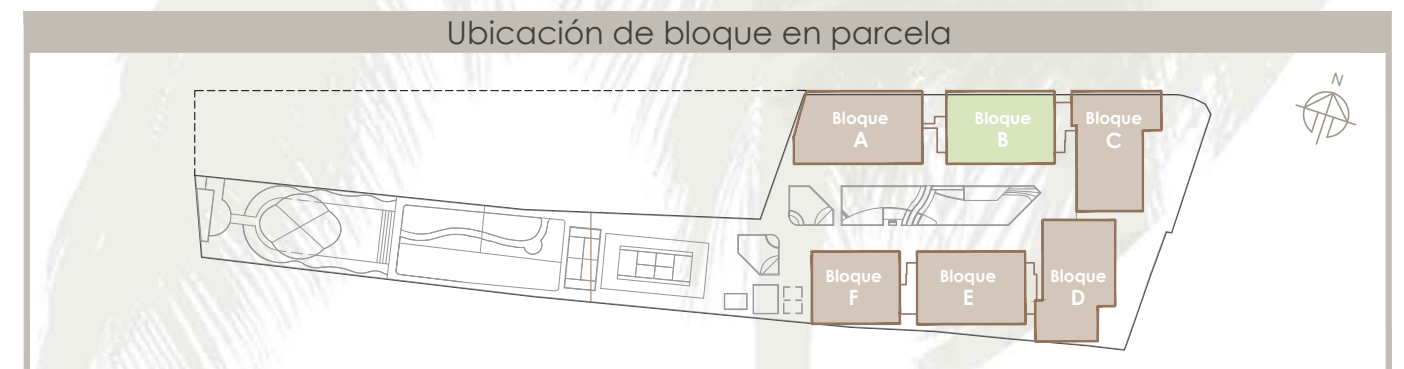
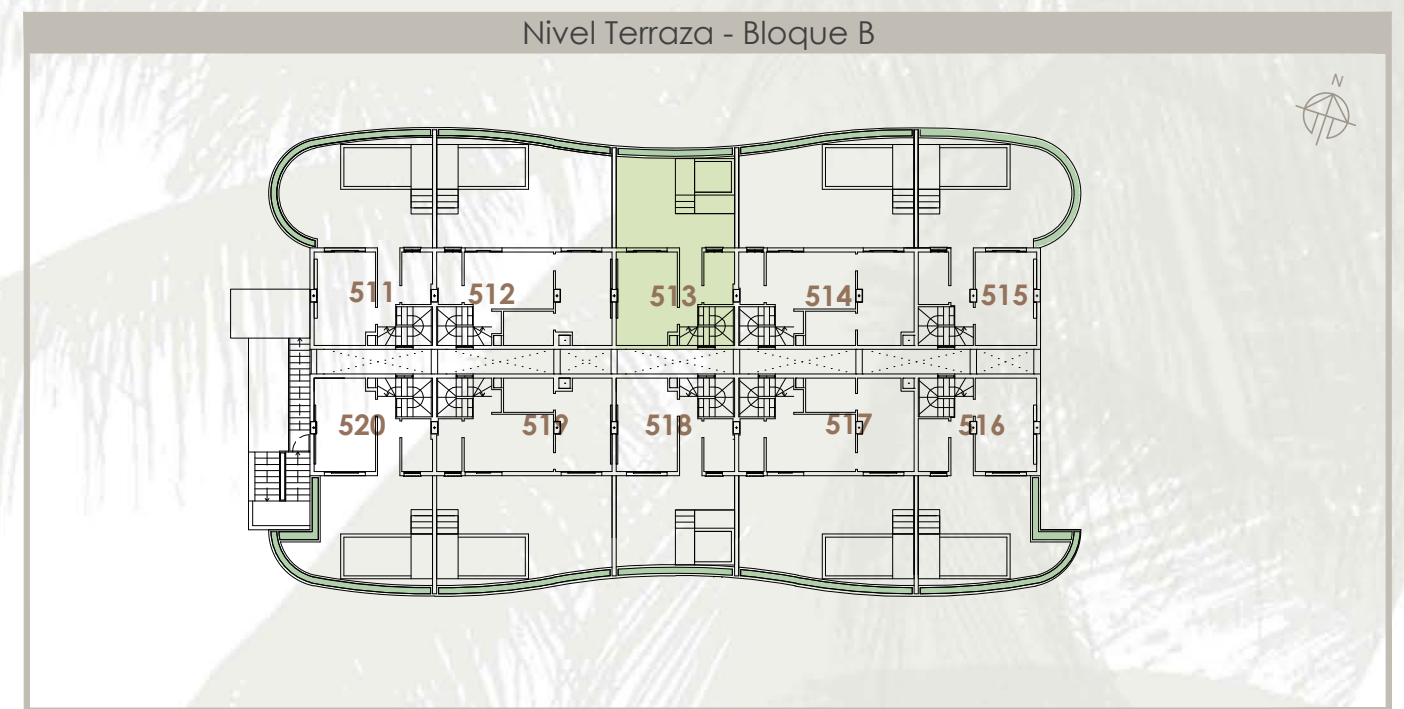

El presente documento es de carácter informativo y podrá experimentar variaciones por exigencias técnicas. Todo el mobiliario, incluido el de la cocina, es meramente informativo. Las superficies expresadas son aproximadas, pudiendo experimentar modificaciones por razones de índole técnica en el desarrollo de la ejecución de las obras

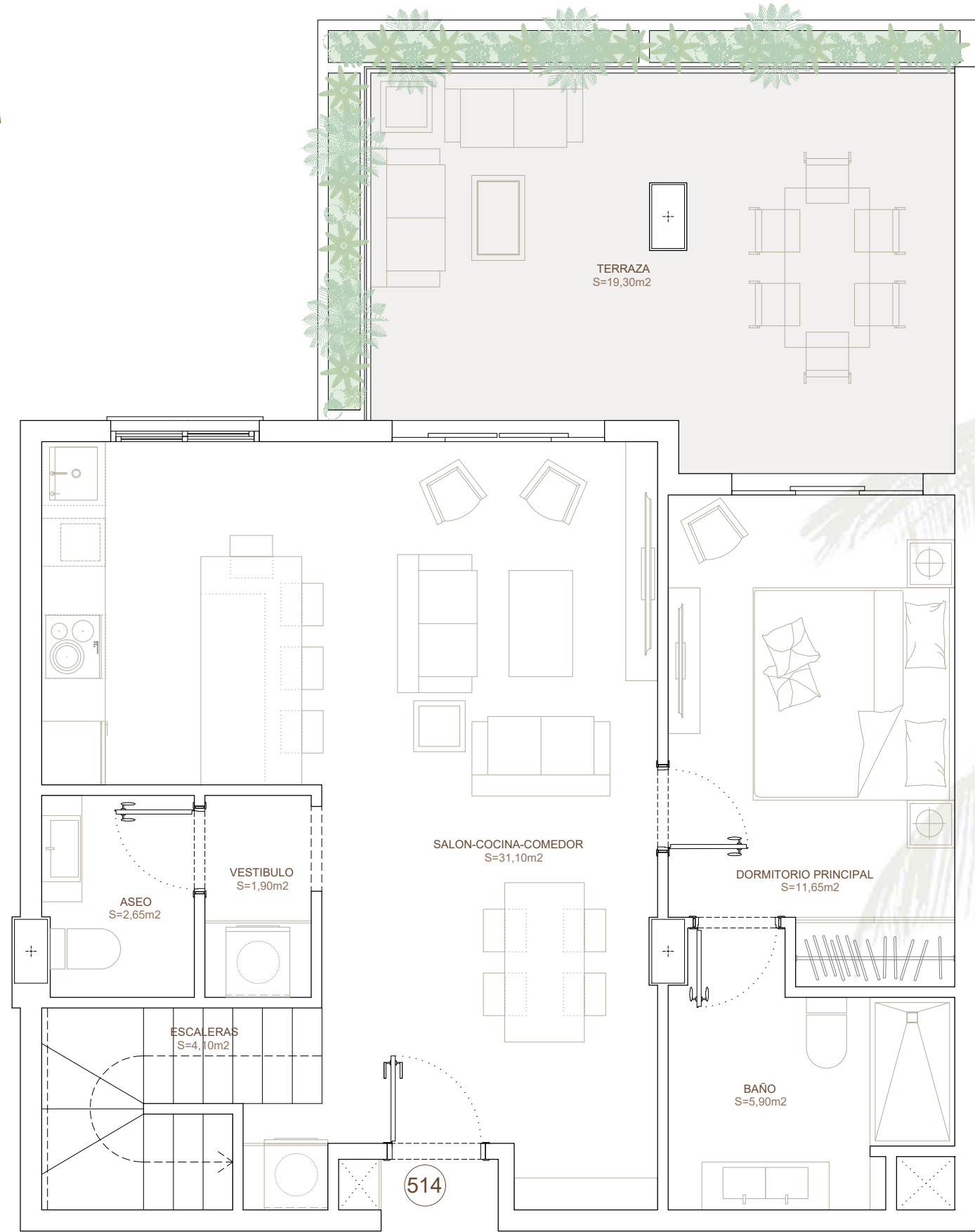

PENTHOUSE 242 NIVEL 5 514

Nº DORMITORIOS	2
Nº BAÑOS/ASEO	2/1

SUPERFICIE TOTAL	167,39 m2
UBICACIÓN	Exterior

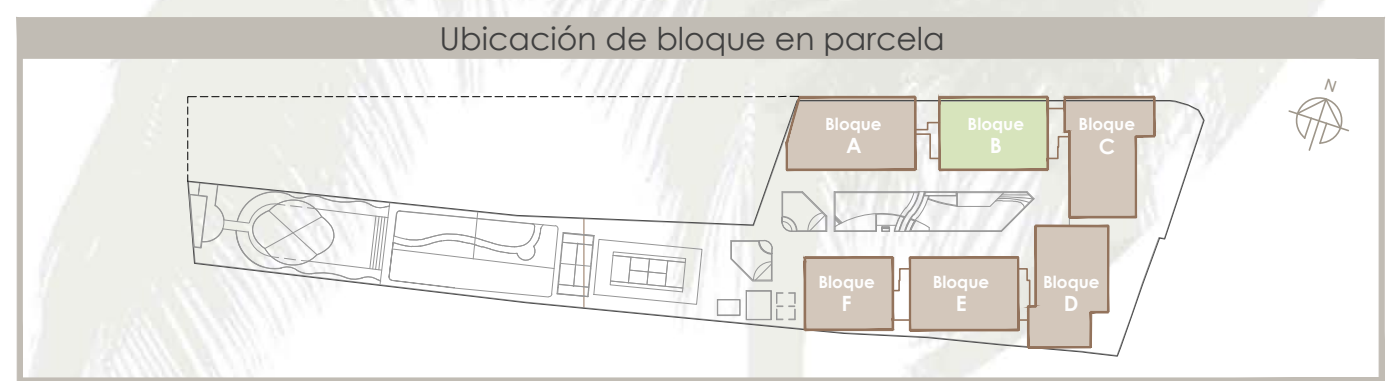
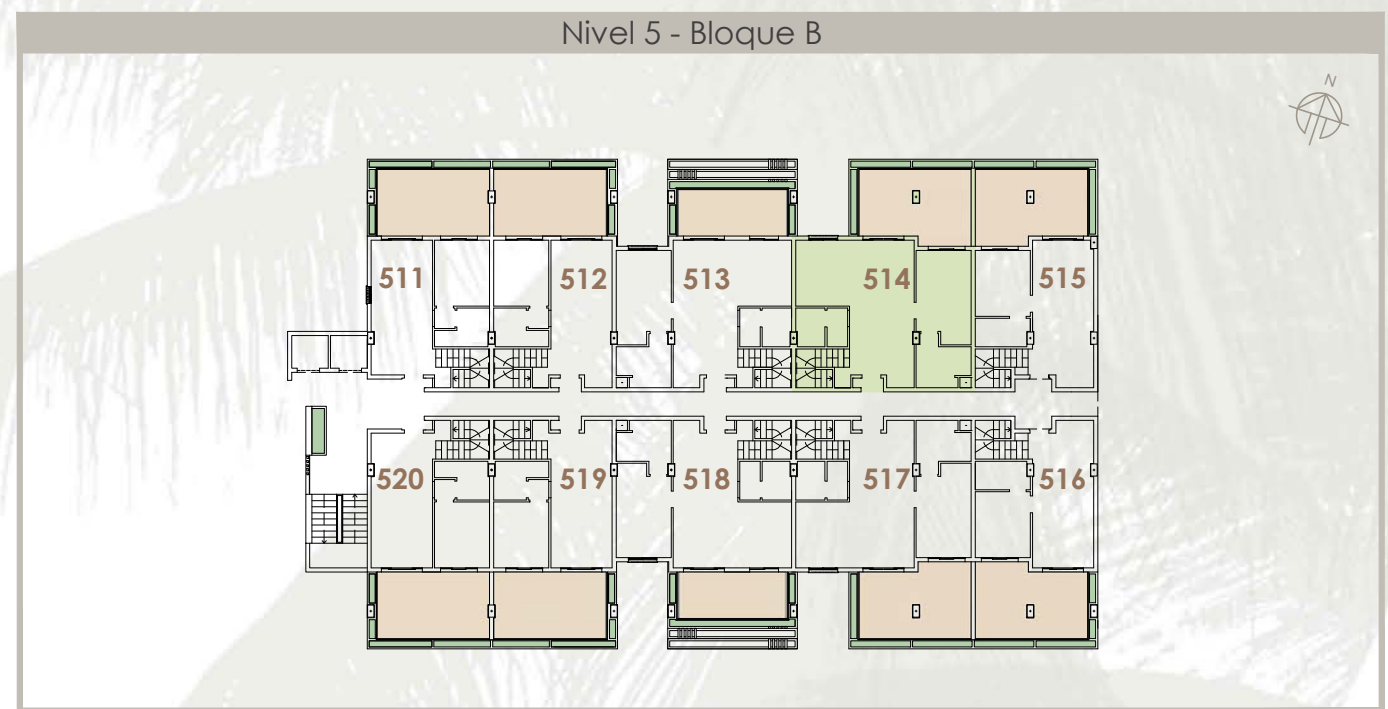

El presente documento es de carácter informativo y podrá experimentar variaciones por exigencias técnicas. Todo el mobiliario, incluido el de la cocina, es meramente informativo. Las superficies expresadas son aproximadas, pudiendo experimentar modificaciones por razones de índole técnica en el desarrollo de la ejecución de las obras

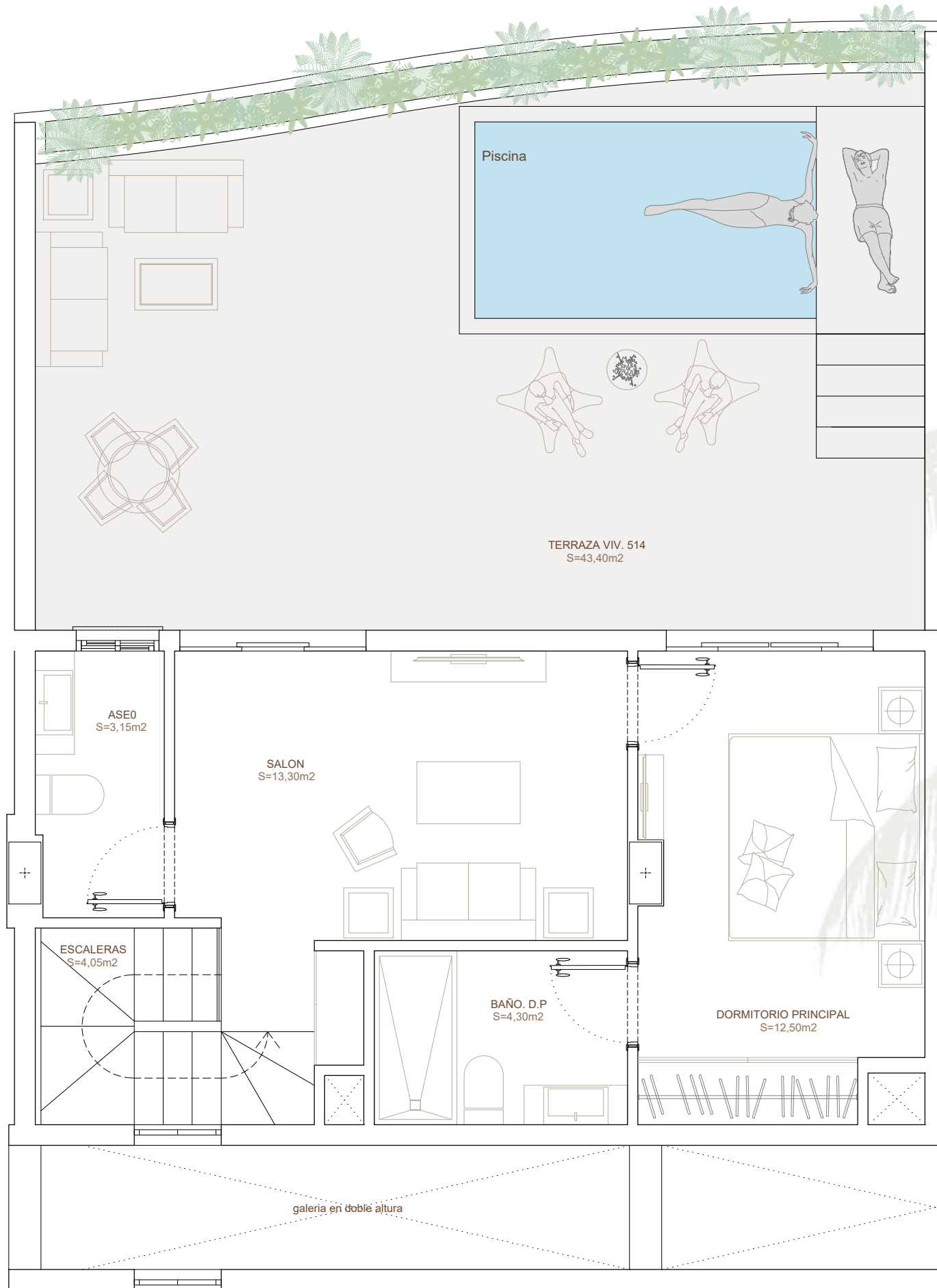

PENTHOUSE 242 NIVEL 5 514

Nº DORMITORIOS	2	SUPERFICIE TOTAL	167,39 m ²
Nº BAÑOS/ASEO	2/1	UBICACIÓN	Exterior

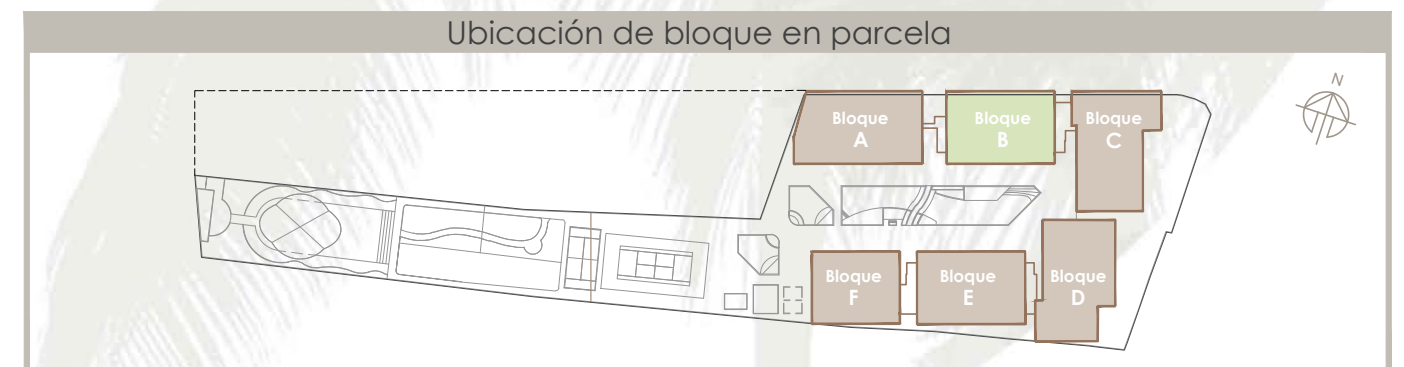
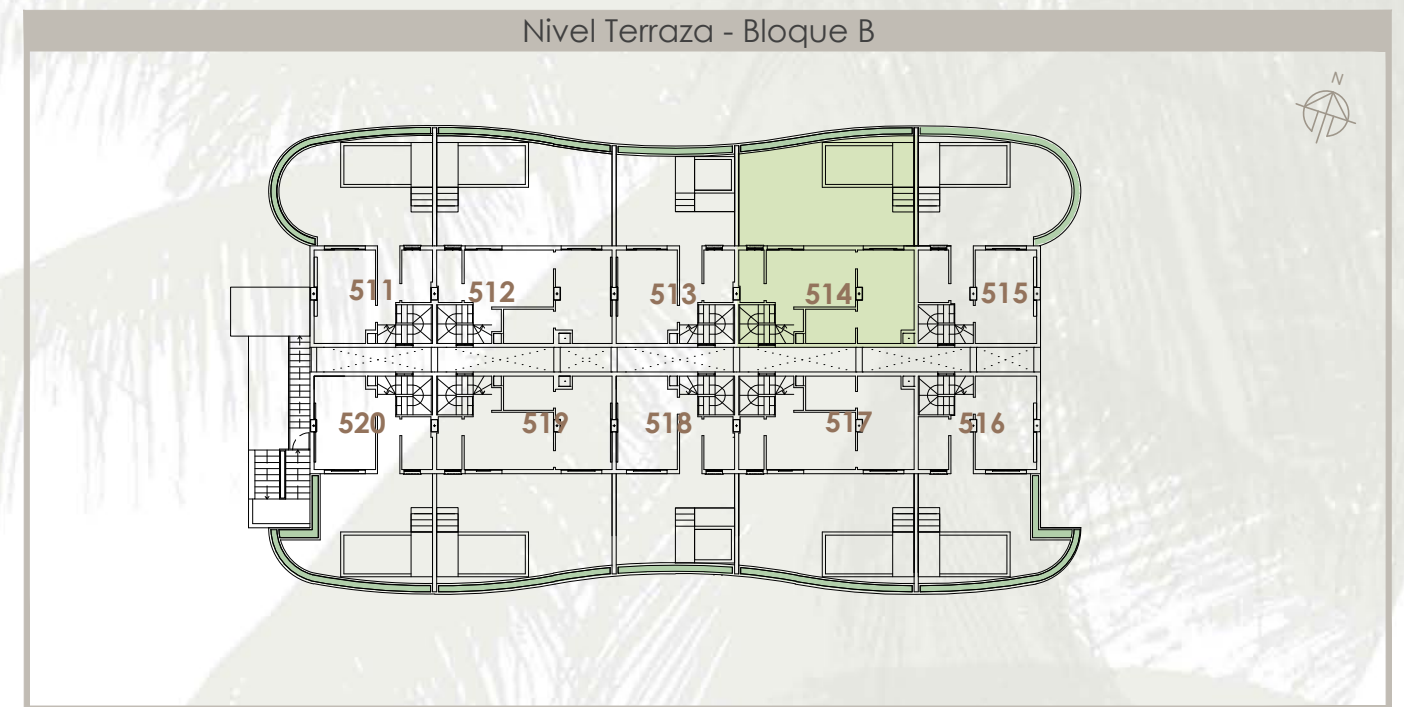

El presente documento es de carácter informativo y podrá experimentar variaciones por exigencias técnicas. Todo el mobiliario, incluido el de la cocina, es meramente informativo. Las superficies expresadas son aproximadas, pudiendo experimentar modificaciones por razones de índole técnica en el desarrollo de la ejecución de las obras

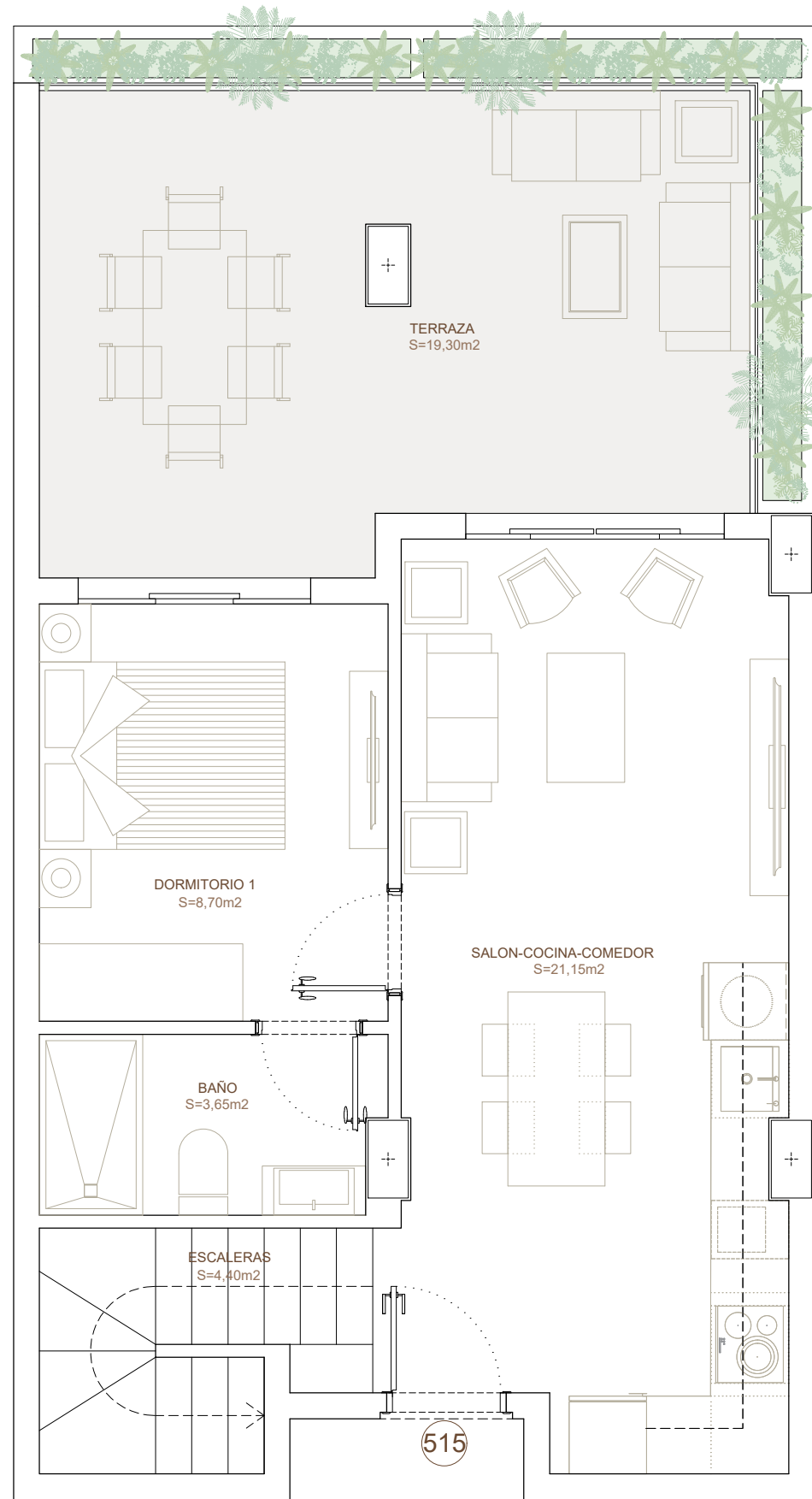

PENTHOUSE 243 NIVEL 5 515

Nº DORMITORIOS	2	SUPERFICIE TOTAL	113,99 m ²
Nº BAÑOS/ASEO	2/1	UBICACIÓN	Exterior



Nivel 5 - Bloque B

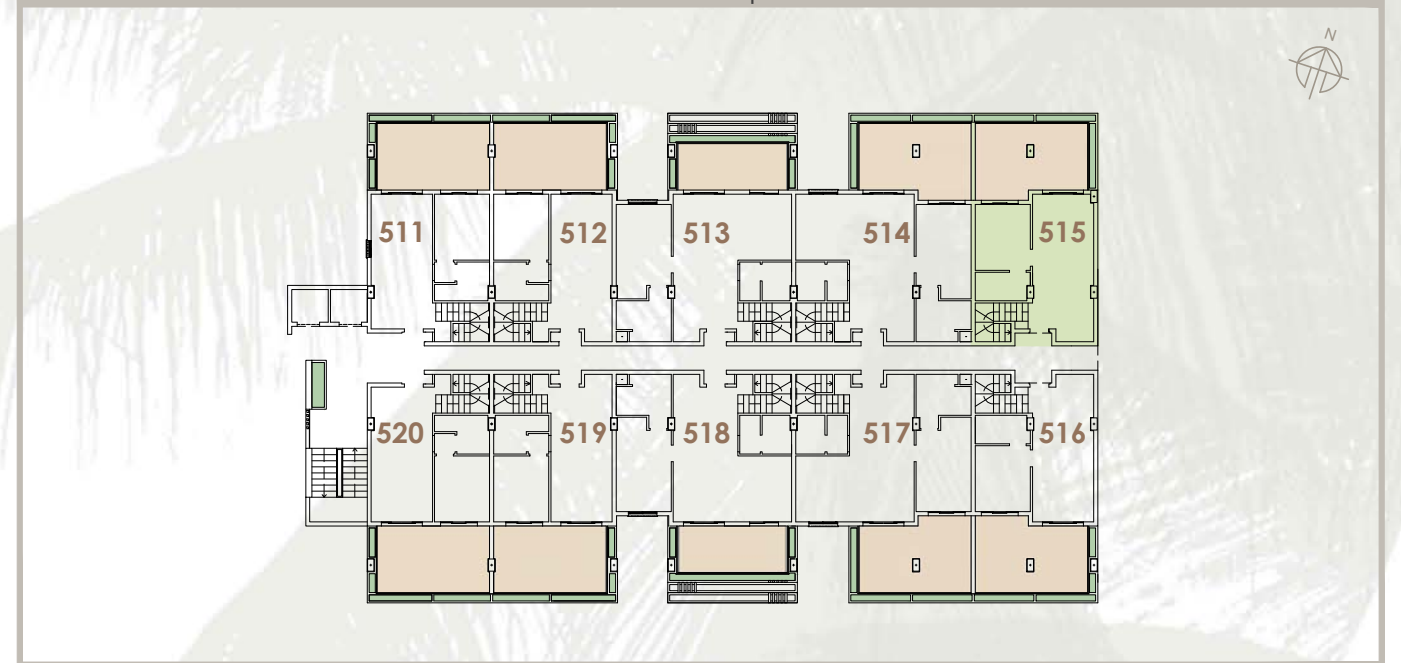

Ubicación de bloque en parcela



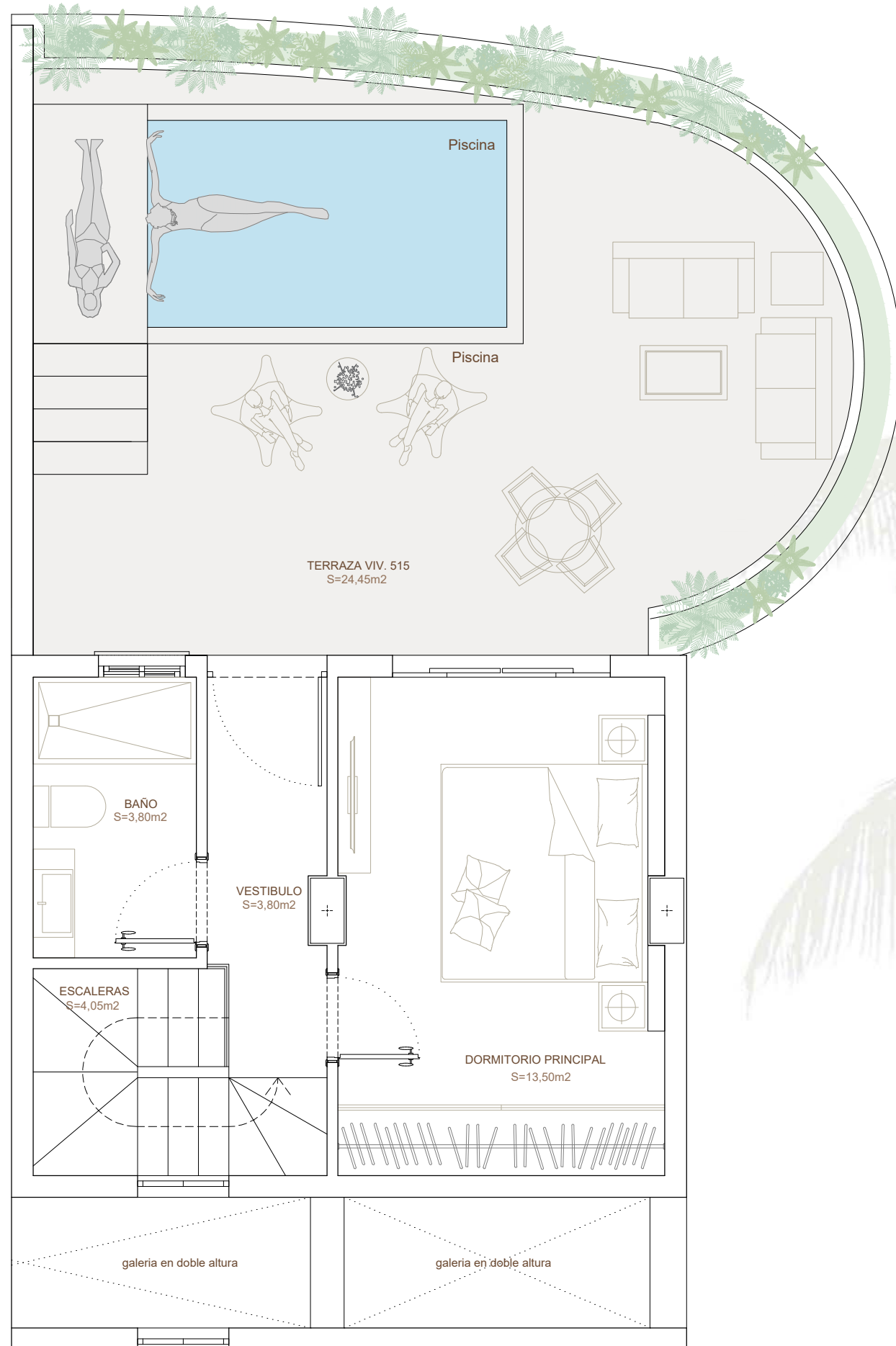

PENTHOUSE 243 NIVEL 5 515

Nº DORMITORIOS	2	SUPERFICIE TOTAL	113,99 m ²
Nº BAÑOS/ASEO	2/1	UBICACIÓN	Exterior



Nivel Terraza - Bloque B



Ubicación de bloque en parcela

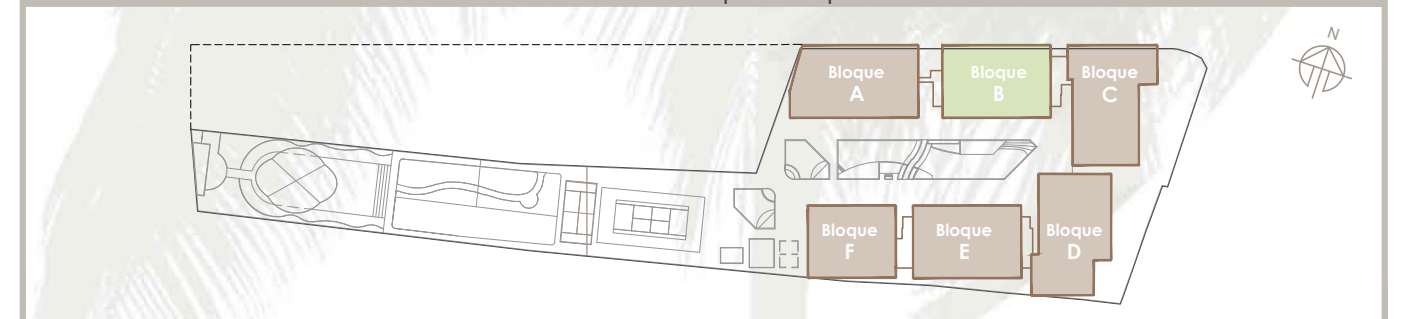

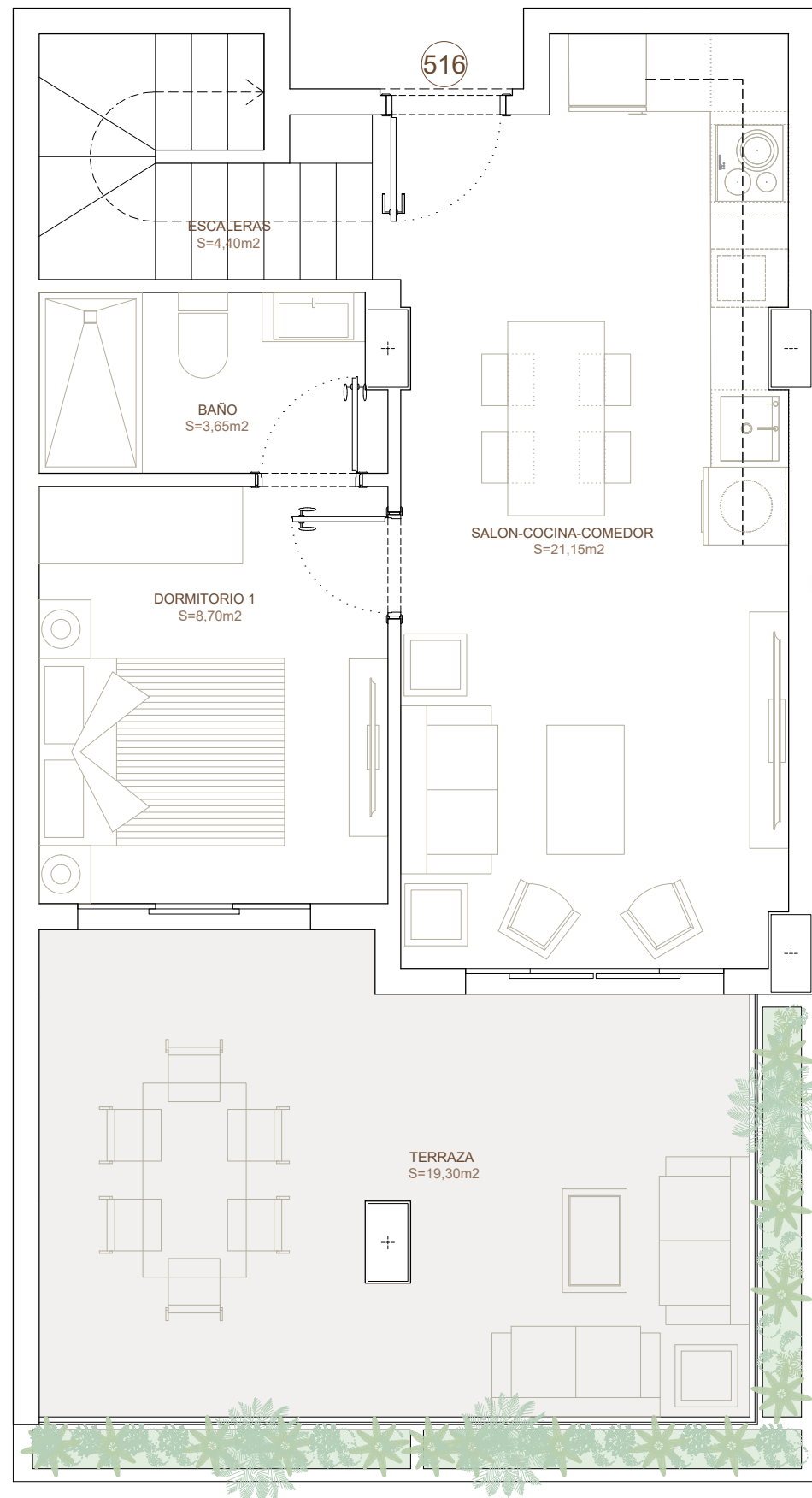

PENTHOUSE 244 NIVEL 5 516

Nº DORMITORIOS	2	SUPERFICIE TOTAL	120,74 m ²
Nº BAÑOS/ASEO	2/1	UBICACIÓN	Interior

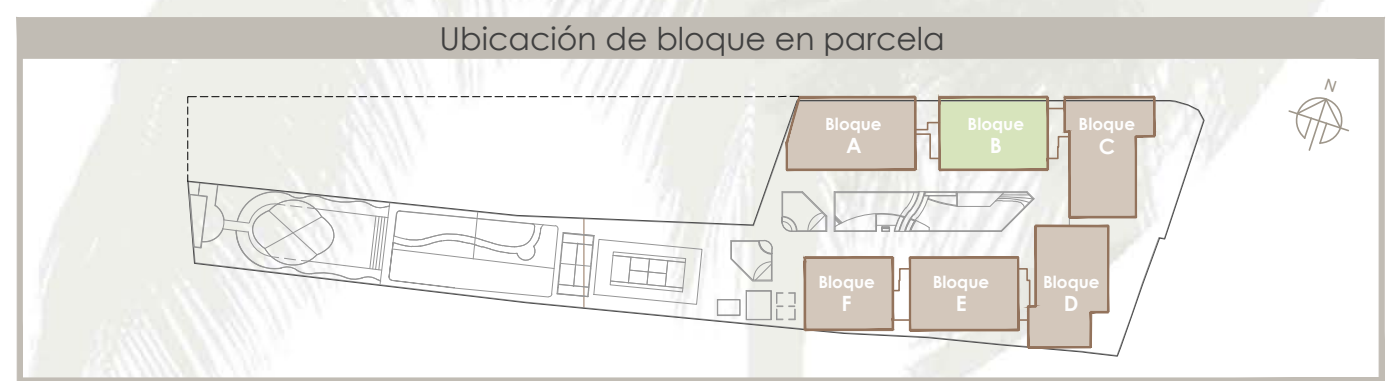
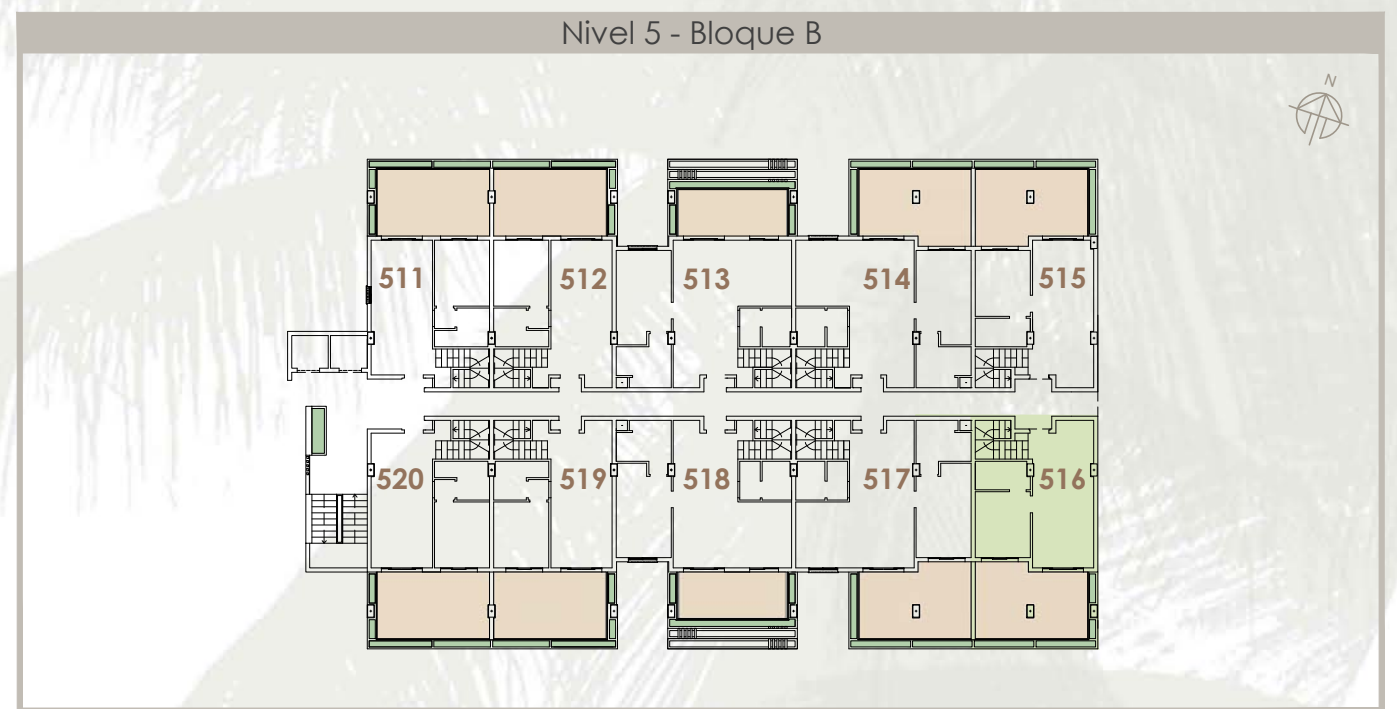

El presente documento es de carácter informativo y podrá experimentar variaciones por exigencias técnicas. Todo el mobiliario, incluido el de la cocina, es meramente informativo. Las superficies expresadas son aproximadas, pudiendo experimentar modificaciones por razones de índole técnica en el desarrollo de la ejecución de las obras

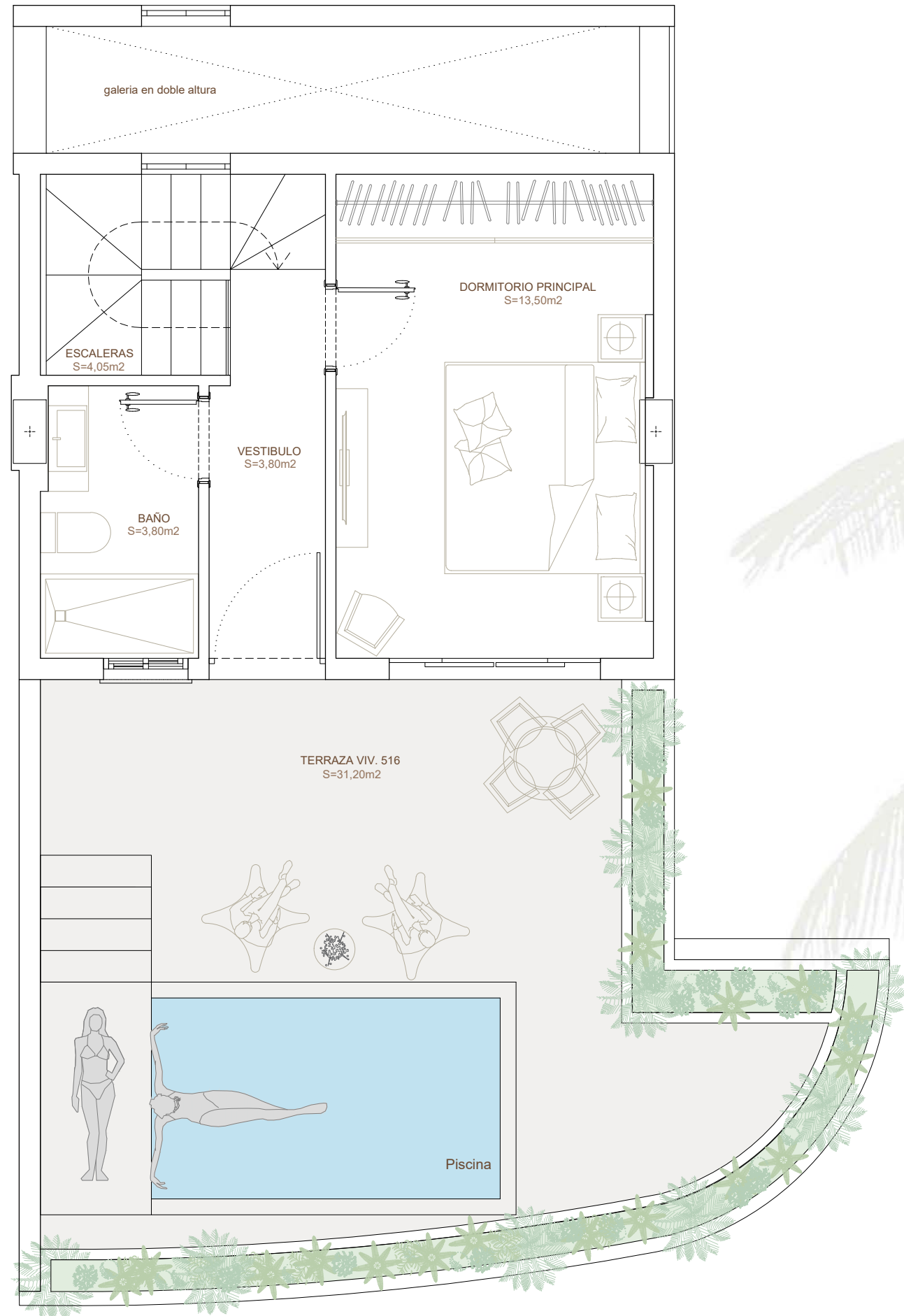

PENTHOUSE 244 NIVEL 5 516

Nº DORMITORIOS	2	SUPERFICIE TOTAL	120,74 m ²
Nº BAÑOS/ASEO	2/1	UBICACIÓN	Interior



Nivel Terraza - Bloque B



Ubicación de bloque en parcela

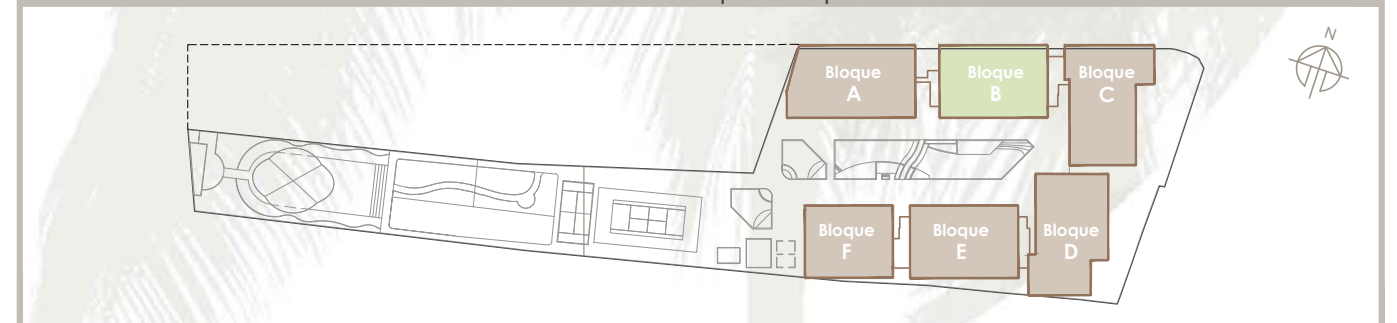

El presente documento es de carácter informativo y podrá experimentar variaciones por exigencias técnicas. Todo el mobiliario, incluido el de la cocina, es meramente informativo. Las superficies expresadas son aproximadas, pudiendo experimentar modificaciones por razones de índole técnica en el desarrollo de la ejecución de las obras

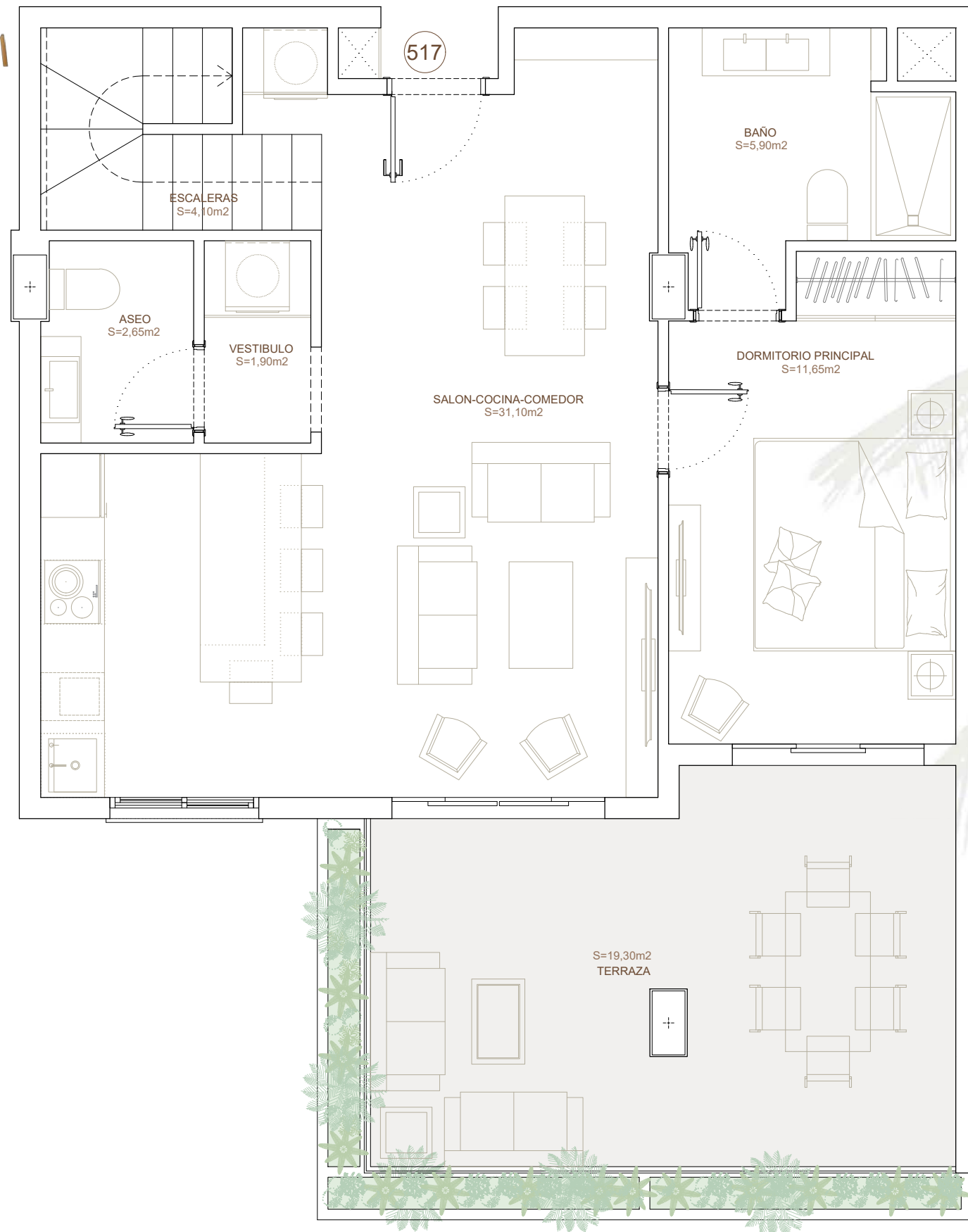

PENTHOUSE 245 NIVEL 5 517

Nº DORMITORIOS	2
Nº BAÑOS/ASEO	2/1

SUPERFICIE TOTAL	167,39 m ²
	Interior



Nivel 5 - Bloque B

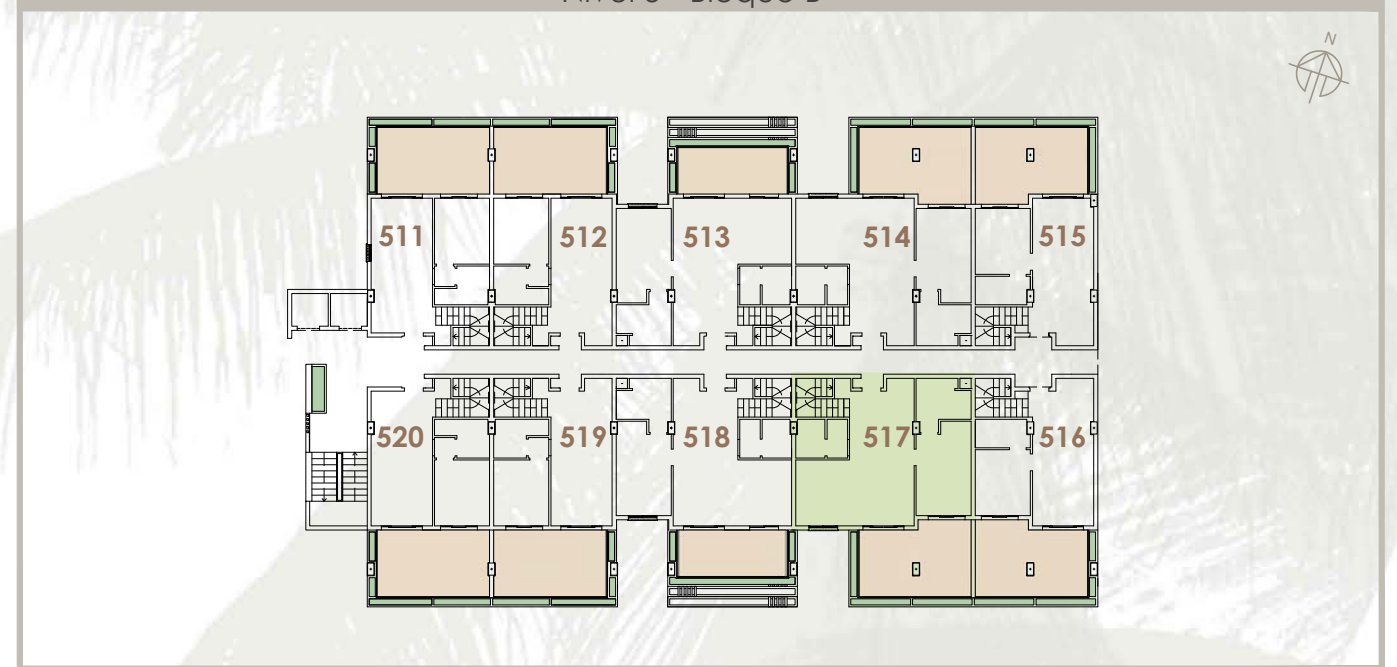

Ubicación de bloque en parcela

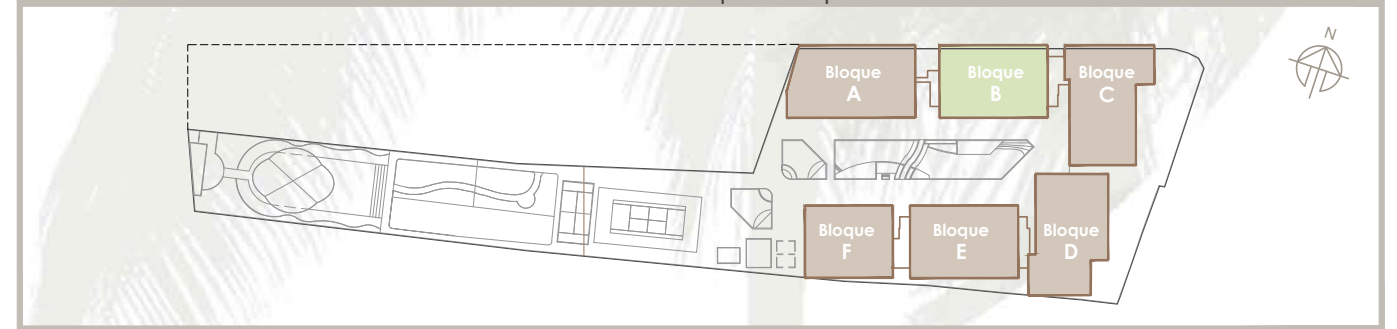

El presente documento es de carácter informativo y podrá experimentar variaciones por exigencias técnicas. Todo el mobiliario, incluido el de la cocina, es meramente informativo. Las superficies expresadas son aproximadas, pudiendo experimentar modificaciones por razones de índole técnica en el desarrollo de la ejecución de las obras

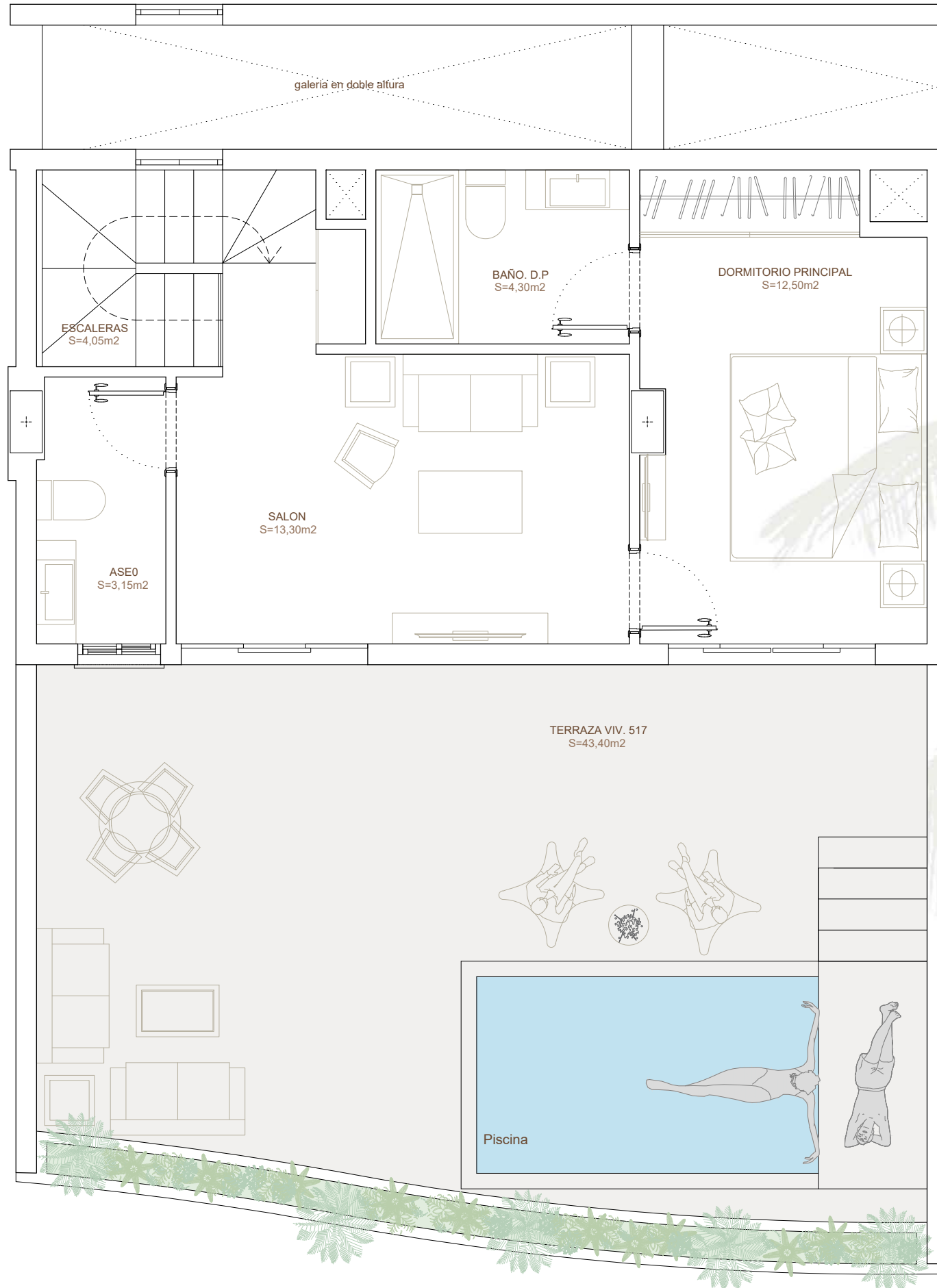

PENTHOUSE 245 NIVEL 5 517

Nº DORMITORIOS	2
Nº BAÑOS/ASEO	2/1

SUPERFICIE TOTAL	167,39 m2
UBICACIÓN	Interior



Nivel Terraza - Bloque B



Ubicación de bloque en parcela

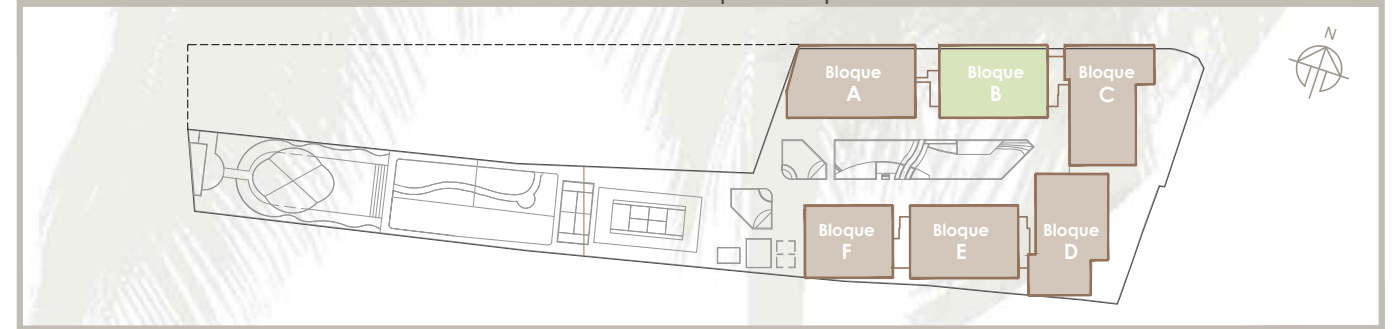

El presente documento es de carácter informativo y podrá experimentar variaciones por exigencias técnicas. Todo el mobiliario, incluido el de la cocina, es meramente informativo. Las superficies expresadas son aproximadas, pudiendo experimentar modificaciones por razones de índole técnica en el desarrollo de la ejecución de las obras

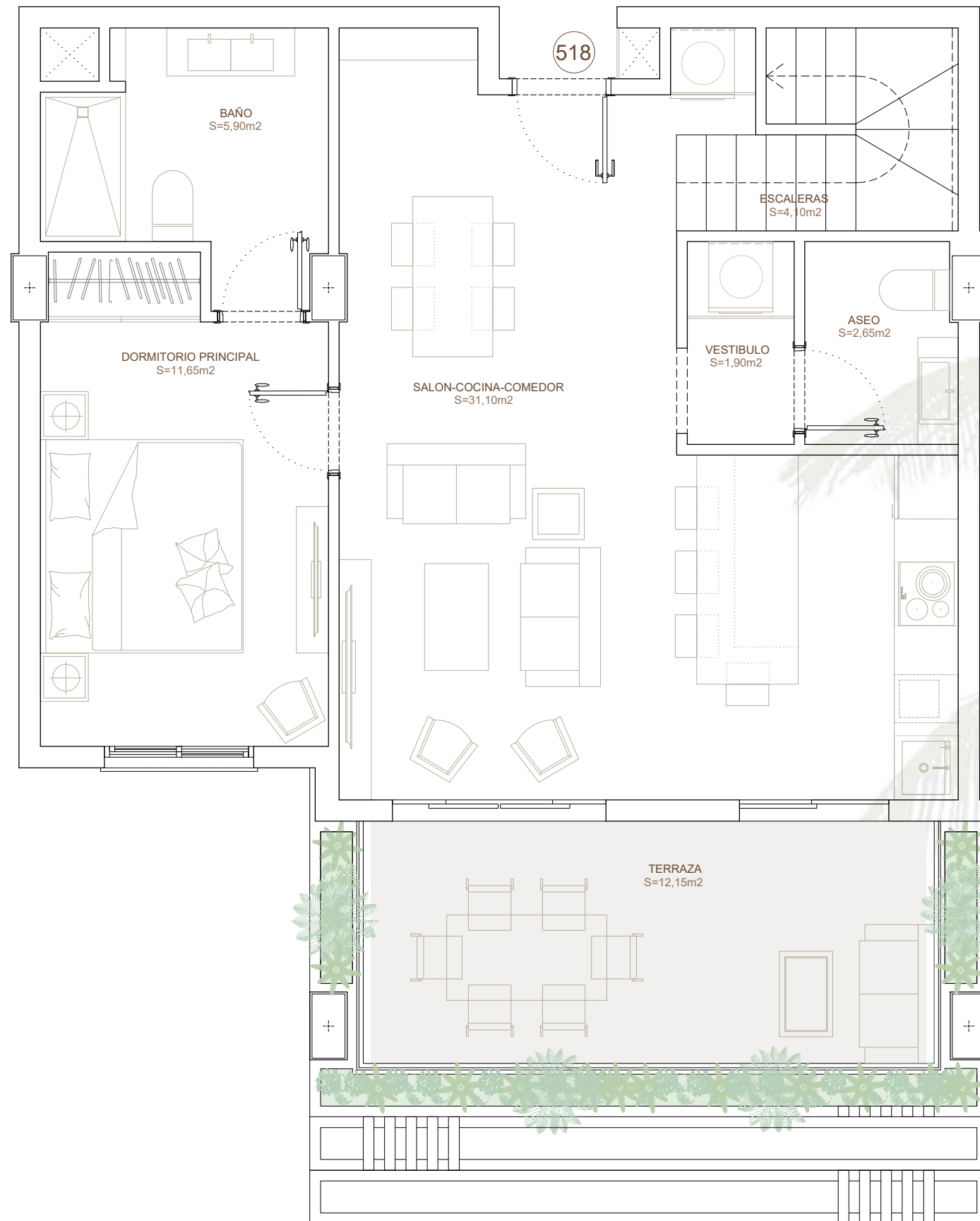

PENTHOUSE 246 NIVEL 5 518

Nº DORMITORIOS	2	SUPERFICIE TOTAL	124,94 m ²
Nº BAÑOS/ASEO	2/1	UBICACIÓN	Interior

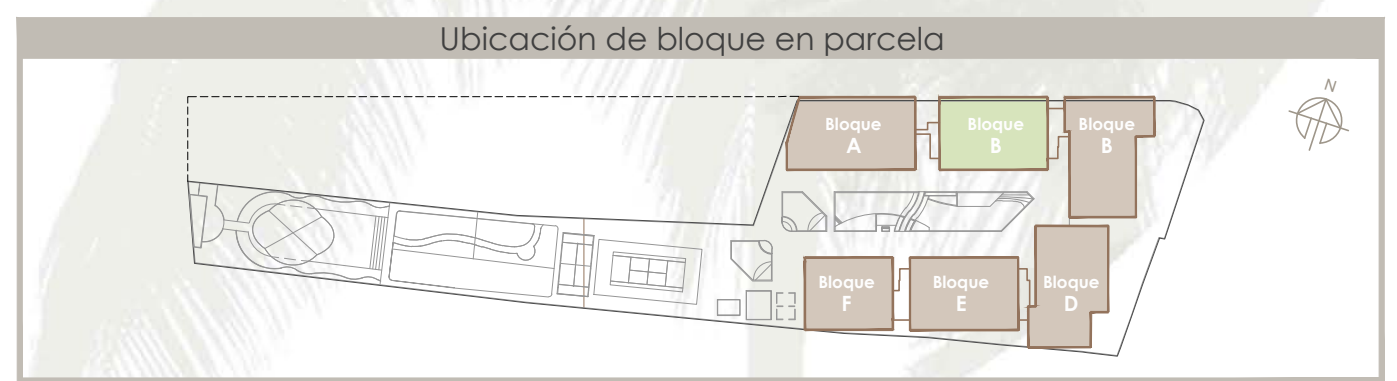
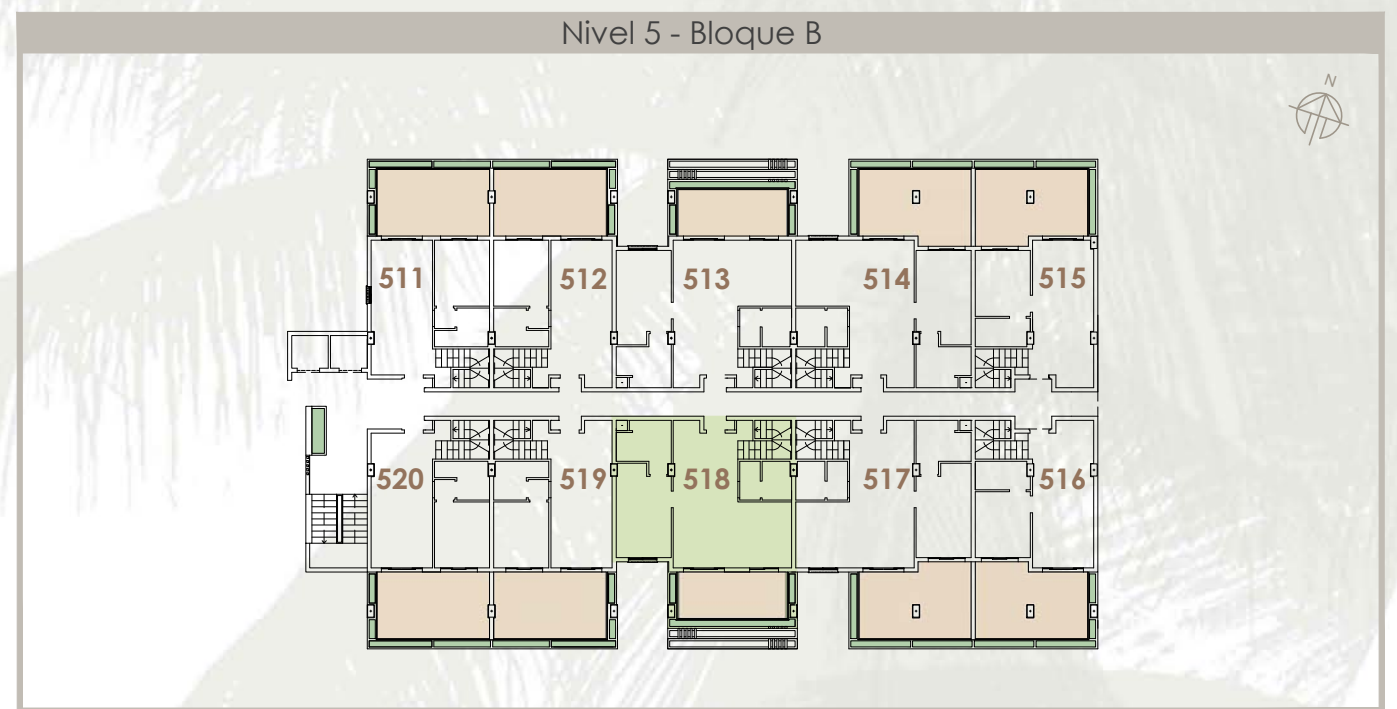

El presente documento es de carácter informativo y podrá experimentar variaciones por exigencias técnicas. Todo el mobiliario, incluido el de la cocina, es meramente informativo. Las superficies expresadas son aproximadas, pudiendo experimentar modificaciones por razones de índole técnica en el desarrollo de la ejecución de las obras

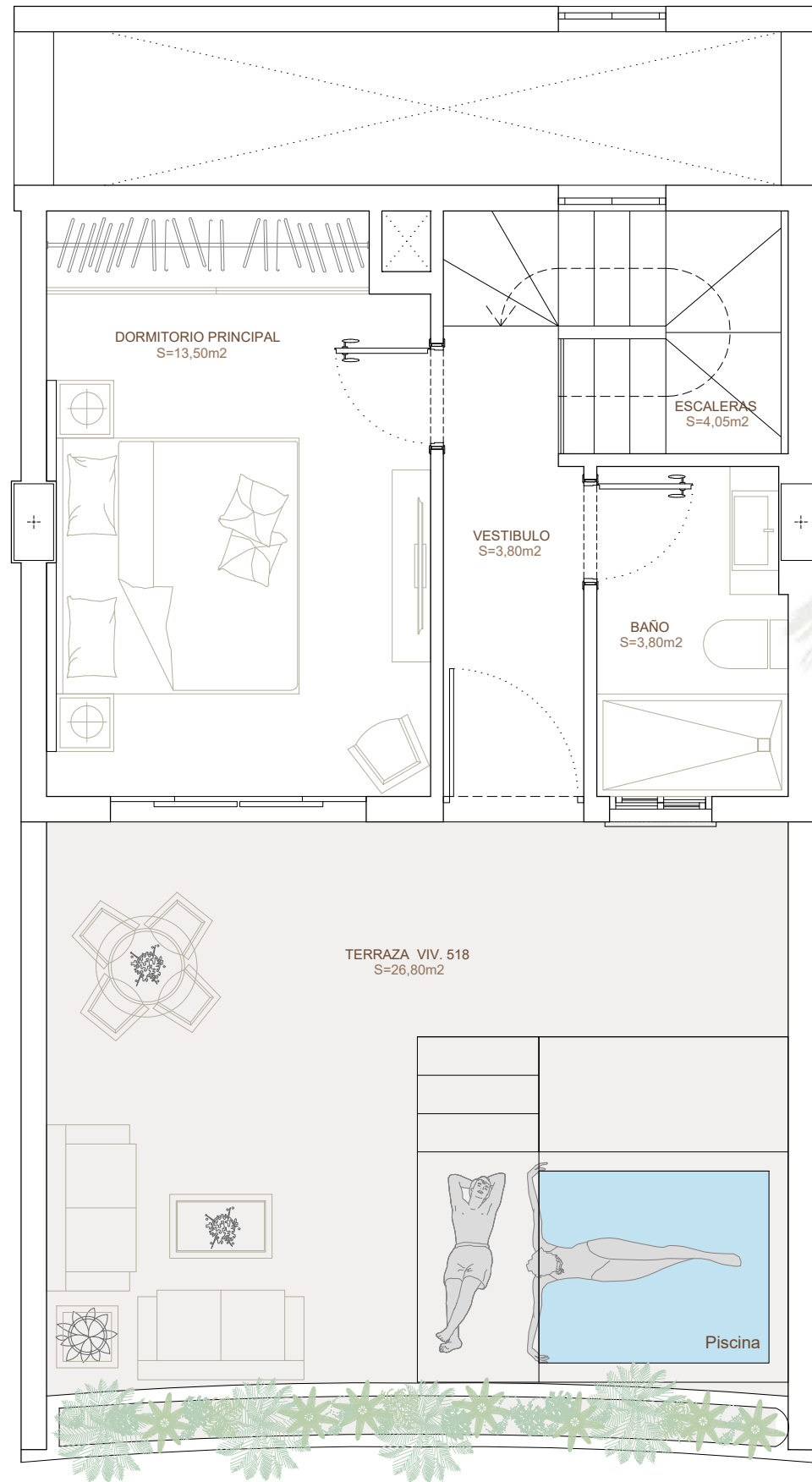

PENTHOUSE 246 NIVEL 5 518

Nº DORMITORIOS	2	SUPERFICIE TOTAL	124,94 m ²
Nº BAÑOS/ASEO	2/1	UBICACIÓN	Interior



Nivel Terraza - Bloque B



Ubicación de bloque en parcela

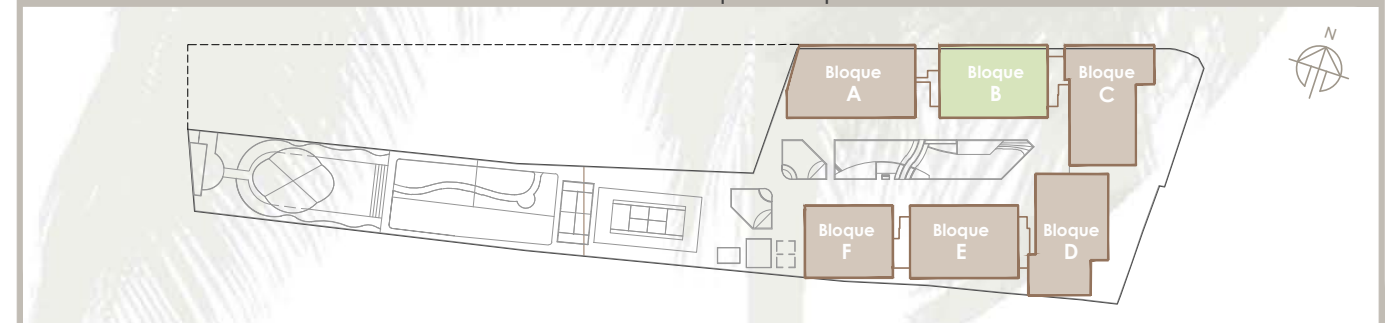

El presente documento es de carácter informativo y podrá experimentar variaciones por exigencias técnicas. Todo el mobiliario, incluido el de la cocina, es meramente informativo. Las superficies expresadas son aproximadas, pudiendo experimentar modificaciones por razones de índole técnica en el desarrollo de la ejecución de las obras

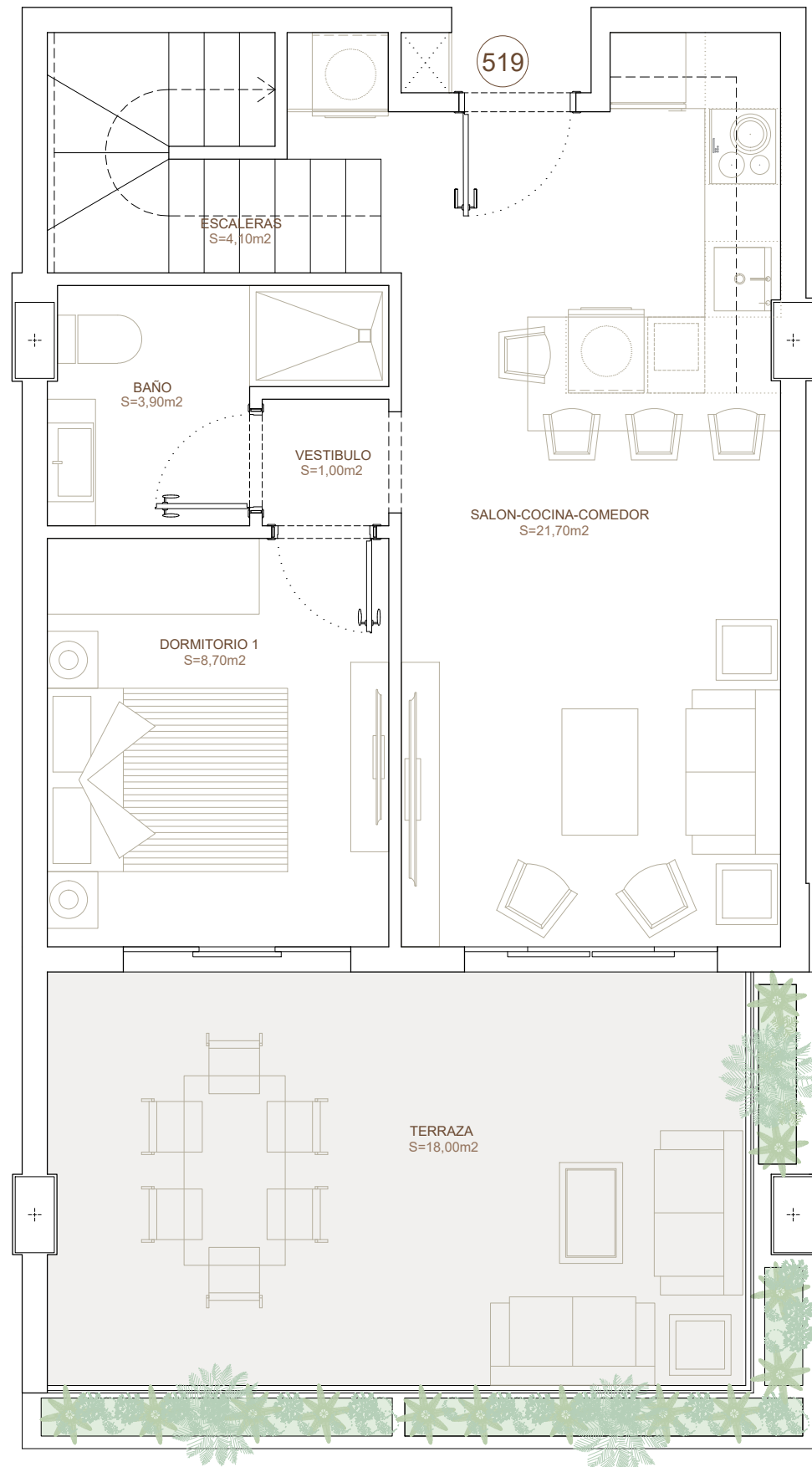

PENTHOUSE 247 NIVEL 5 519

Nº DORMITORIOS	2	SUPERFICIE TOTAL	132,13 m ²
Nº BAÑOS/ASEO	2/1	UBICACIÓN	Interior

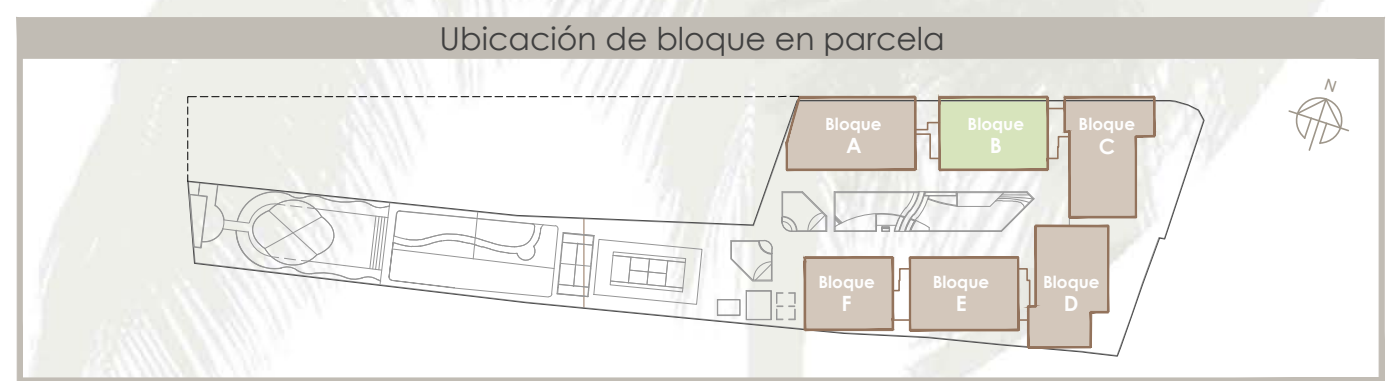
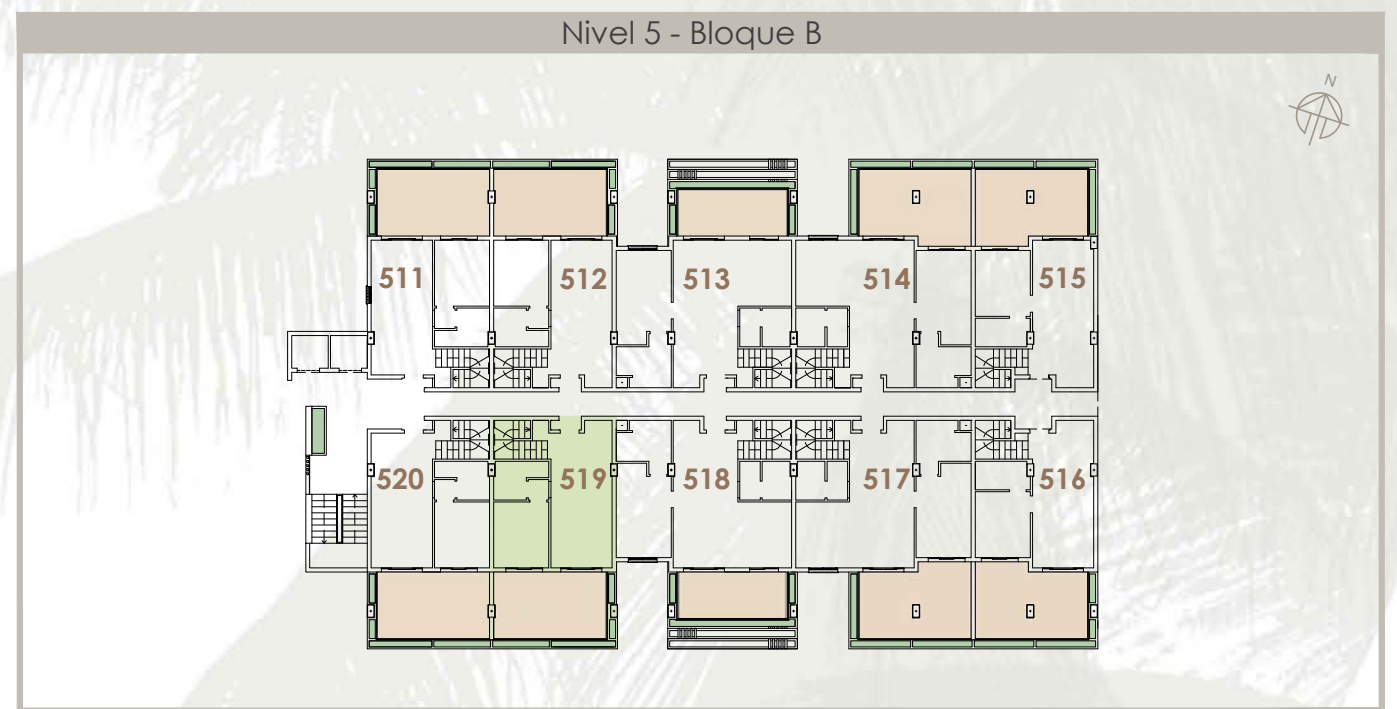

El presente documento es de carácter informativo y podrá experimentar variaciones por exigencias técnicas. Todo el mobiliario, incluido el de la cocina, es meramente informativo. Las superficies expresadas son aproximadas, pudiendo experimentar modificaciones por razones de índole técnica en el desarrollo de la ejecución de las obras

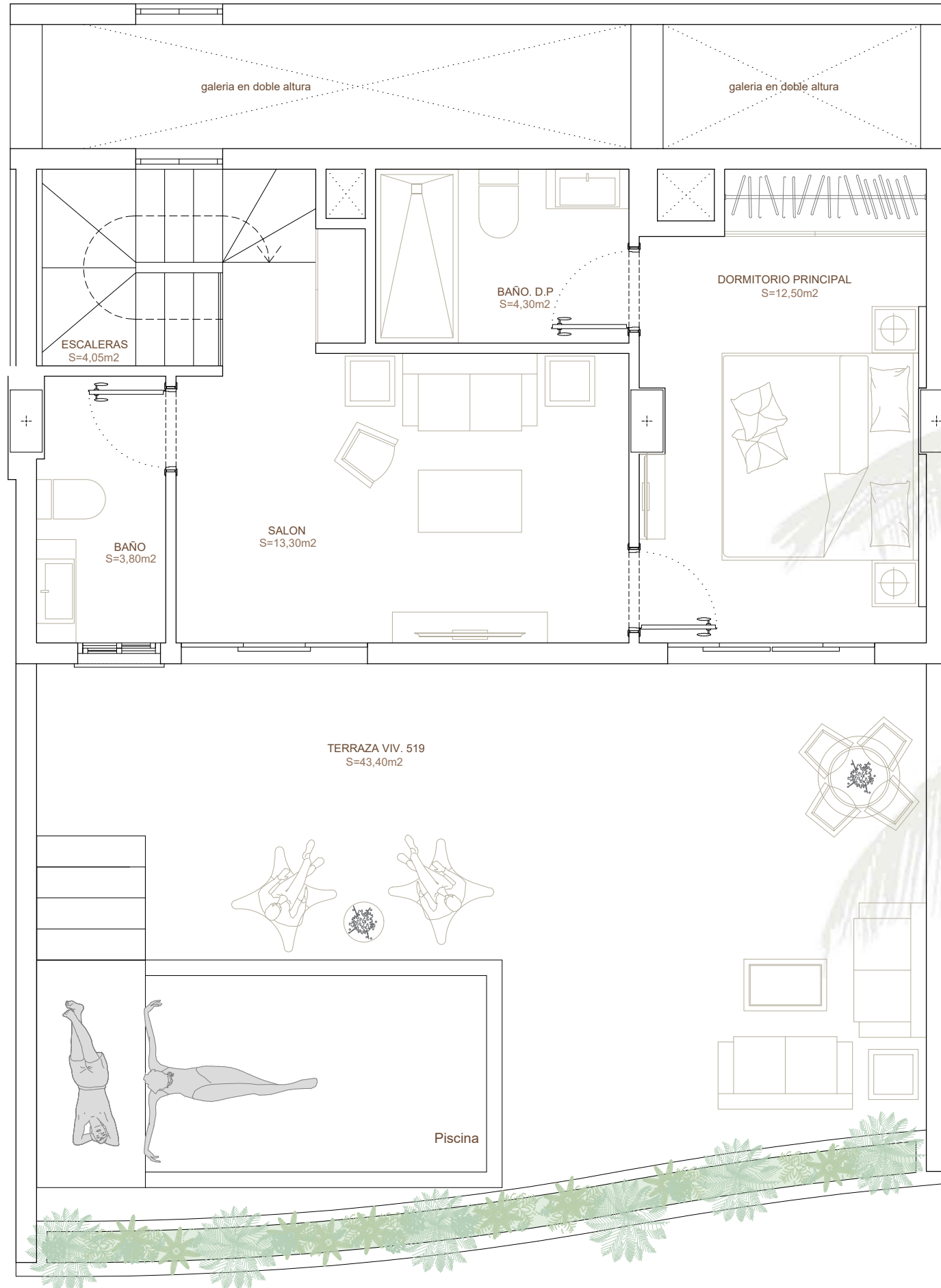

PENTHOUSE 247 NIVEL 5 519

Nº DORMITORIOS	2	SUPERFICIE TOTAL	132,13 m ²
Nº BAÑOS/ASEO	2/1	UBICACIÓN	Interior



Nivel Terraza - Bloque B



Ubicación de bloque en parcela

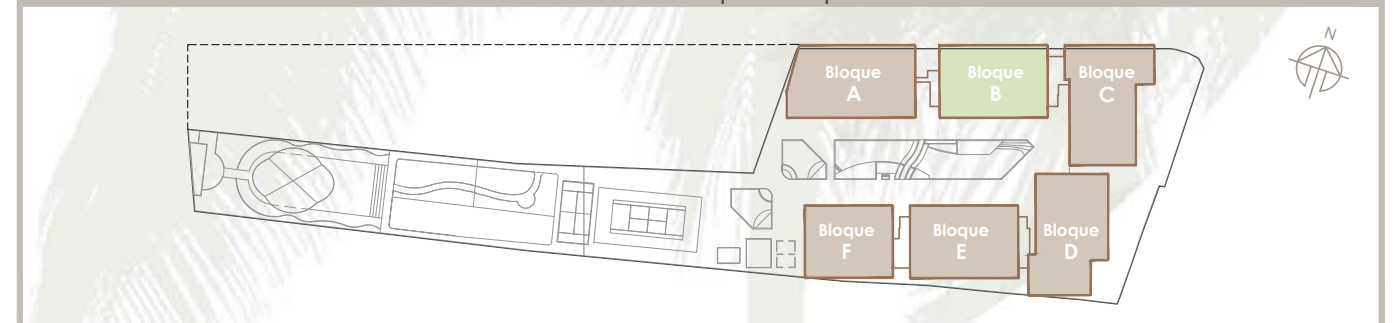

El presente documento es de carácter informativo y podrá experimentar variaciones por exigencias técnicas. Todo el mobiliario, incluido el de la cocina, es meramente informativo. Las superficies expresadas son aproximadas, pudiendo experimentar modificaciones por razones de índole técnica en el desarrollo de la ejecución de las obras

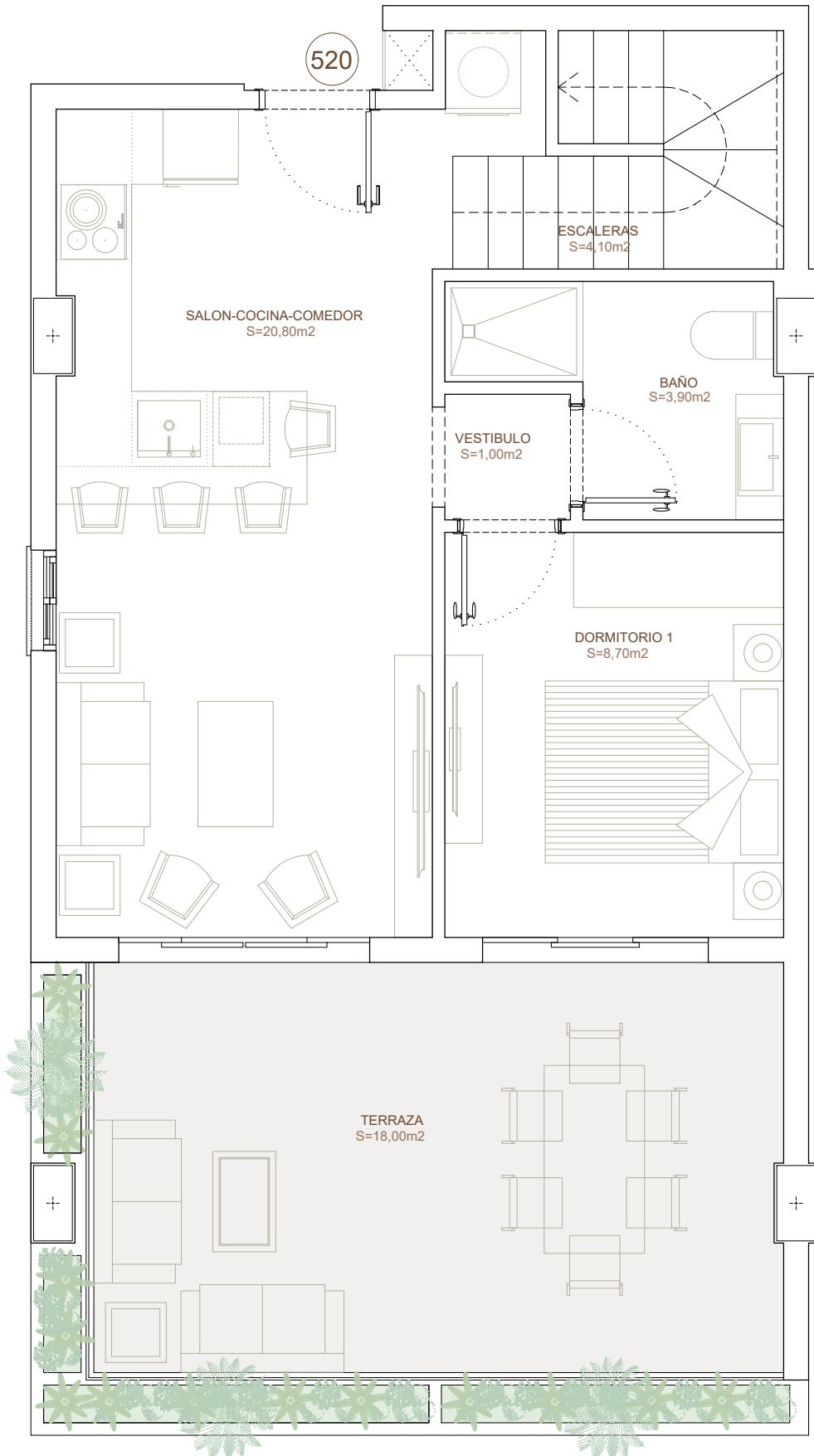

PENTHOUSE 248 NIVEL 5 520

Nº DORMITORIOS	2	SUPERFICIE TOTAL	124,94 m ²
Nº BAÑOS/ASEO	2/1	UBICACIÓN	Interior

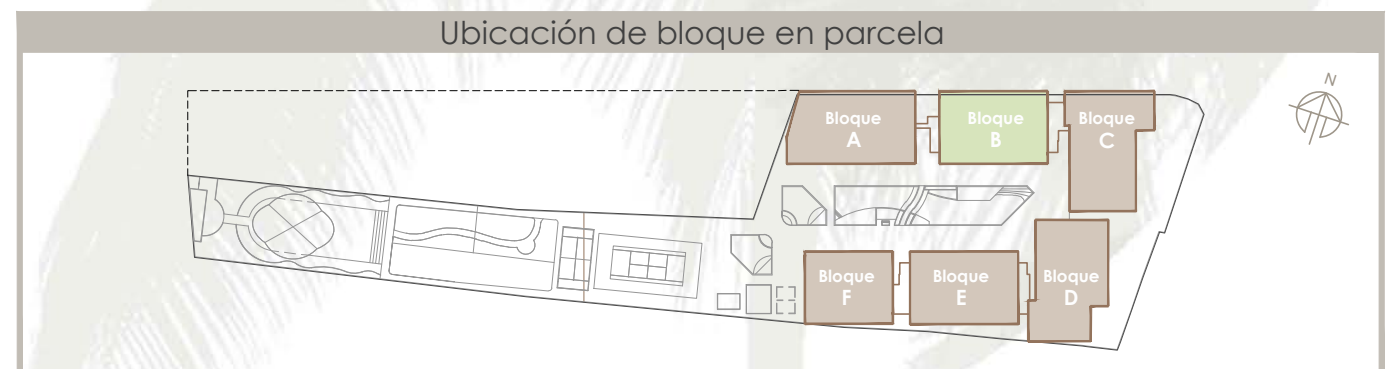
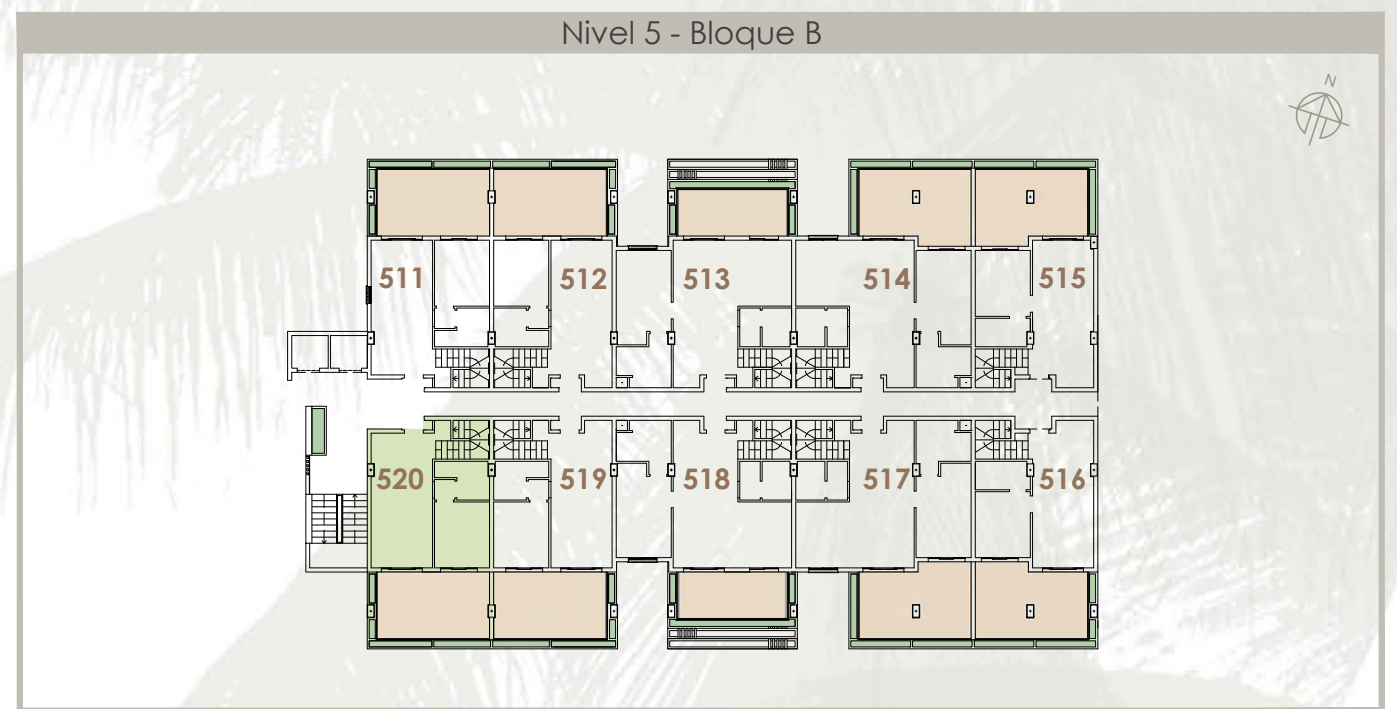

El presente documento es de carácter informativo y podrá experimentar variaciones por exigencias técnicas. Todo el mobiliario, incluido el de la cocina, es meramente informativo. Las superficies expresadas son aproximadas, pudiendo experimentar modificaciones por razones de índole técnica en el desarrollo de la ejecución de las obras

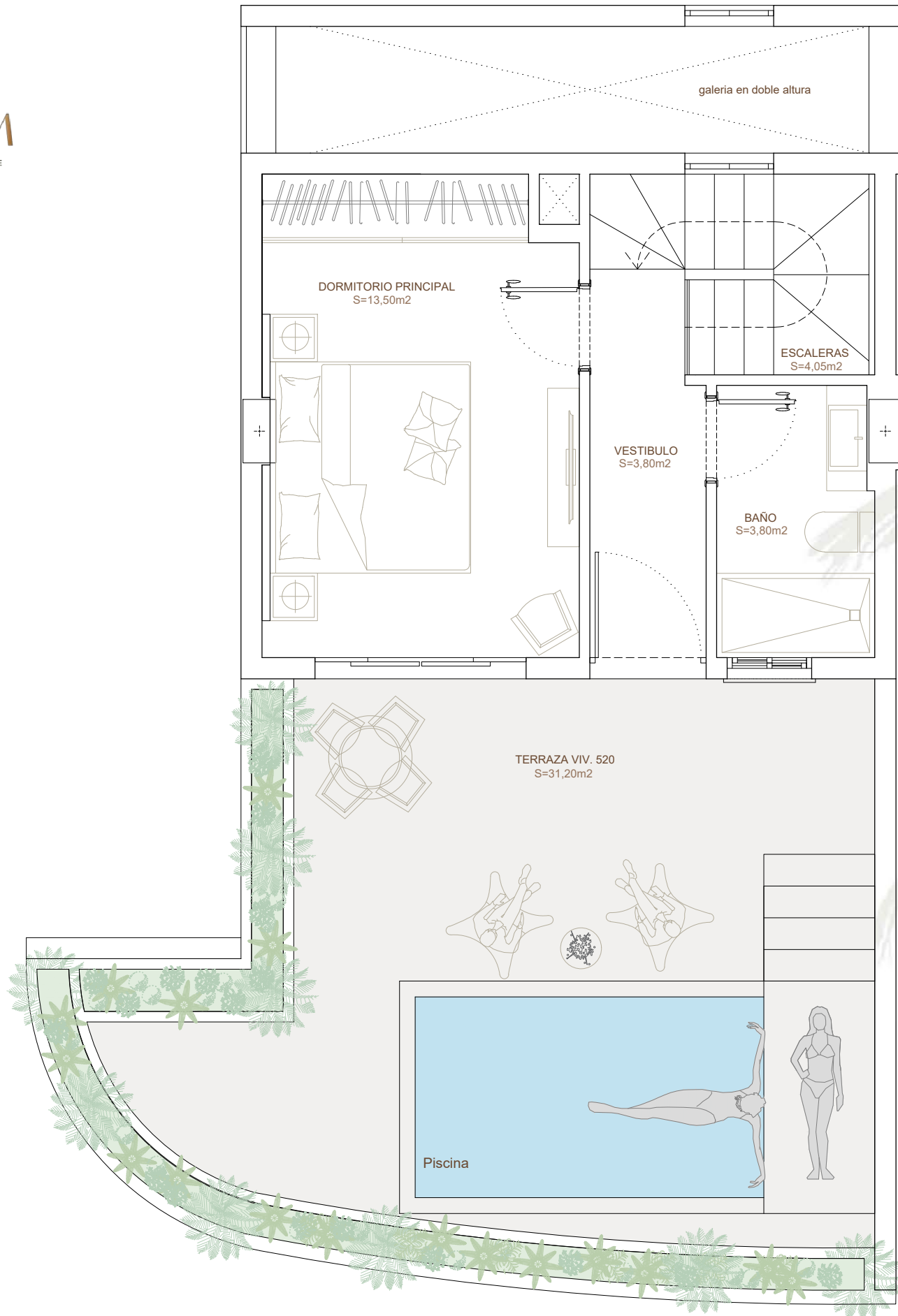

PENTHOUSE 248 NIVEL 5 520

Nº DORMITORIOS	2	SUPERFICIE TOTAL	124,94 m ²
Nº BAÑOS/ASEO	2/1	UBICACIÓN	Interior



Nivel Terraza - Bloque B



Ubicación de bloque en parcela

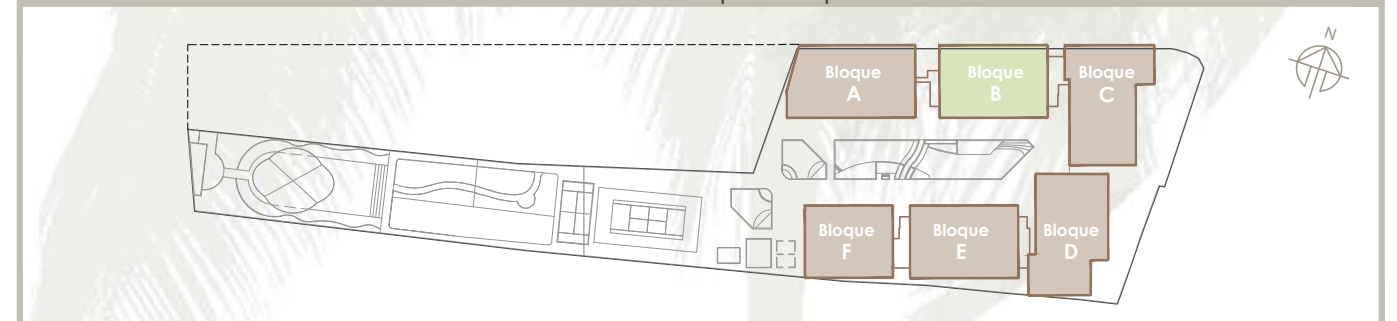

El presente documento es de carácter informativo y podrá experimentar variaciones por exigencias técnicas. Todo el mobiliario, incluido el de la cocina, es meramente informativo. Las superficies expresadas son aproximadas, pudiendo experimentar modificaciones por razones de índole técnica en el desarrollo de la ejecución de las obras

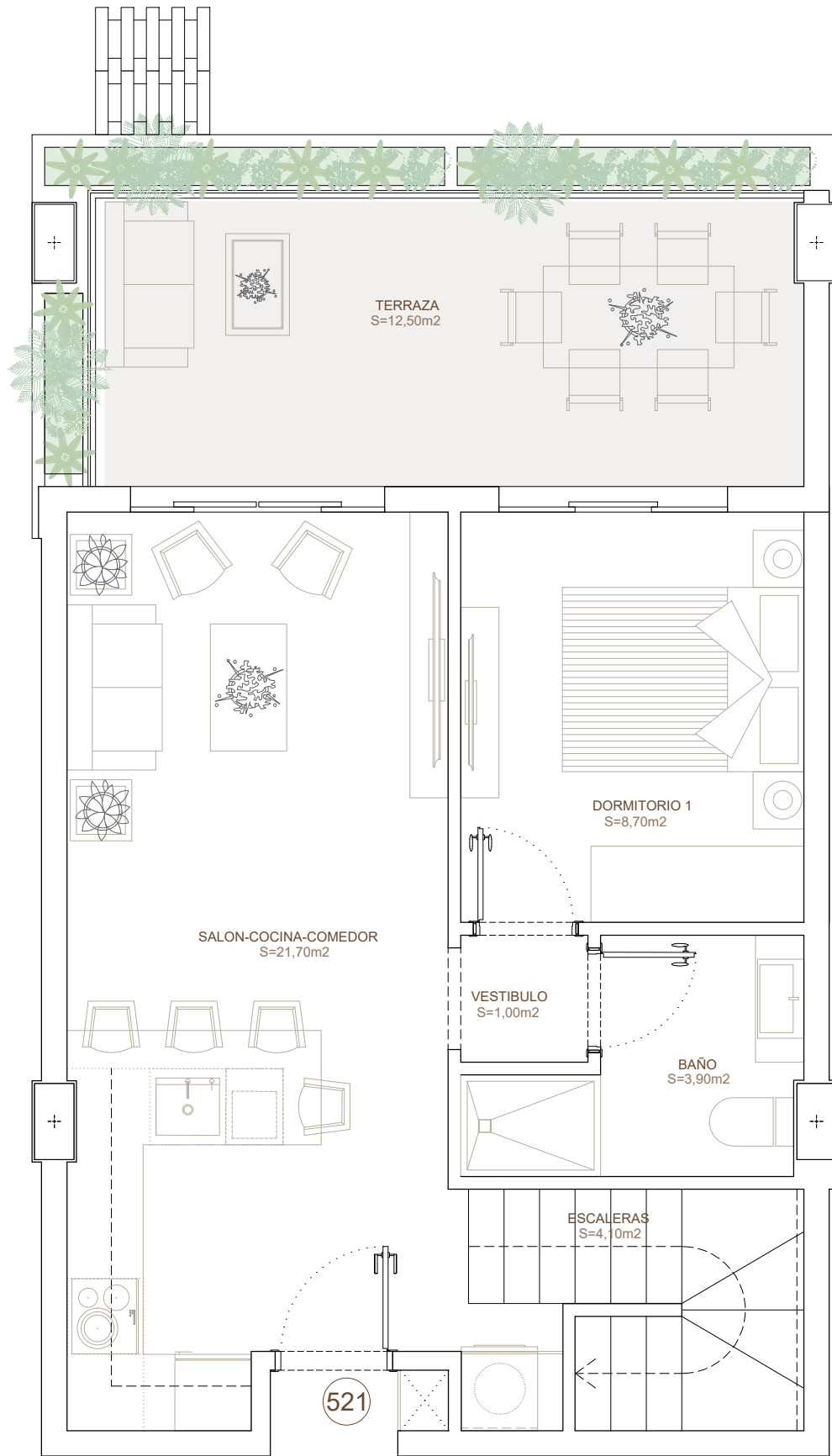

PENTHOUSE 249 NIVEL 5 521

Nº DORMITORIOS	2	SUPERFICIE TOTAL	122,50 m2
Nº BAÑOS	2	UBICACIÓN	Exterior



Nivel 5 - Bloque C



Ubicación de bloque en parcela

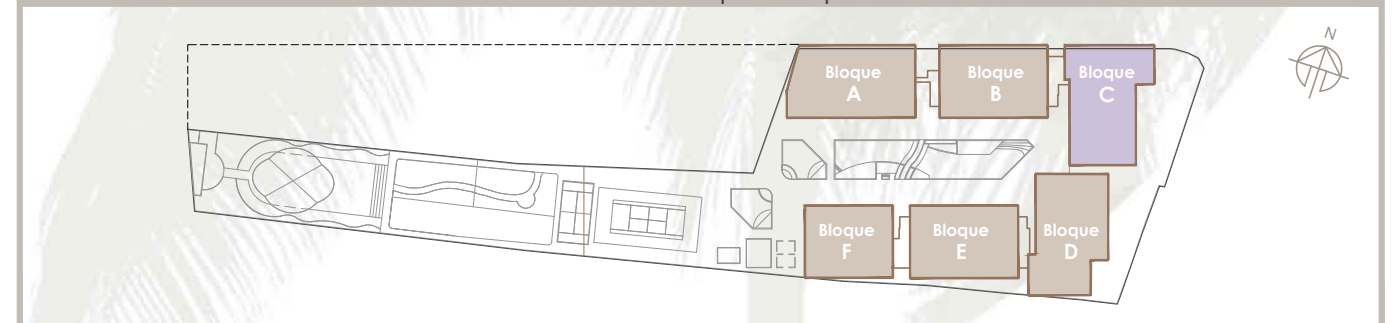

El presente documento es de carácter informativo y podrá experimentar variaciones por exigencias técnicas. Todo el mobiliario, incluido el de la cocina, es meramente informativo. Las superficies expresadas son aproximadas, pudiendo experimentar modificaciones por razones de índole técnica en el desarrollo de la ejecución de las obras

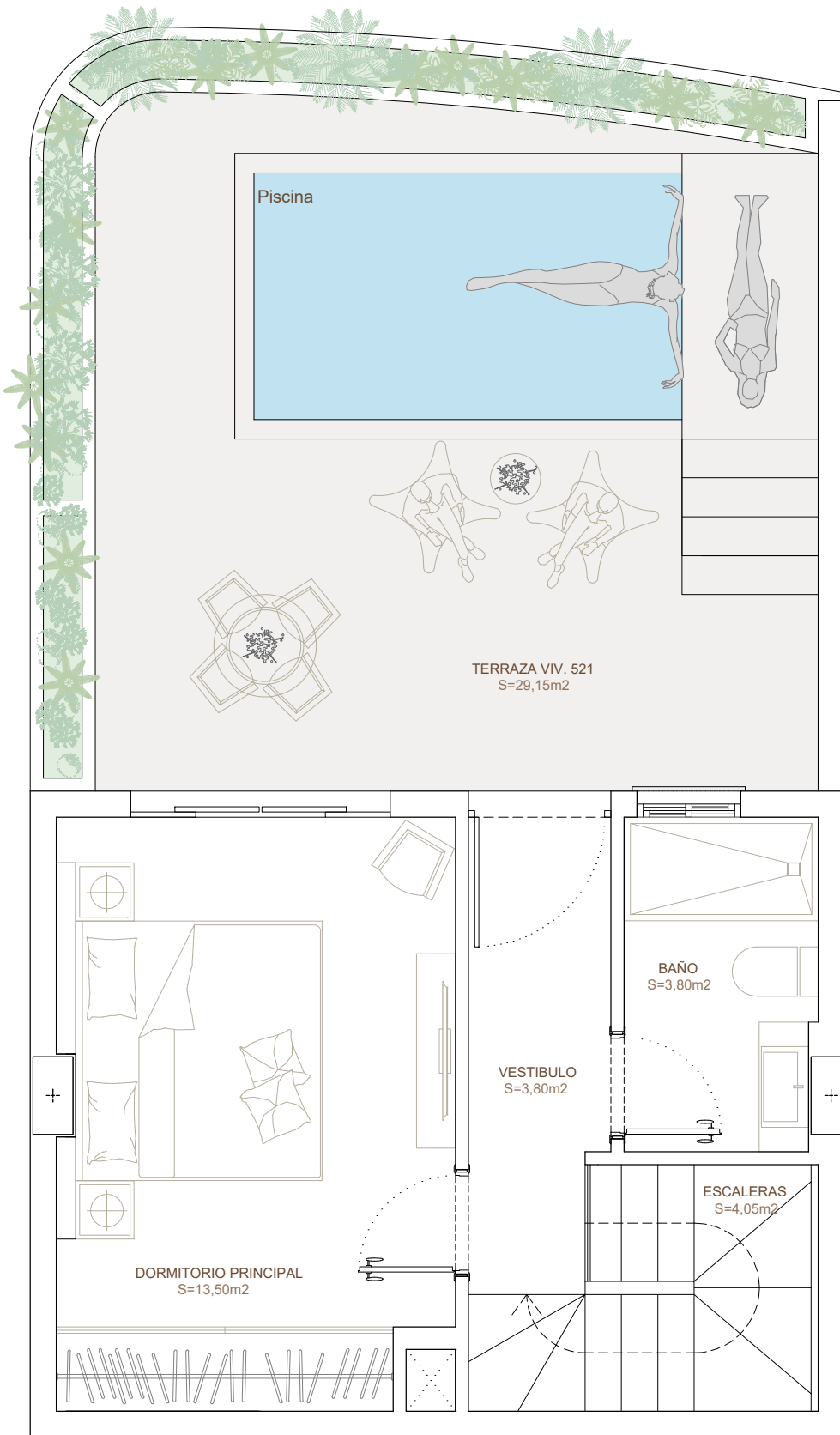

PENTHOUSE 249 NIVEL TERRAZA 521

Nº DORMITORIOS	2	SUPERFICIE TOTAL	122,50 m ²
Nº BAÑOS/ASEOS	2	UBICACIÓN	Exterior



Nivel Terraza - Bloque C

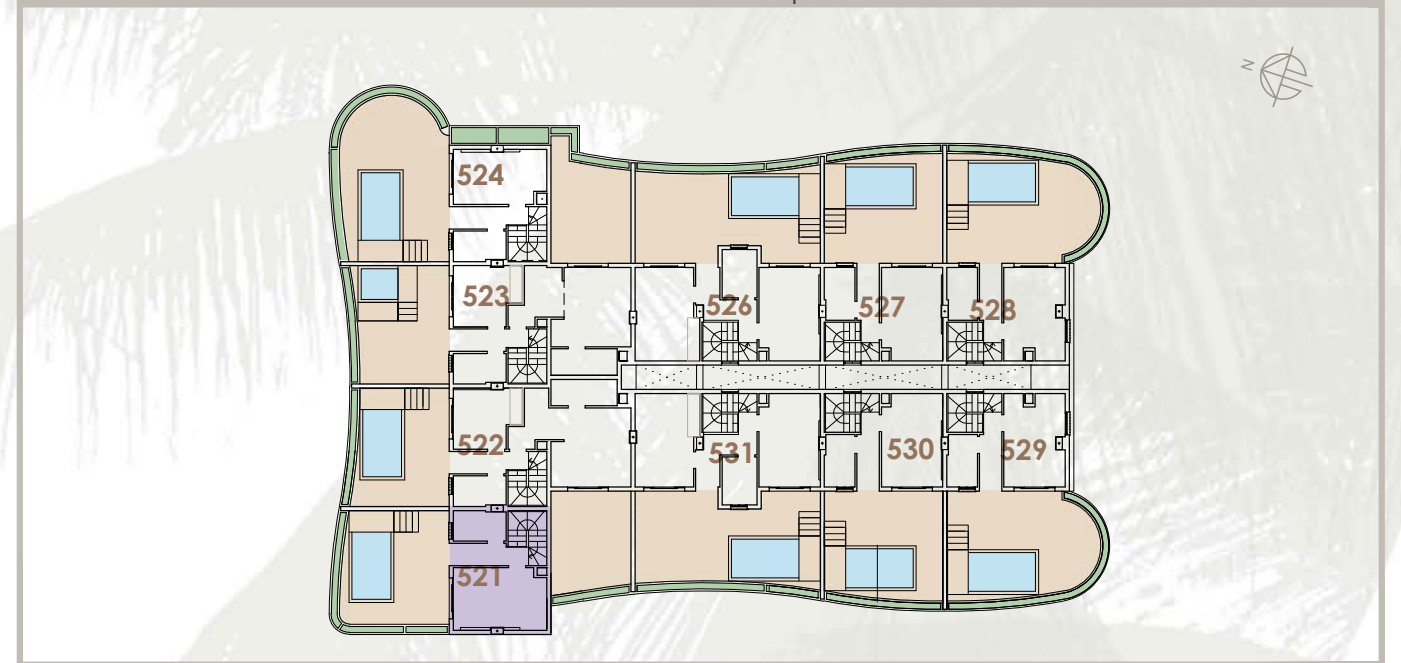

Ubicación de bloque en parcela

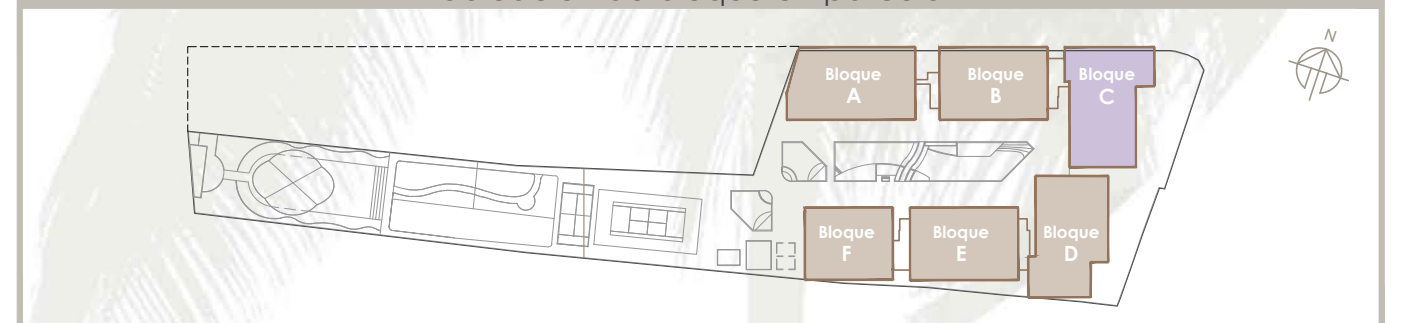

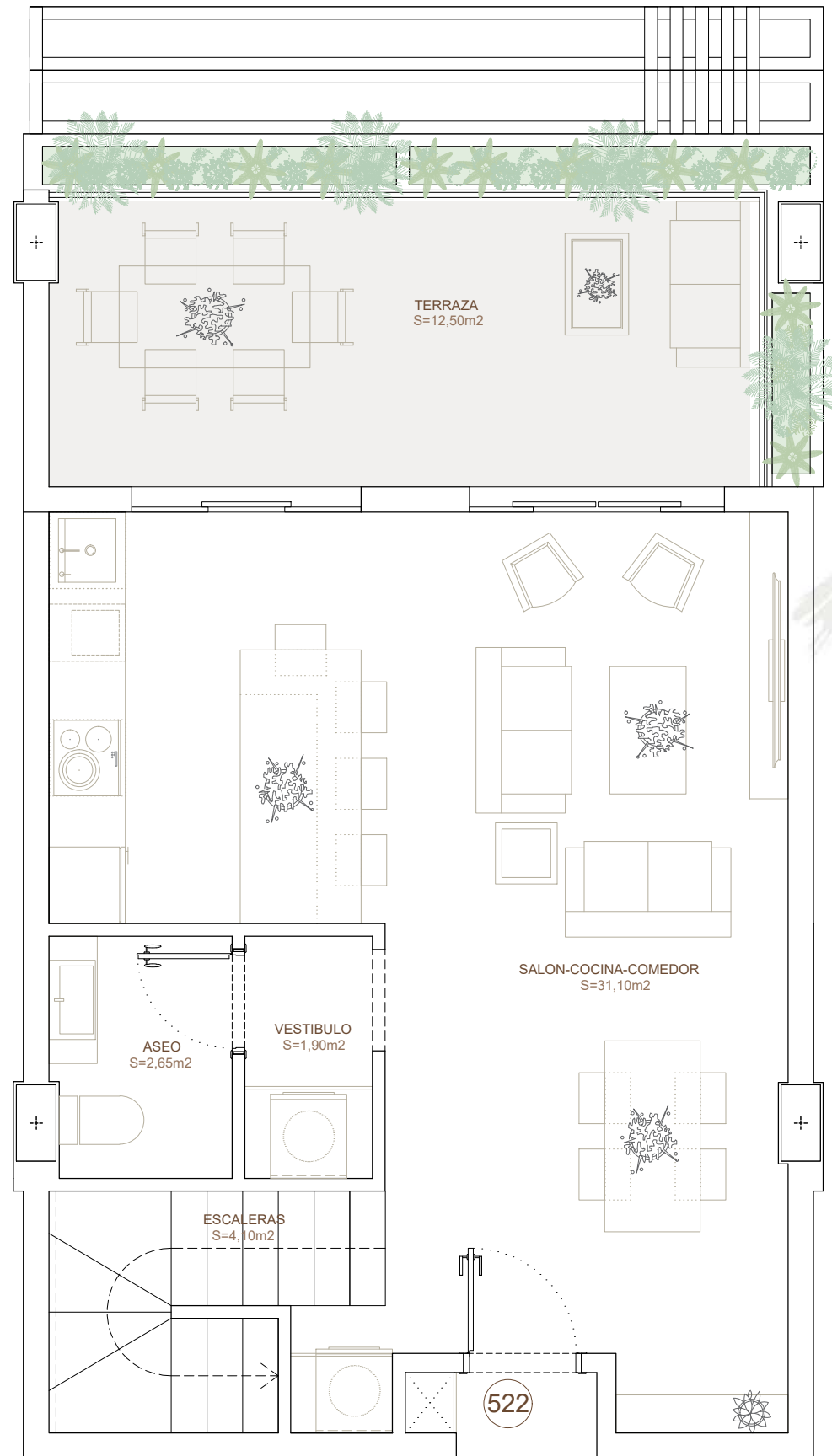

PENTHOUSE 250 NIVEL 5 522

Nº DORMITORIOS	2	SUPERFICIE TOTAL	150,68 m ²
Nº BAÑOS/ASEO	2/1	UBICACIÓN	Exterior

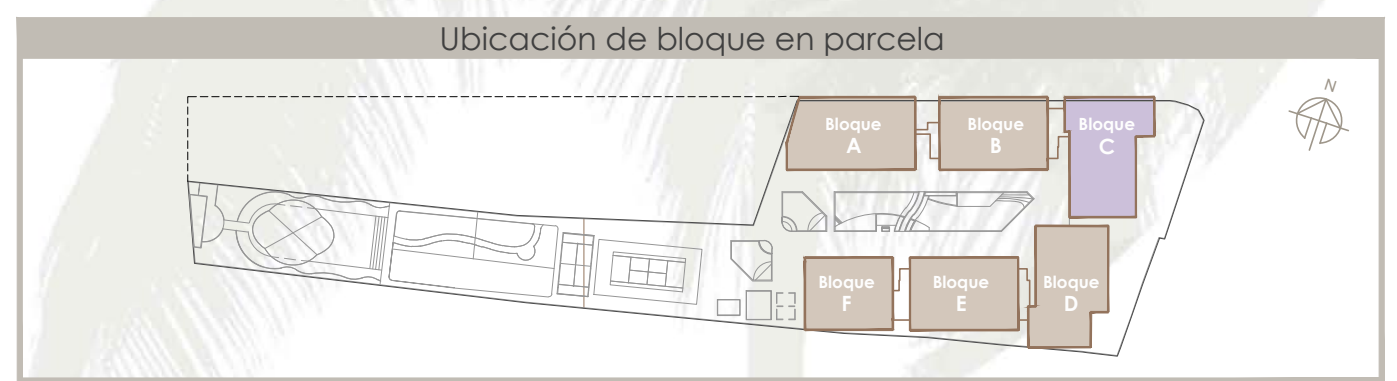
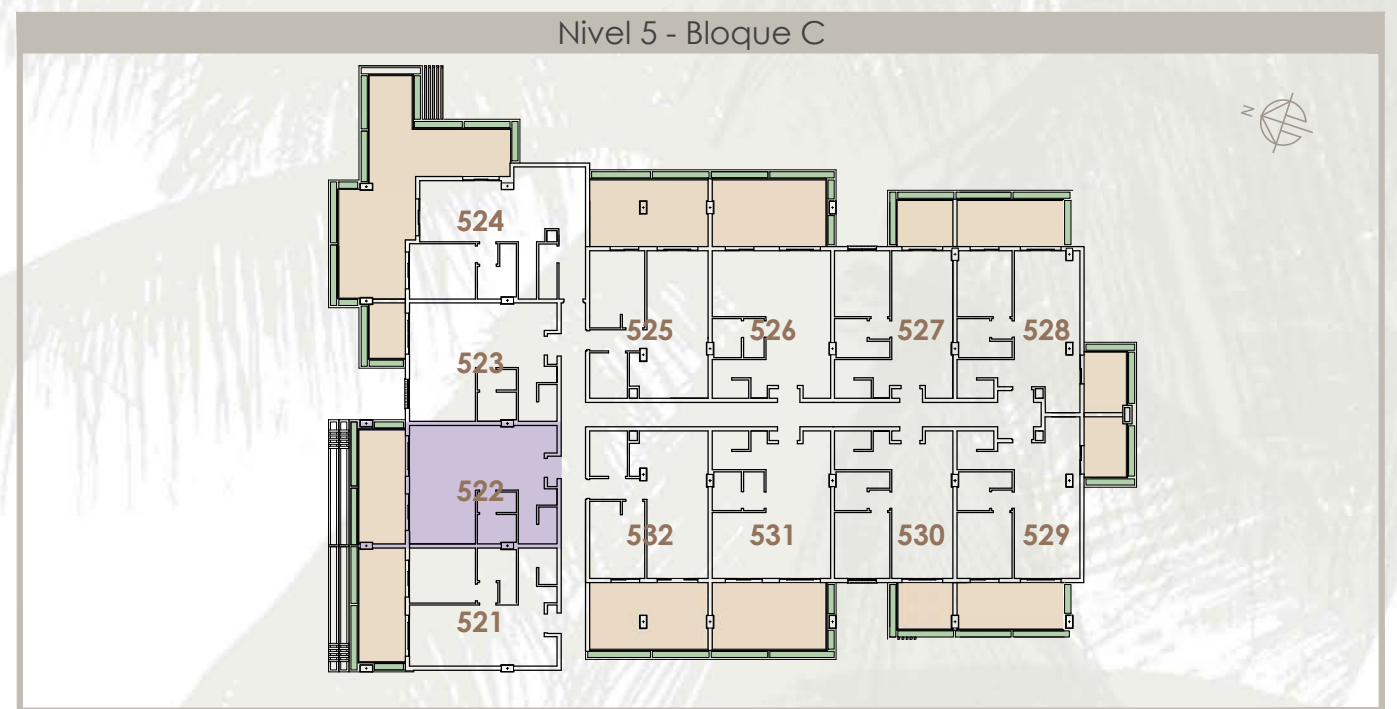

El presente documento es de carácter informativo y podrá experimentar variaciones por exigencias técnicas. Todo el mobiliario, incluido el de la cocina, es meramente informativo. Las superficies expresadas son aproximadas, pudiendo experimentar modificaciones por razones de índole técnica en el desarrollo de la ejecución de las obras

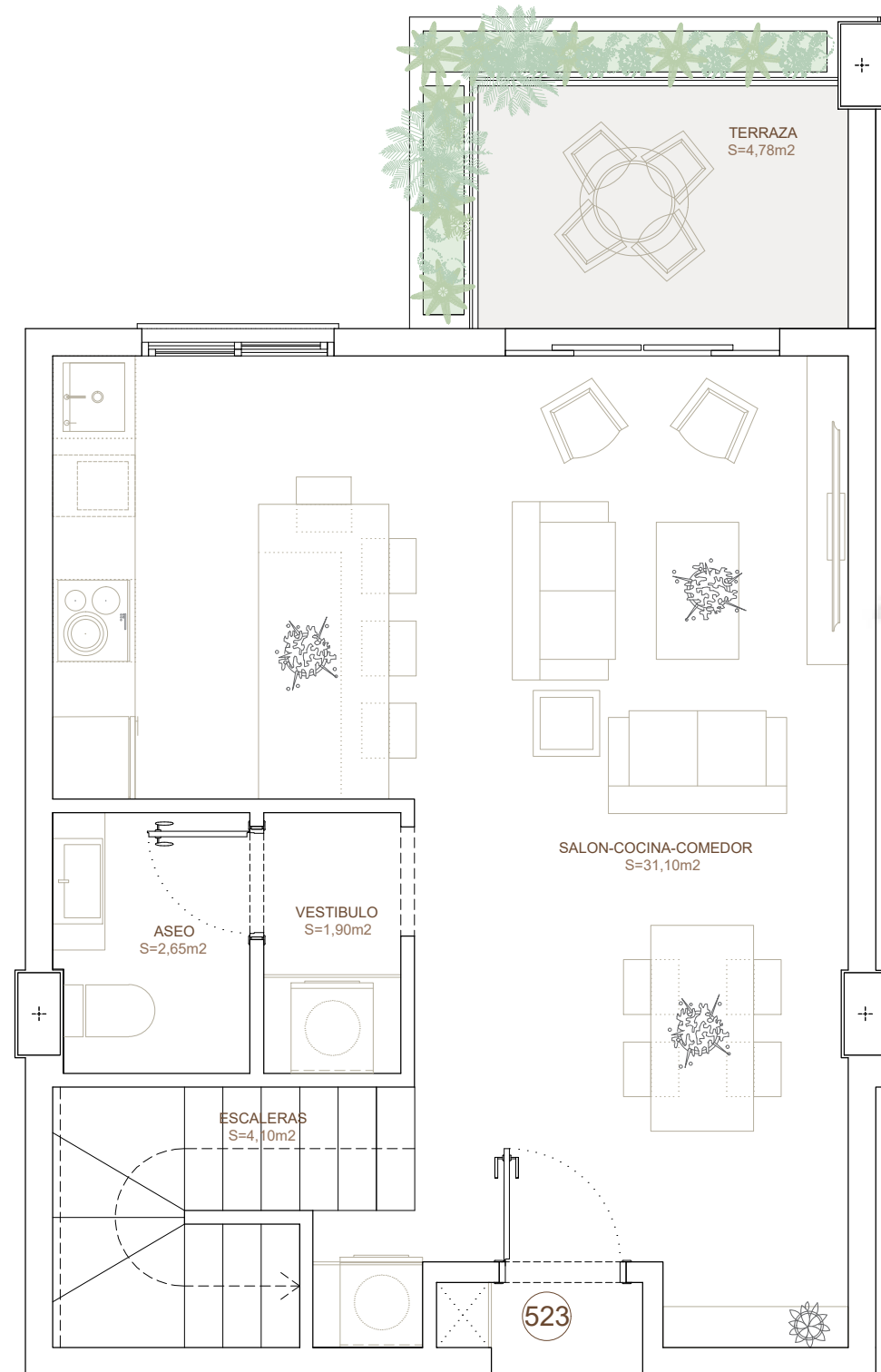

PENTHOUSE 251 NIVEL 5 523

Nº DORMITORIOS	2	SUPERFICIE TOTAL	143,92 m ²
Nº BAÑOS/ASEO	2/1	UBICACIÓN	Exterior



Nivel 5 - Bloque C

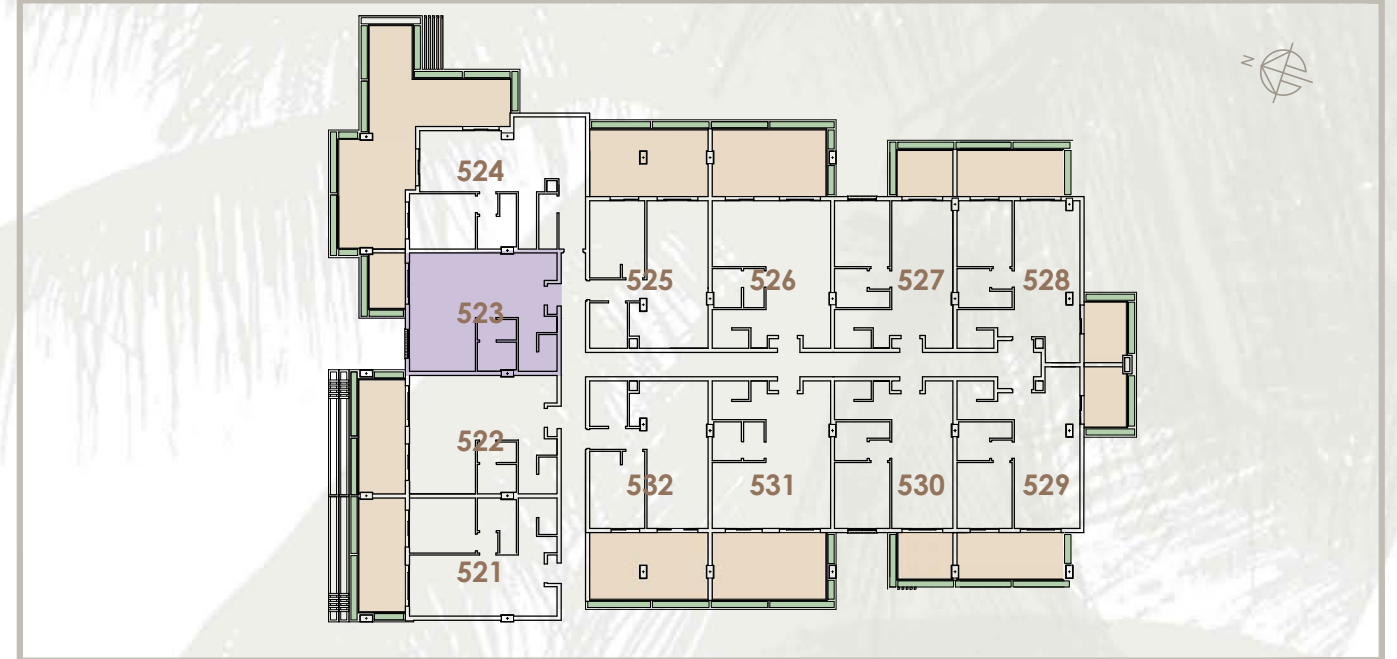

Ubicación de bloque en parcela

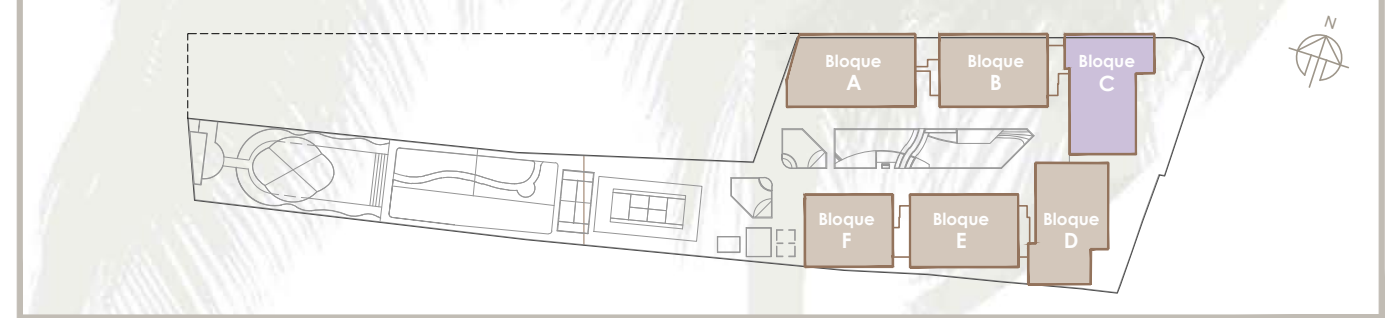

El presente documento es de carácter informativo y podrá experimentar variaciones por exigencias técnicas. Todo el mobiliario, incluido el de la cocina, es meramente informativo. Las superficies expresadas son aproximadas, pudiendo experimentar modificaciones por razones de índole técnica en el desarrollo de la ejecución de las obras

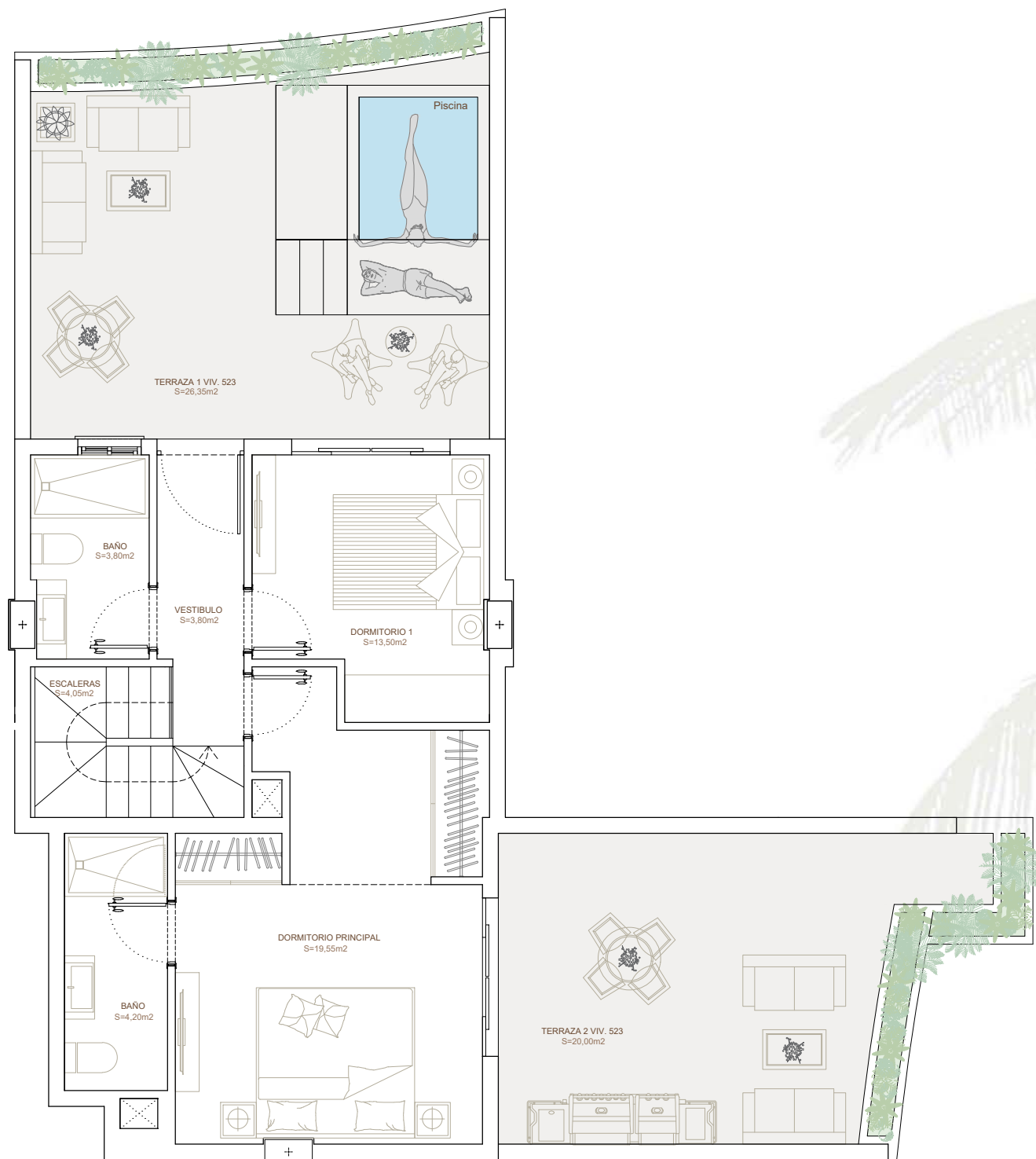

PENTHOUSE 251 NIVEL TERRAZA 523

Nº DORMITORIOS	2	SUPERFICIE TOTAL	143,92m ²
Nº BAÑOS/ASEOS	2/1	UBICACIÓN	Exterior



Nivel 5 - Bloque C



Ubicación de bloque en parcela

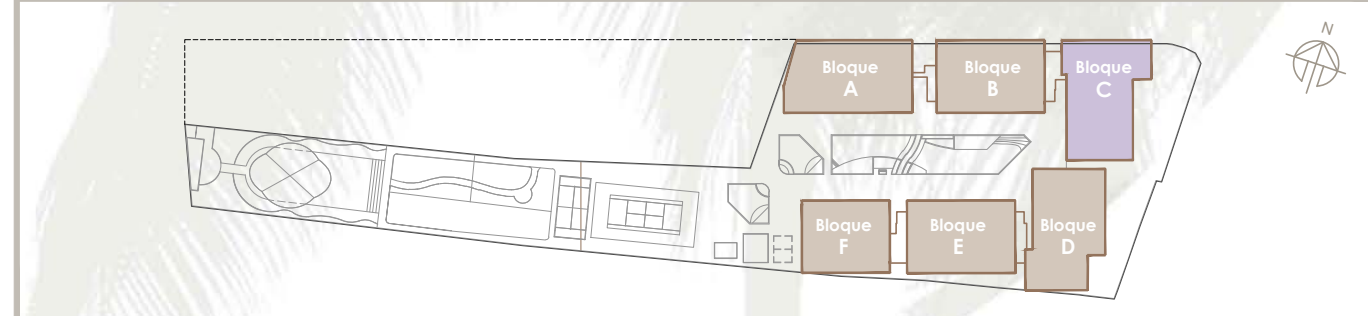

El presente documento es de carácter informativo y podrá experimentar variaciones por exigencias técnicas. Todo el mobiliario, incluido el de la cocina, es meramente informativo. Las superficies expresadas son aproximadas, pudiendo experimentar modificaciones por razones de índole técnica en el desarrollo de la ejecución de las obras.

PENTHOUSE 252 NIVEL 5 524

Nº DORMITORIOS	2	SUPERFICIE TOTAL	143,92 m ²
Nº BAÑOS/ASEO	2/2	UBICACIÓN	Exterior

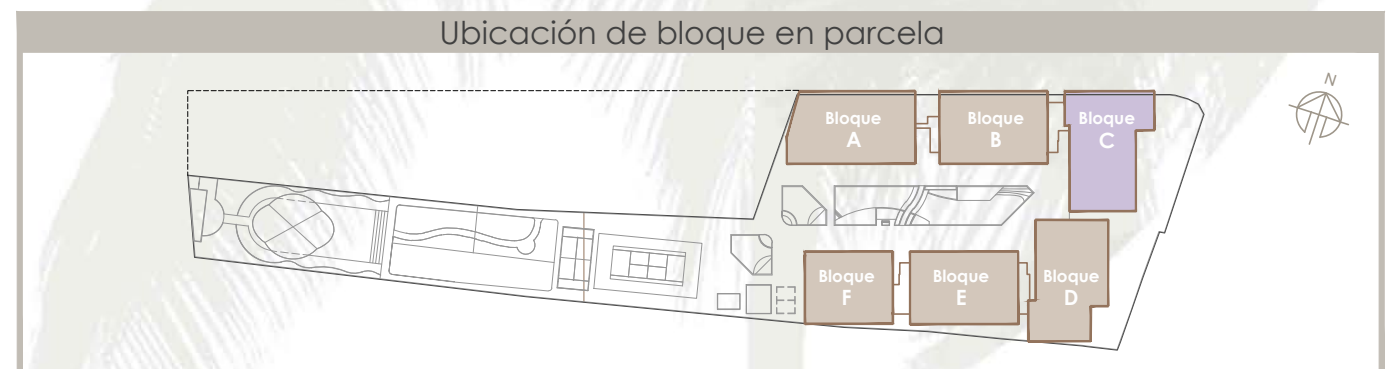
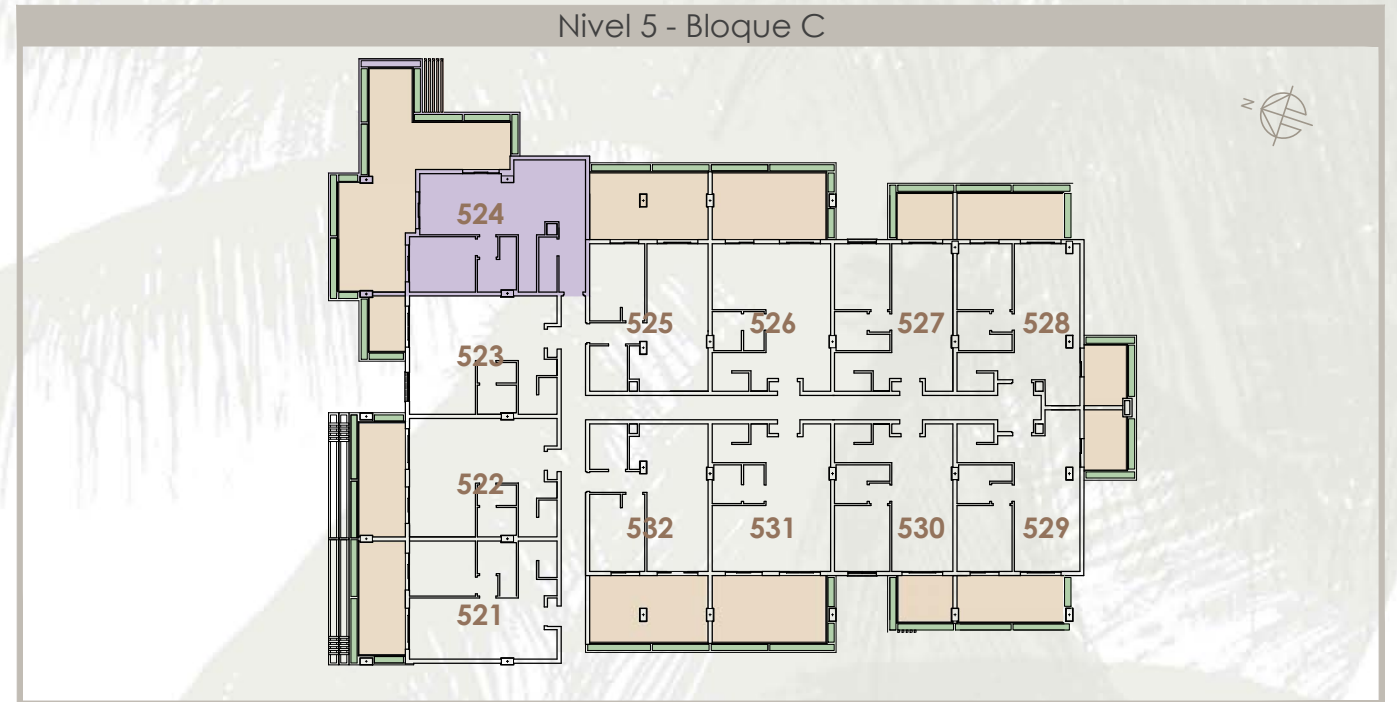
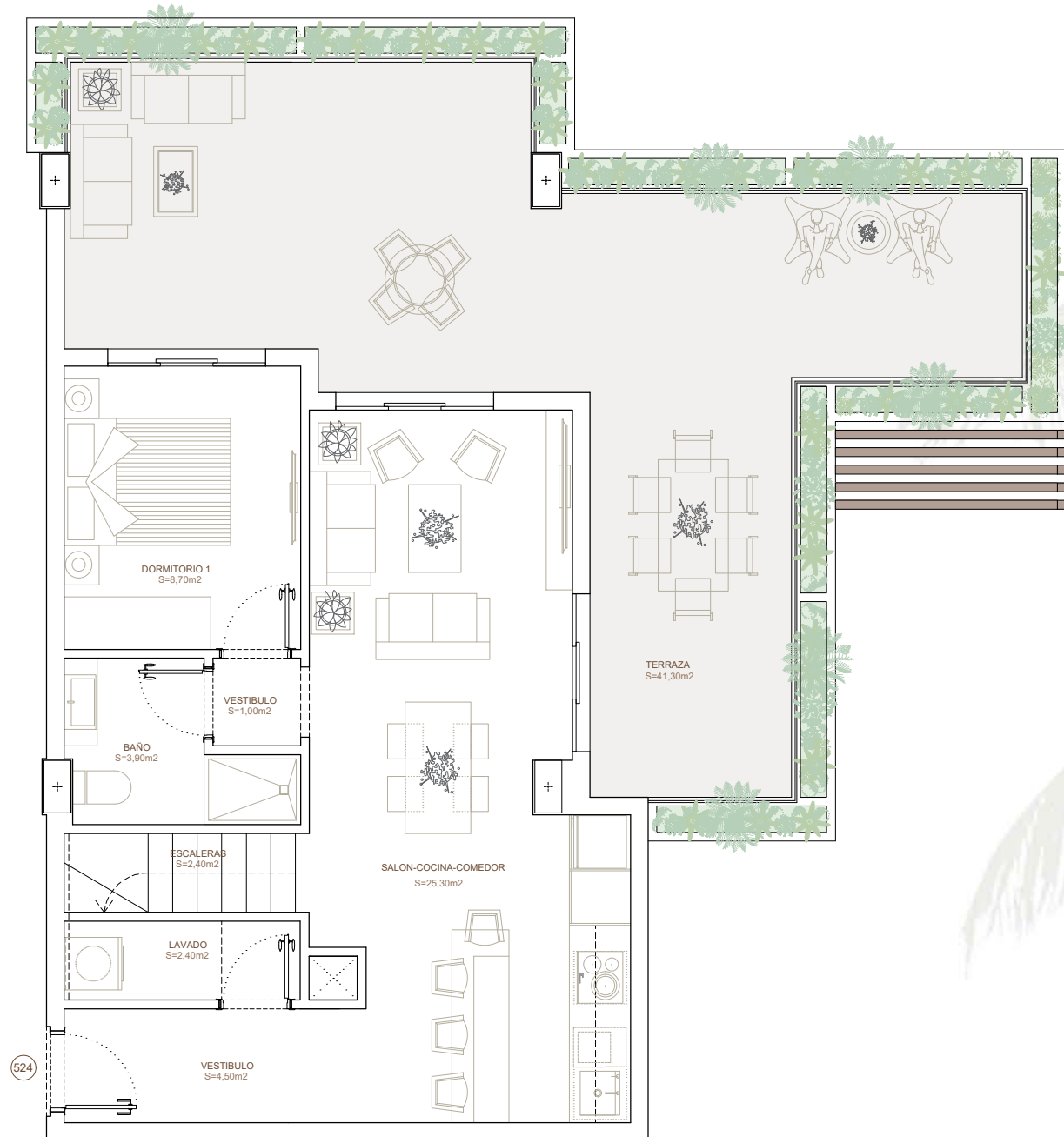

El presente documento es de carácter informativo y podrá experimentar variaciones por exigencias técnicas. Todo el mobiliario, incluido el de la cocina, es meramente informativo. Las superficies expresadas son aproximadas, pudiendo experimentar modificaciones por razones de índole técnica en el desarrollo de la ejecución de las obras

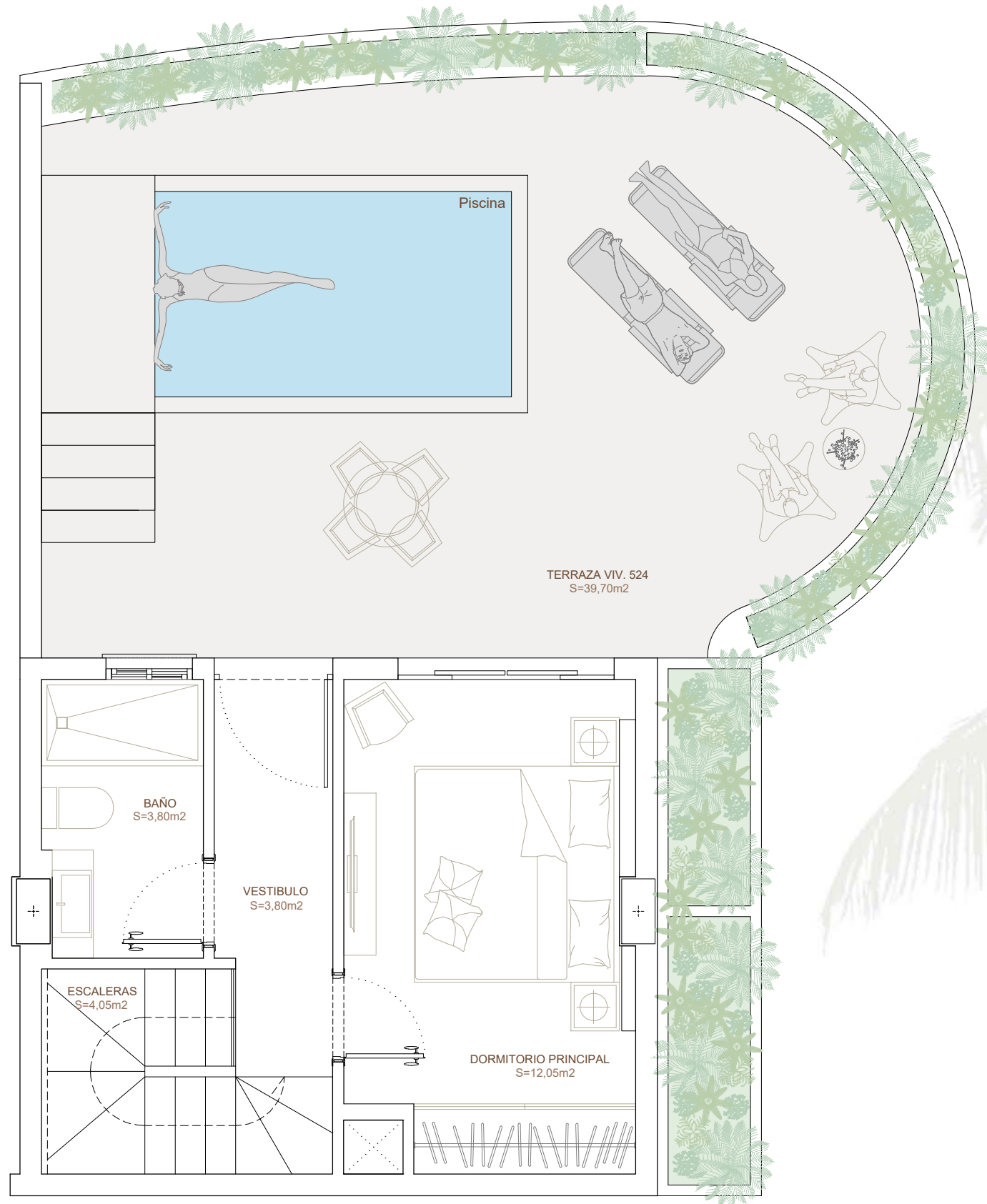

PENTHOUSE 252 NIVEL TERRAZA 524

Nº DORMITORIOS	2	SUPERFICIE TOTAL	161,68m ²
Nº BAÑOS	2	UBICACIÓN	Exterior



Nivel Terraza - Bloque C

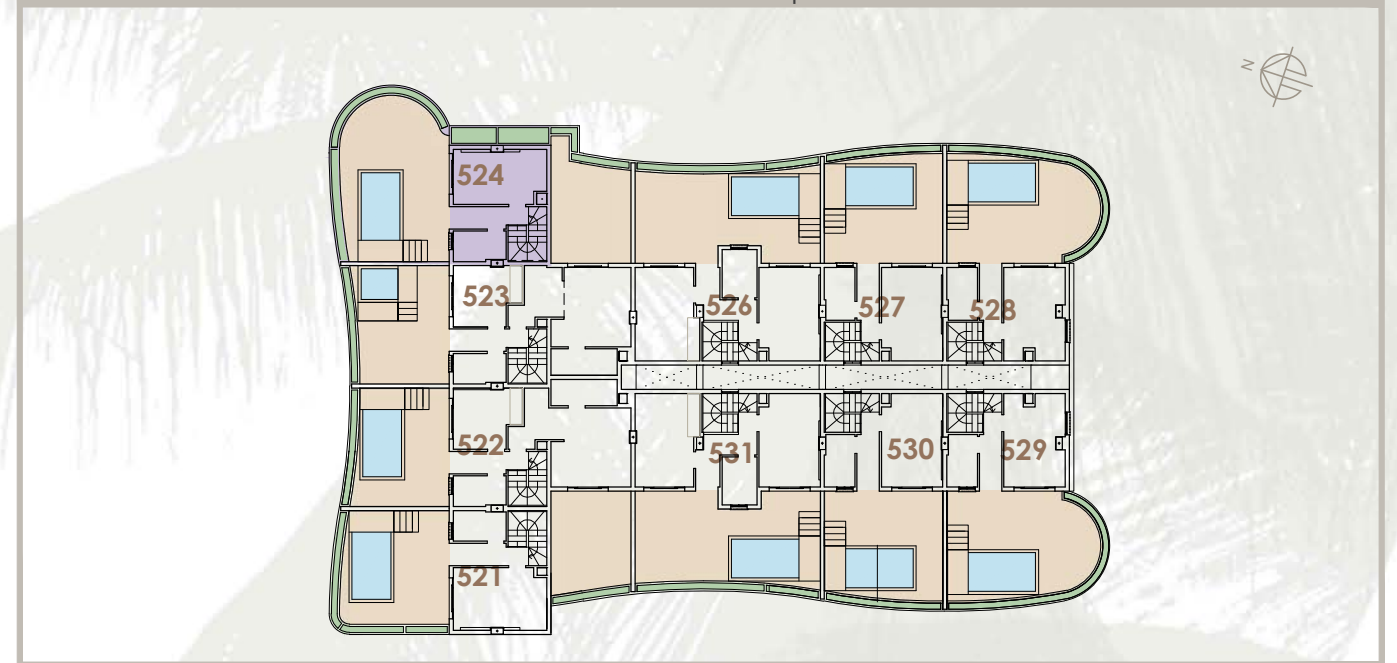

Ubicación de bloque en parcela

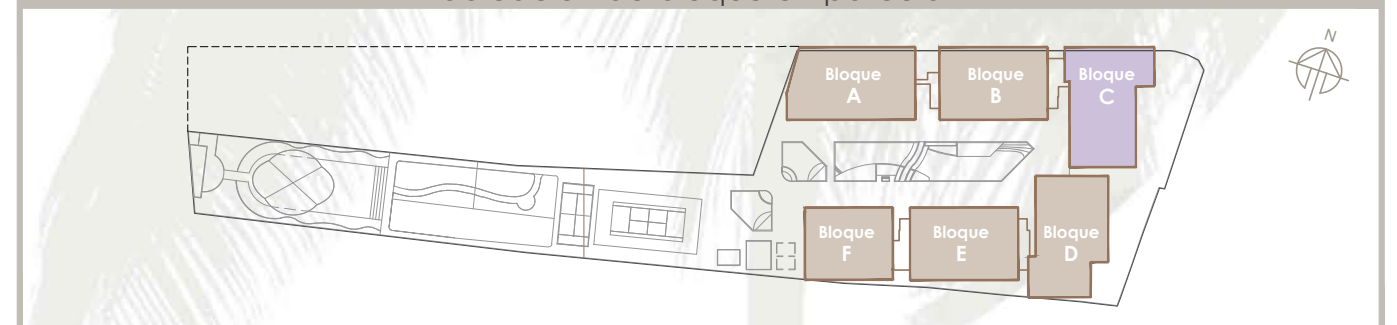

El presente documento es de carácter informativo y podrá experimentar variaciones por exigencias técnicas. Todo el mobiliario, incluido el de la cocina, es meramente informativo. Las superficies expresadas son aproximadas, pudiendo experimentar modificaciones por razones de índole técnica en el desarrollo de la ejecución de las obras

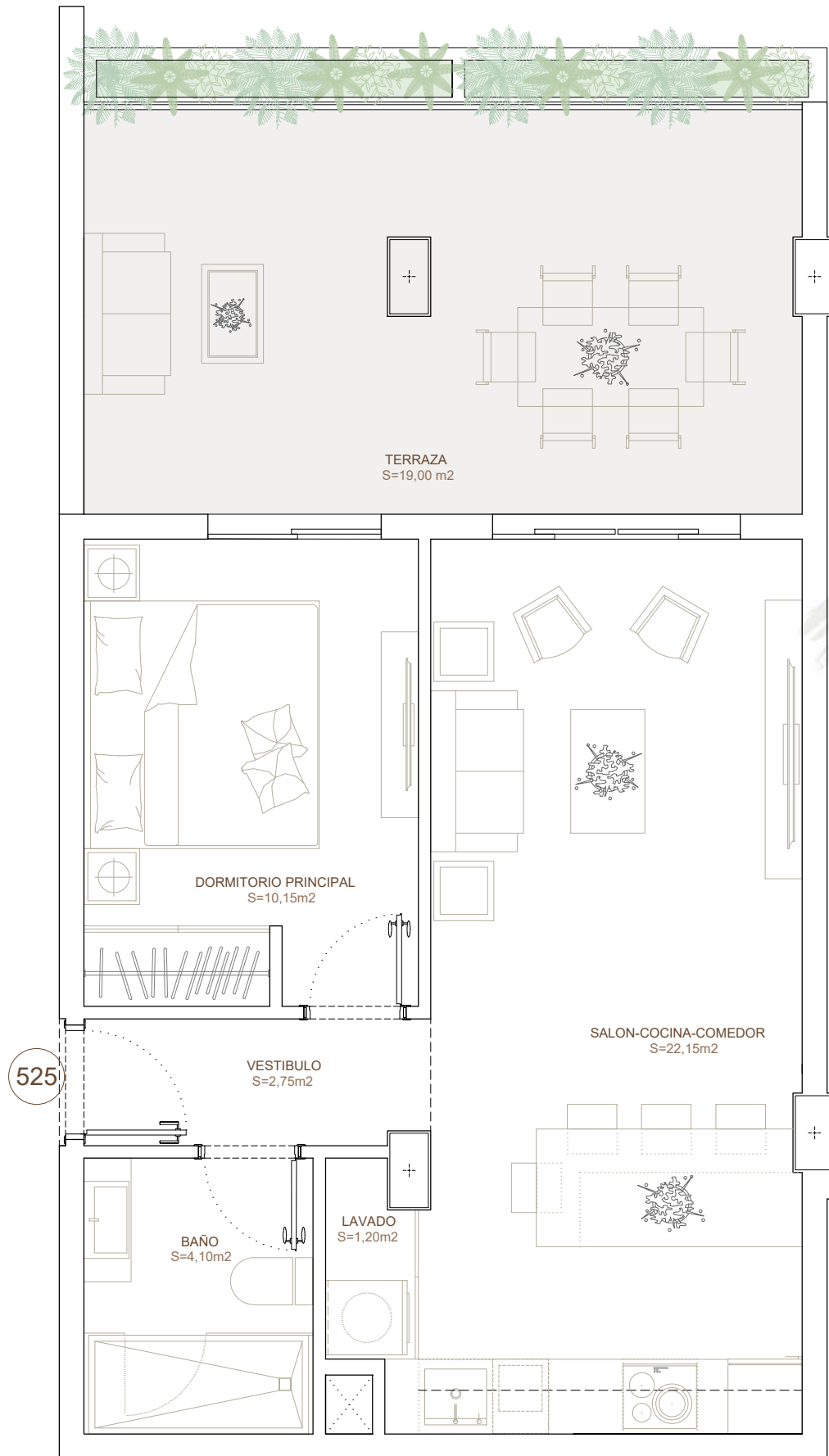

APARTAMENTO 253 NIVEL 5 525

Nº DORMITORIOS 1

SUPERFICIE TOTAL 65,26 m²

Nº BAÑOS 1

UBICACIÓN Exterior



Nivel 5 - Bloque C



Ubicación de bloque en parcela

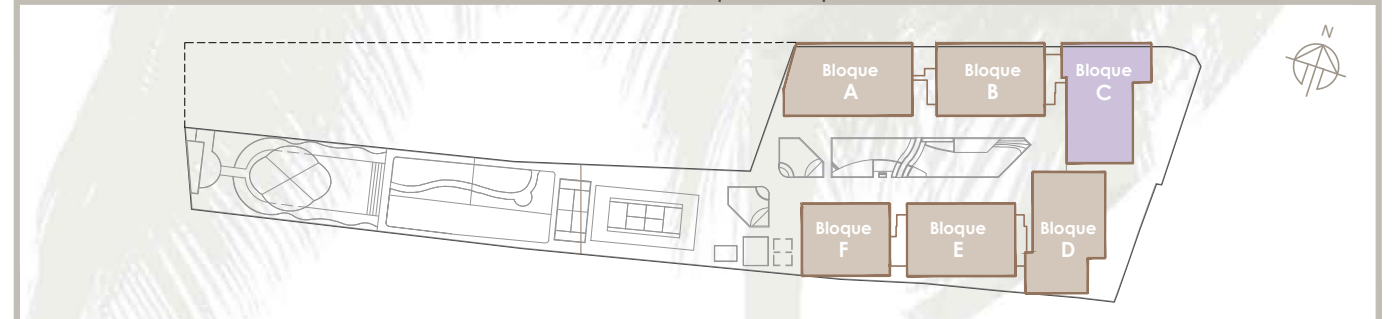

El presente documento es de carácter informativo y podrá experimentar variaciones por exigencias técnicas. Todo el mobiliario, incluido el de la cocina, es meramente informativo. Las superficies expresadas son aproximadas, pudiendo experimentar modificaciones por razones de índole técnica en el desarrollo de la ejecución de las obras

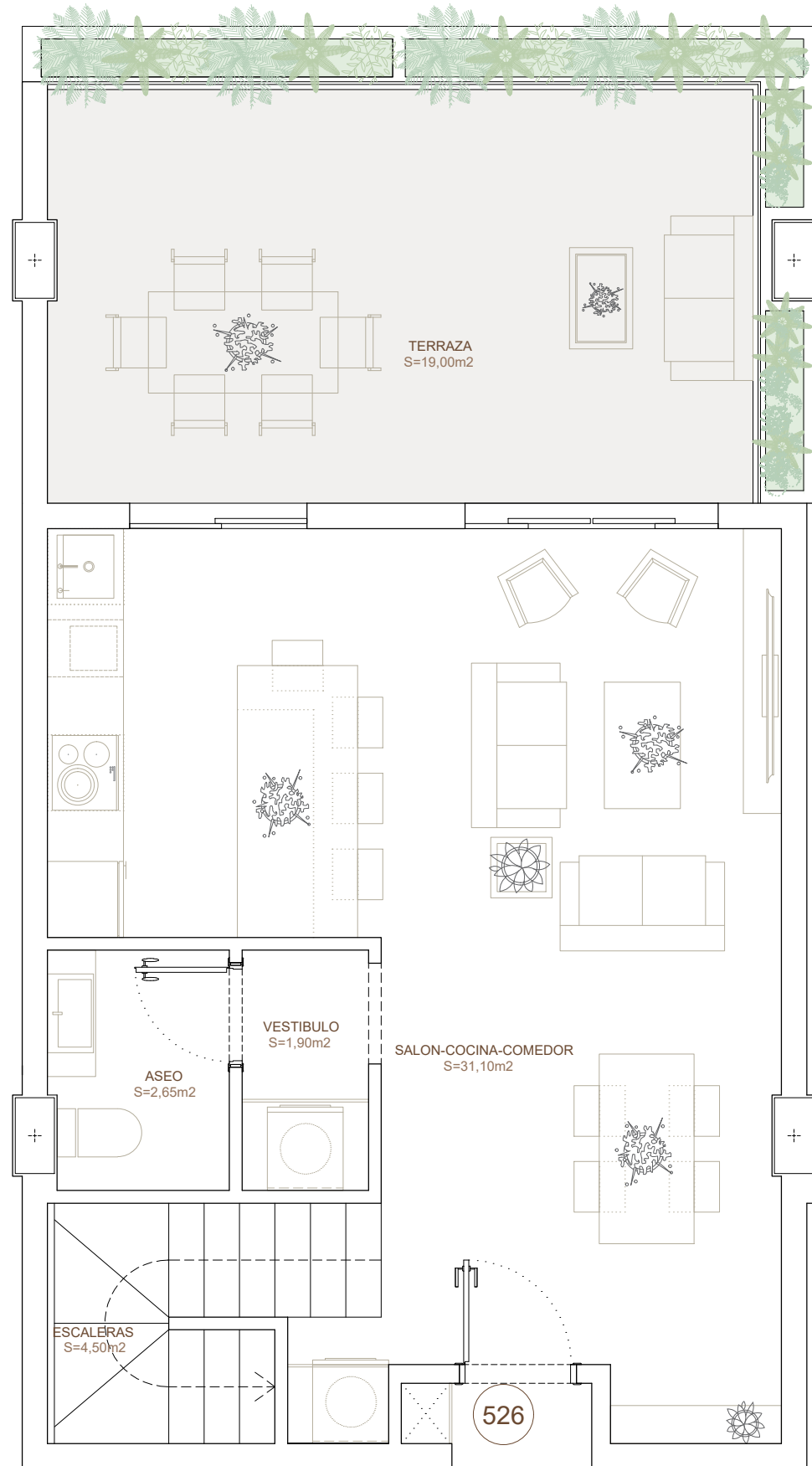

PENTHOUSE 254 NIVEL 5 526

Nº DORMITORIOS	2	SUPERFICIE TOTAL	118,84 m ²
Nº BAÑOS	2	UBICACIÓN	Exterior



Nivel 5 - Bloque C



Ubicación de bloque en parcela

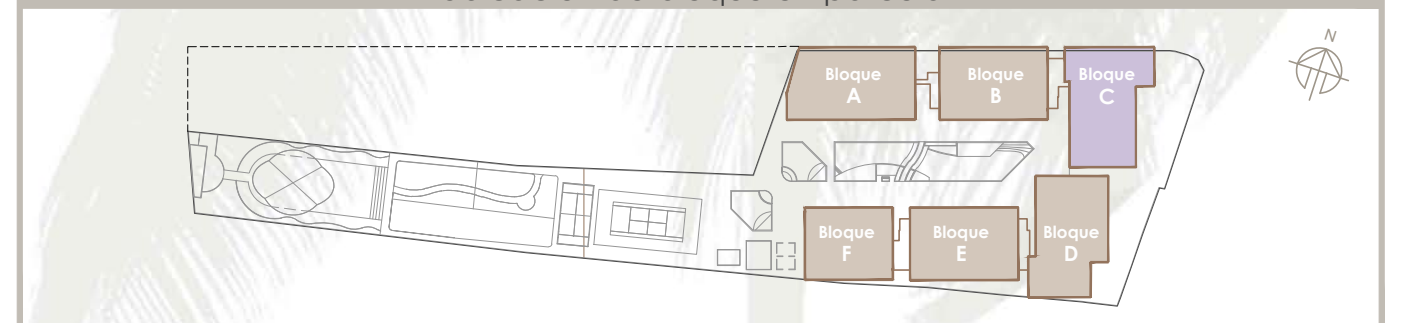

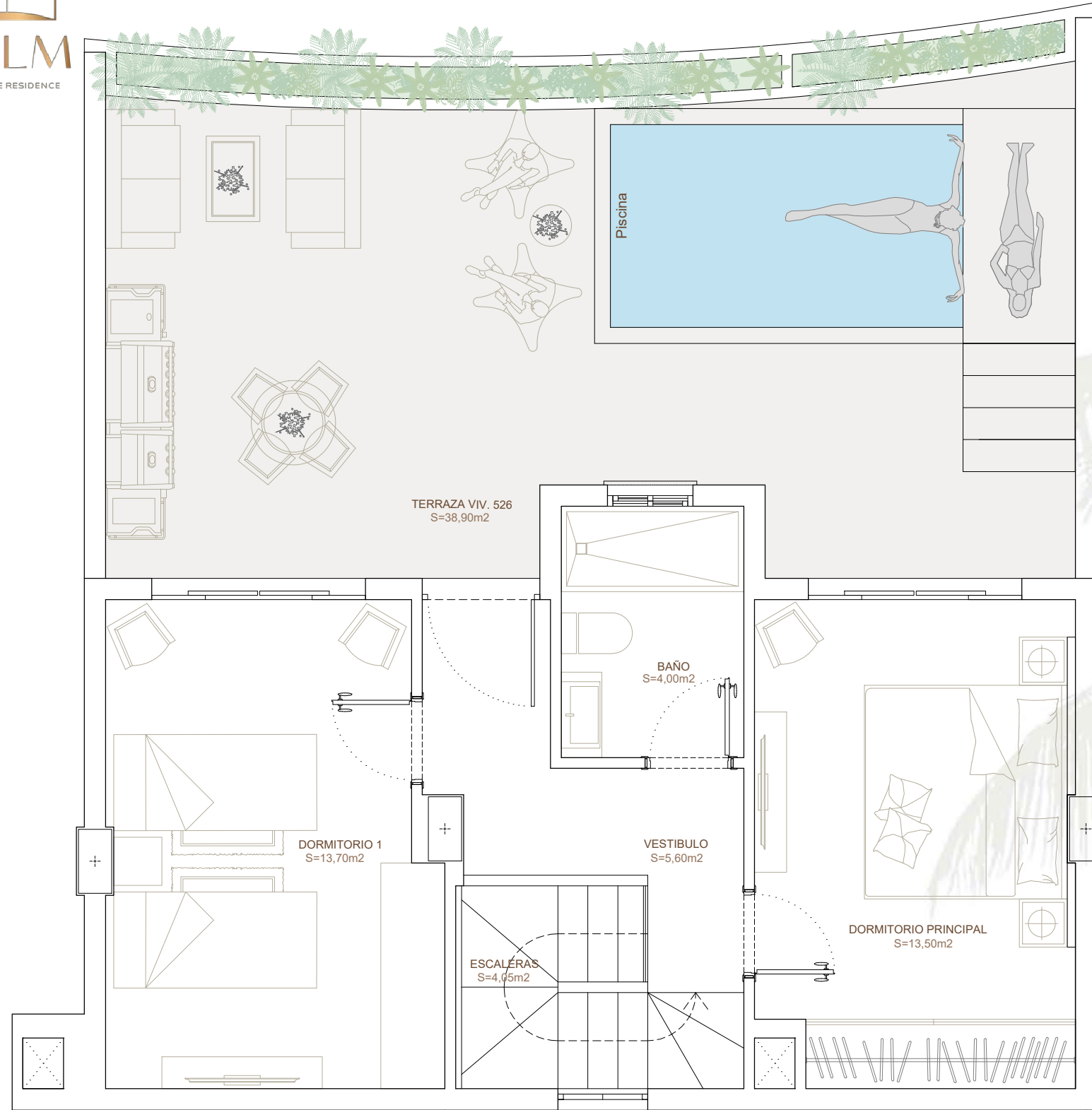

PENTHOUSE 254 NIVEL TERRAZA 526

Nº DORMITORIOS	2	SUPERFICIE TOTAL	118,84 m ²
Nº BAÑOS	2	UBICACIÓN	Exterior



Nivel Terraza - Bloque C

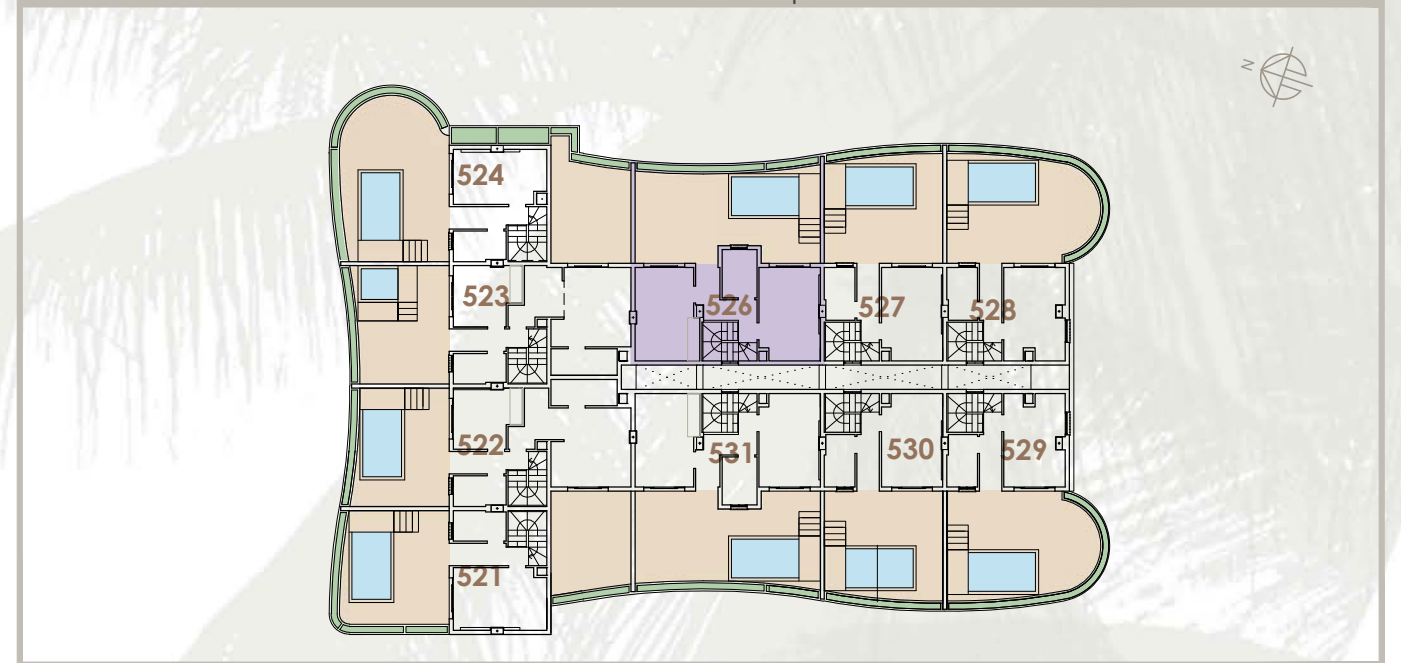

Ubicación de bloque en parcela

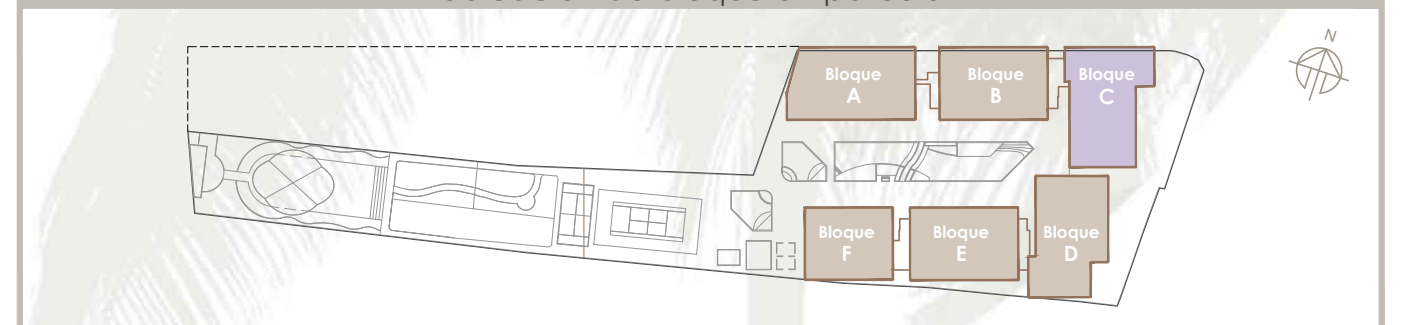

El presente documento es de carácter informativo y podrá experimentar variaciones por exigencias técnicas. Todo el mobiliario, incluido el de la cocina, es meramente informativo. Las superficies expresadas son aproximadas, pudiendo experimentar modificaciones por razones de índole técnica en el desarrollo de la ejecución de las obras

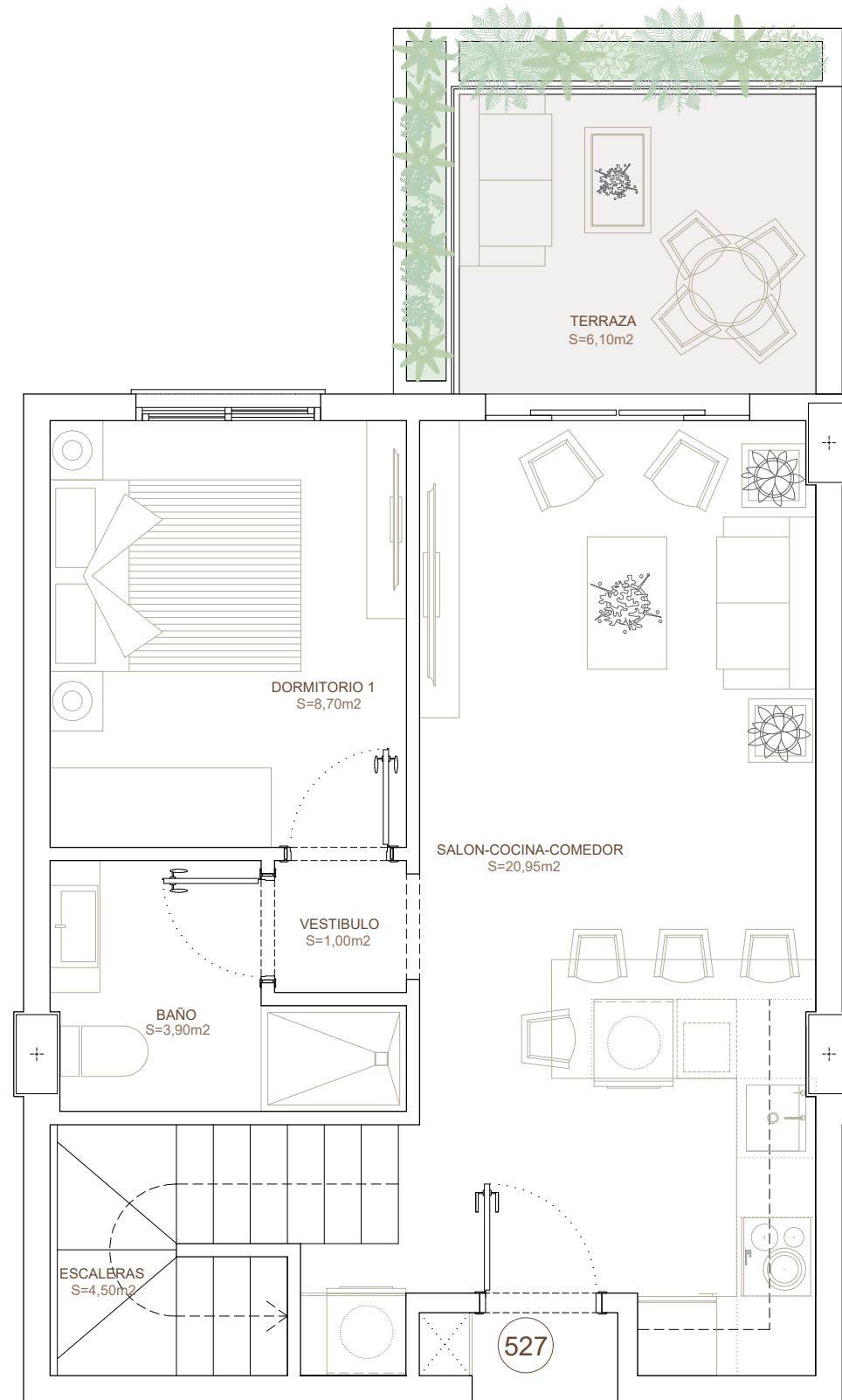

PENTHOUSE 255 NIVEL 5 527

Nº DORMITORIOS	2	SUPERFICIE TOTAL	107,18 m2
Nº BAÑOS	2	UBICACIÓN	Exterior

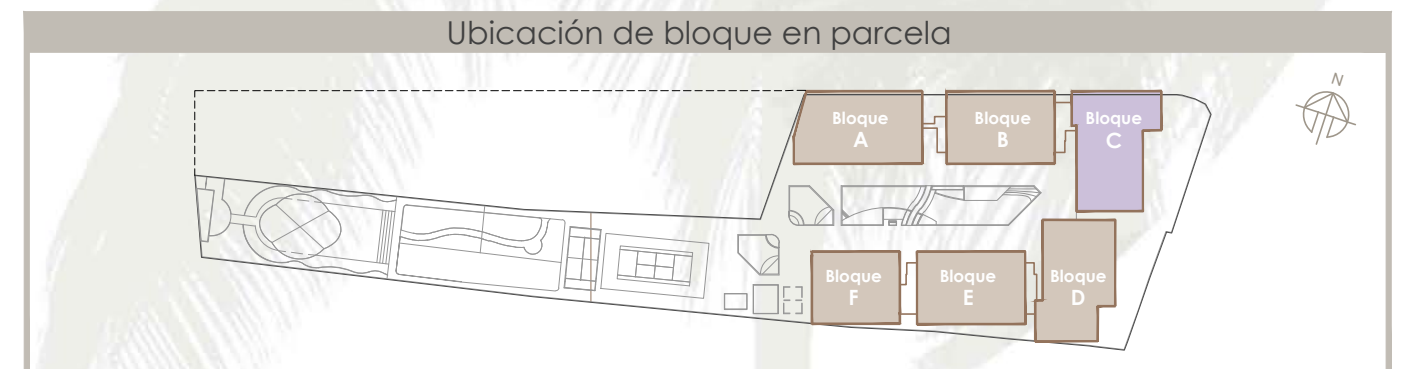
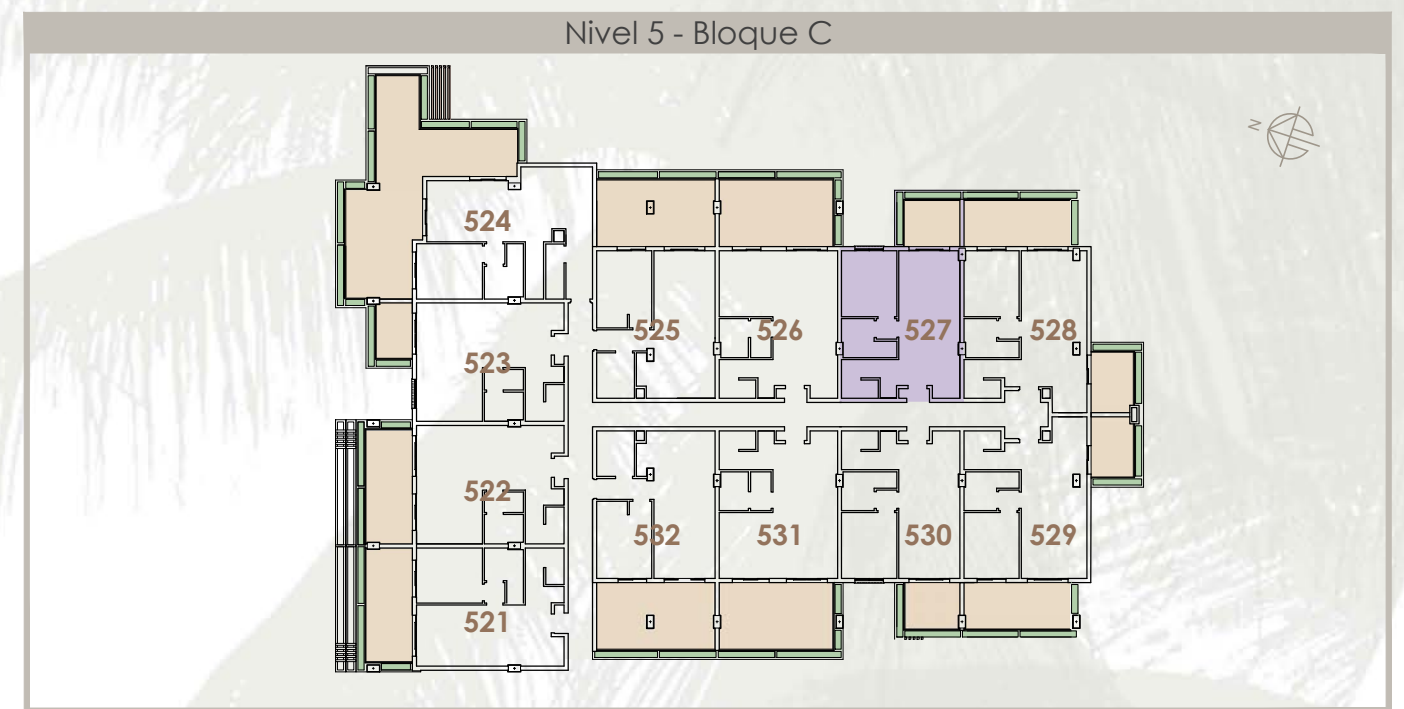

El presente documento es de carácter informativo y podrá experimentar variaciones por exigencias técnicas. Todo el mobiliario, incluido el de la cocina, es meramente informativo. Las superficies expresadas son aproximadas, pudiendo experimentar modificaciones por razones de índole técnica en el desarrollo de la ejecución de las obras

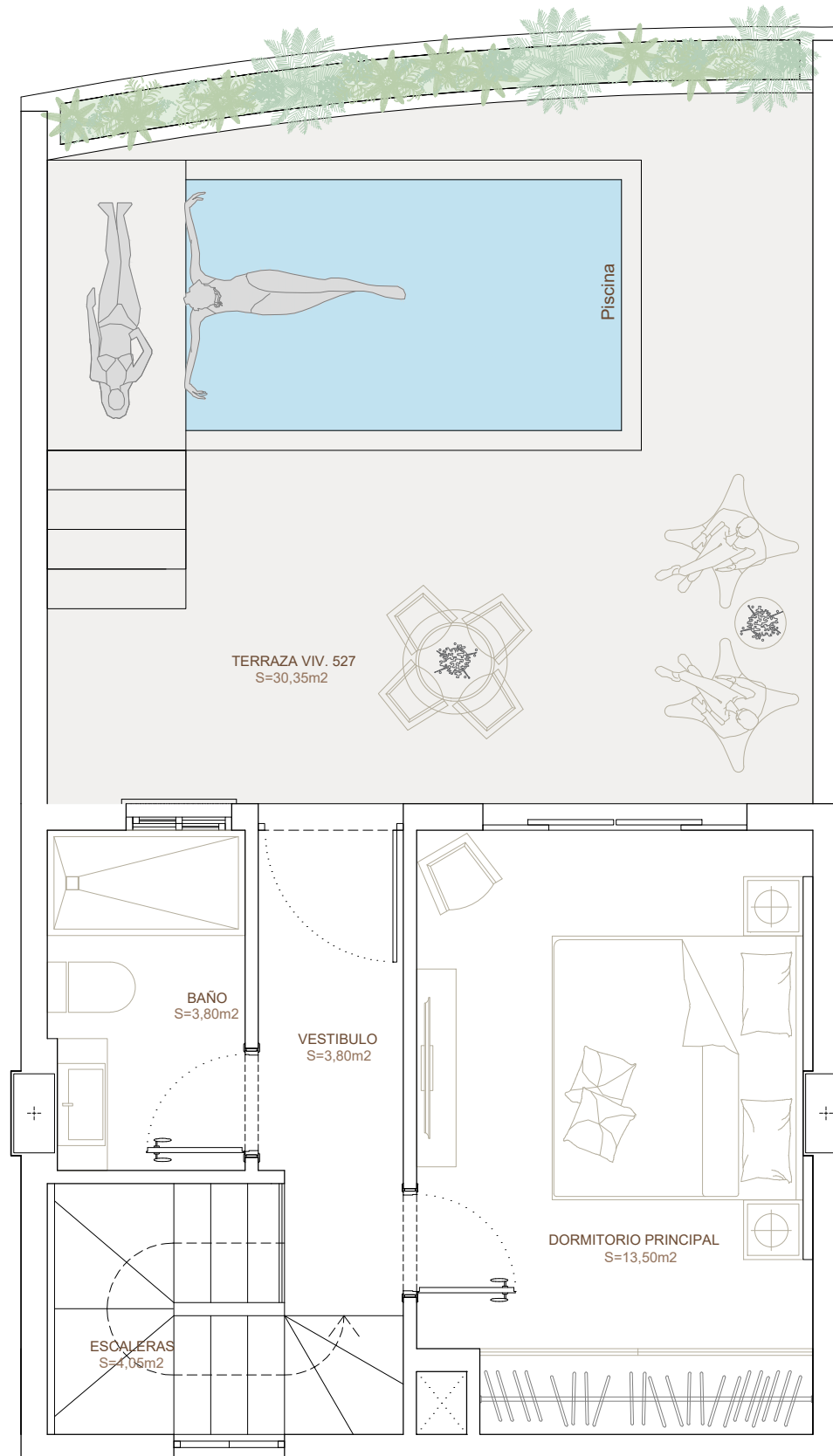

PENTHOUSE 255 NIVEL TERRAZA 527

Nº DORMITORIOS	2	SUPERFICIE TOTAL	107,18 m2
Nº BAÑOS	2	UBICACIÓN	Exterior



Nivel Terraza - Bloque C

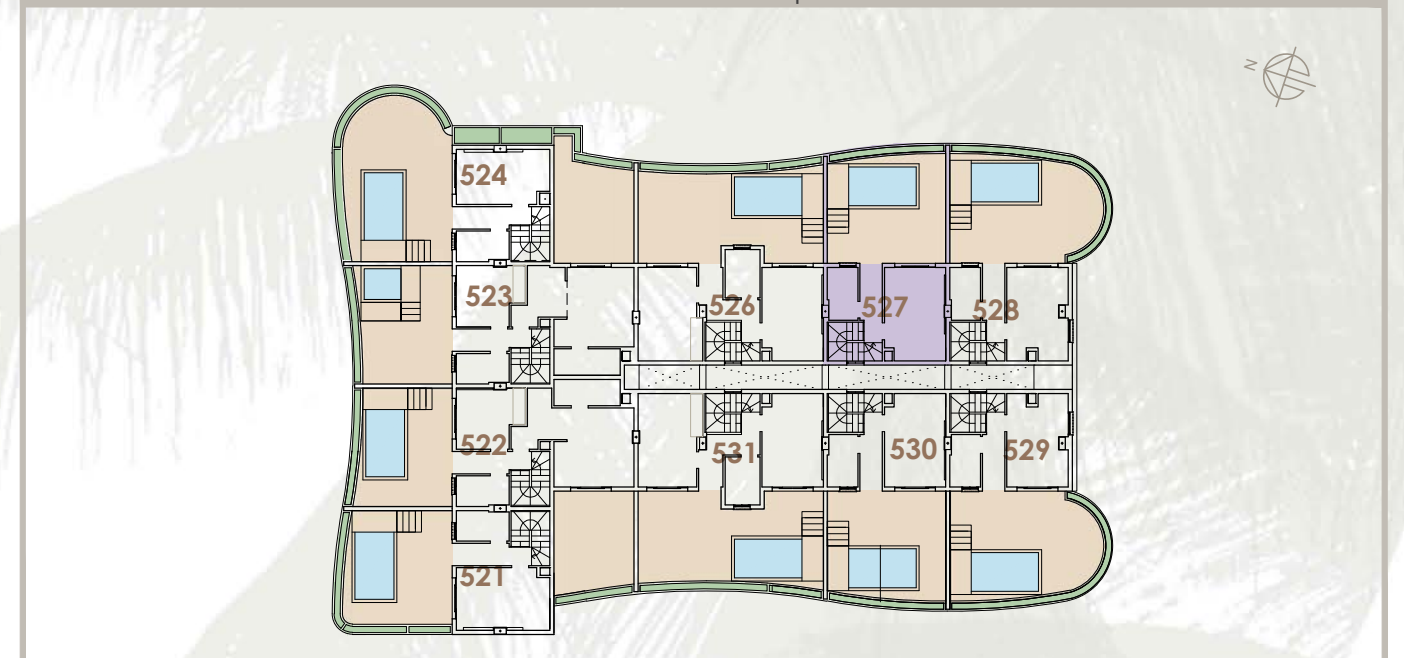

Ubicación de bloque en parcela



El presente documento es de carácter informativo y podrá experimentar variaciones por exigencias técnicas. Todo el mobiliario, incluido el de la cocina, es meramente informativo. Las superficies expresadas son aproximadas, pudiendo experimentar modificaciones por razones de índole técnica en el desarrollo de la ejecución de las obras

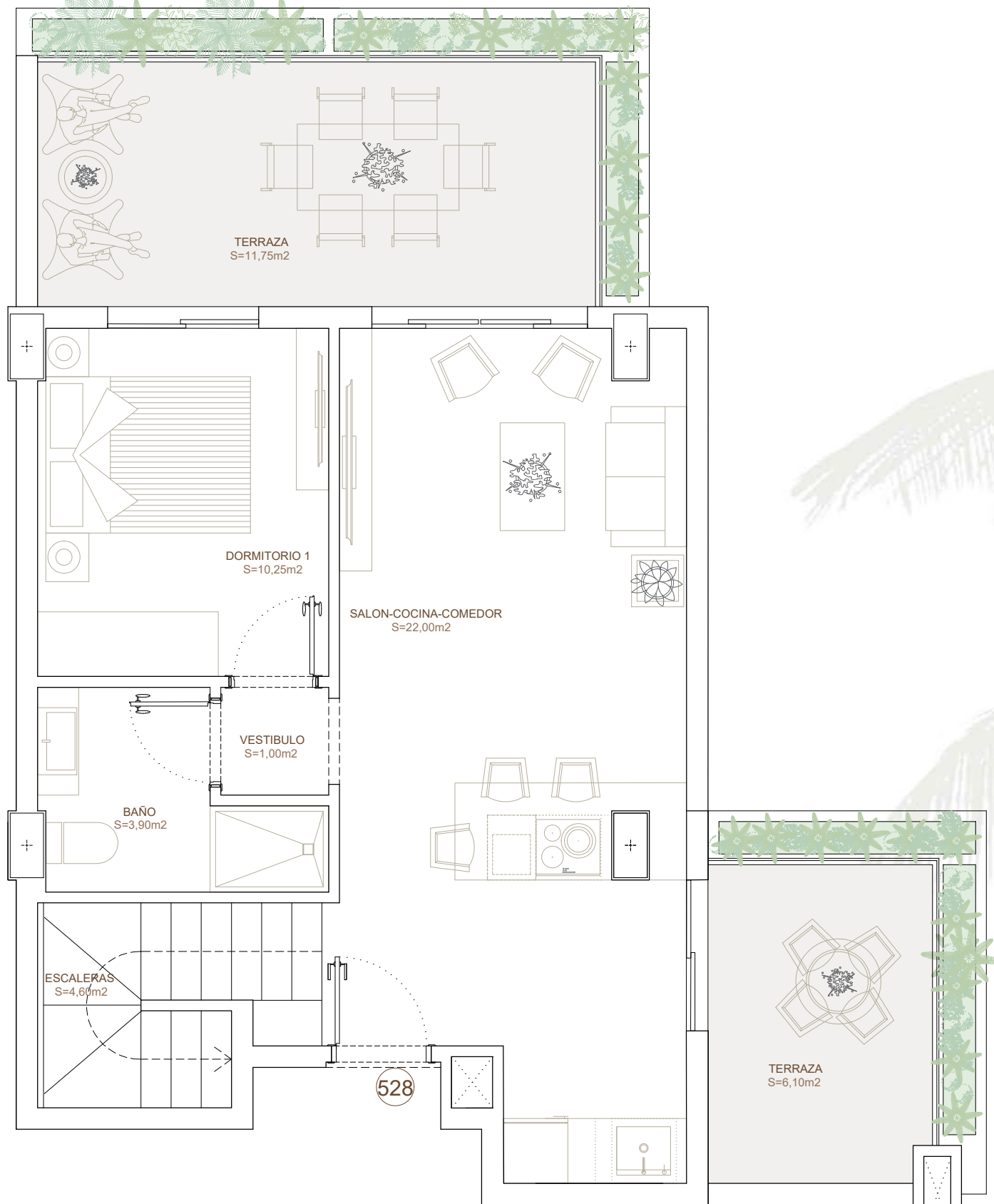

PENTHOUSE 256 NIVEL 5 528

Nº DORMITORIOS	2	SUPERFICIE TOTAL	126,66 m2
Nº BAÑOS	2	UBICACIÓN	Exterior/Interior



Nivel 5 - Bloque C



Ubicación de bloque en parcela

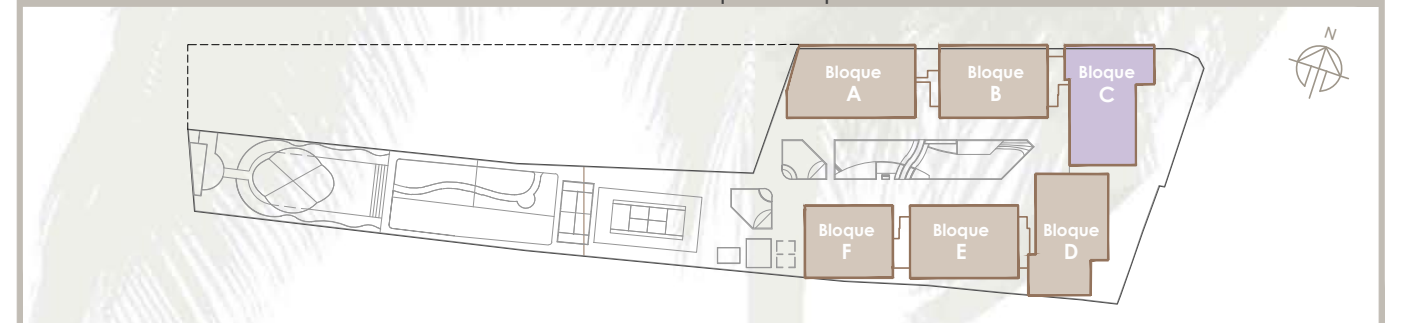

El presente documento es de carácter informativo y podrá experimentar variaciones por exigencias técnicas. Todo el mobiliario, incluido el de la cocina, es meramente informativo. Las superficies expresadas son aproximadas, pudiendo experimentar modificaciones por razones de índole técnica en el desarrollo de la ejecución de las obras

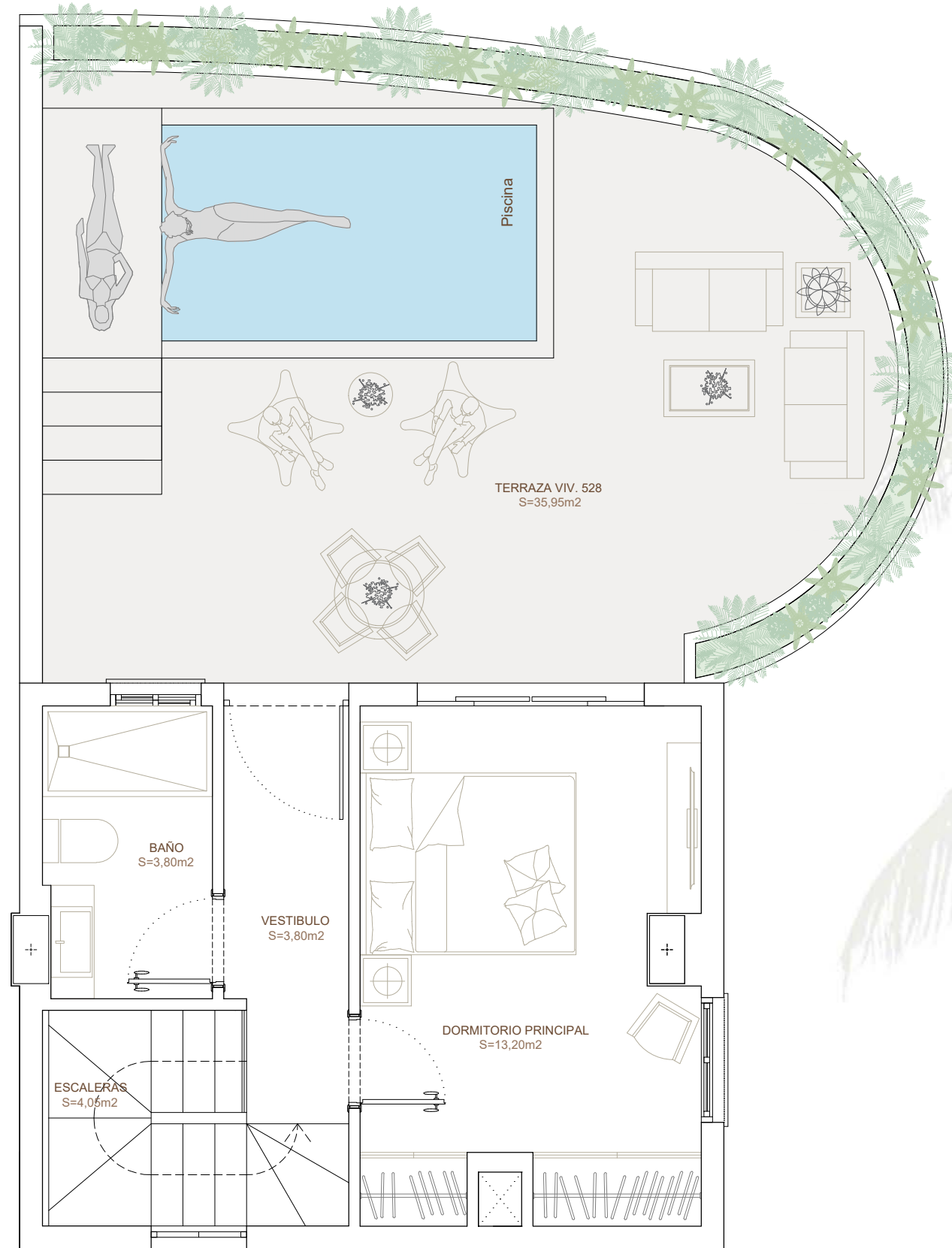

PENTHOUSE 256 NIVEL TERRAZA 528

Nº DORMITORIOS	2	SUPERFICIE TOTAL	126,66 m2
Nº BAÑOS	2	UBICACIÓN	Exterior/Interior



Nivel Terraza - Bloque C

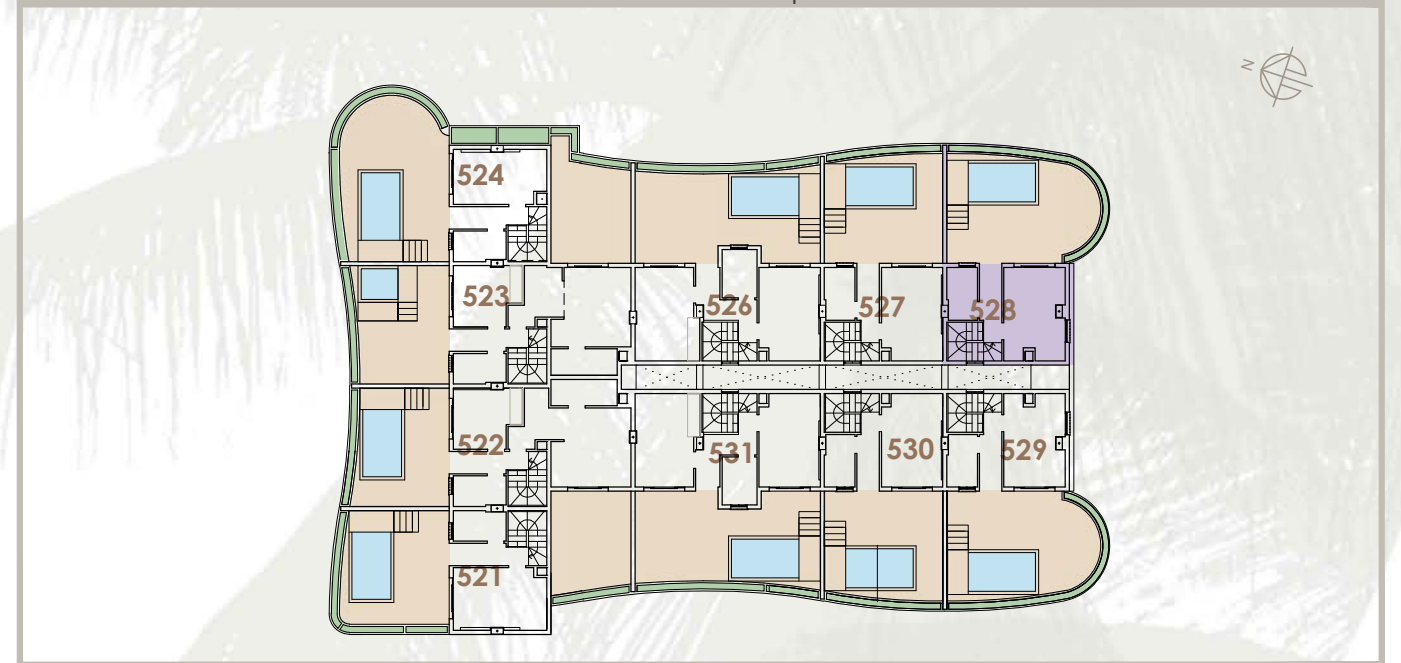

Ubicación de bloque en parcela

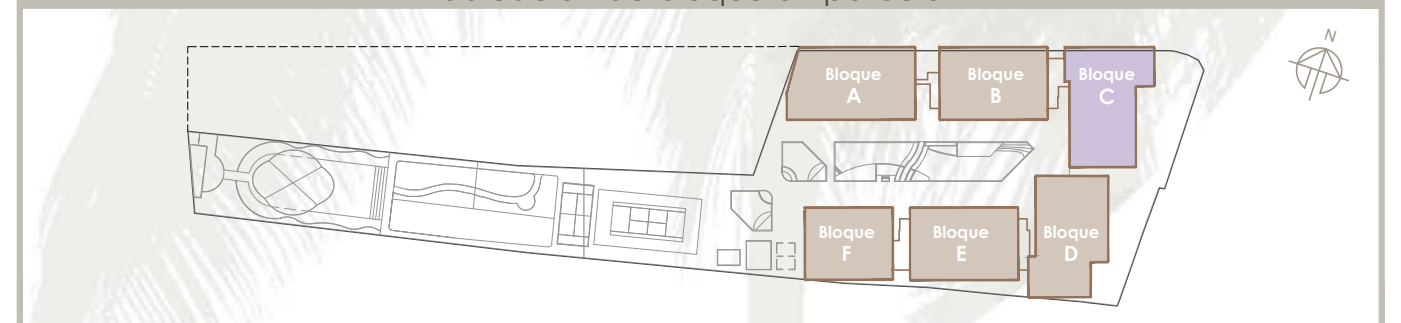

El presente documento es de carácter informativo y podrá experimentar variaciones por exigencias técnicas. Todo el mobiliario, incluido el de la cocina, es meramente informativo. Las superficies expresadas son aproximadas, pudiendo experimentar modificaciones por razones de índole técnica en el desarrollo de la ejecución de las obras

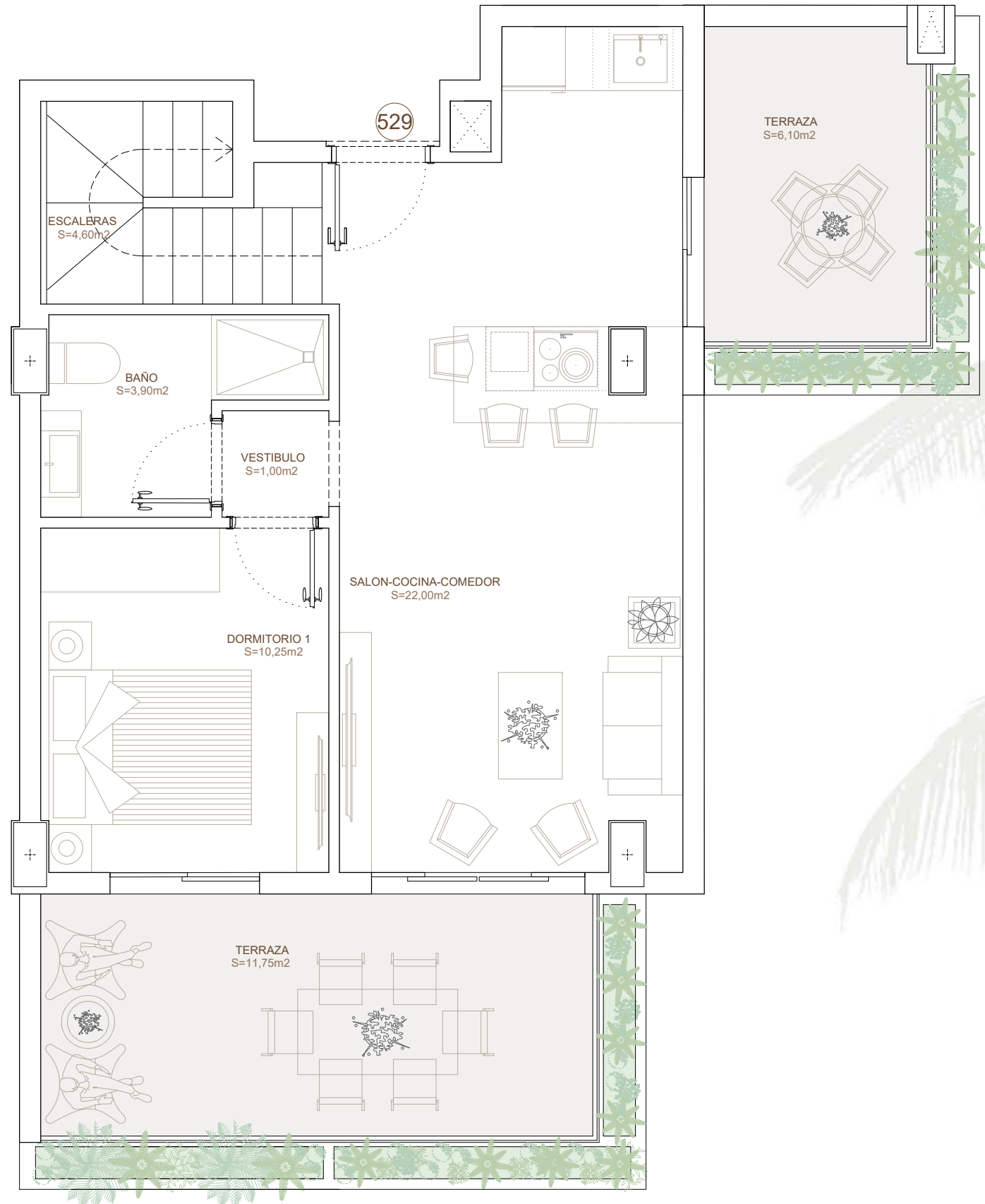

PENTHOUSE 257 NIVEL 5 529

Nº DORMITORIOS	2	SUPERFICIE TOTAL	126,66 m ²
Nº BAÑOS	2	UBICACIÓN	Interior



Nivel 5 - Bloque C



Ubicación de bloque en parcela

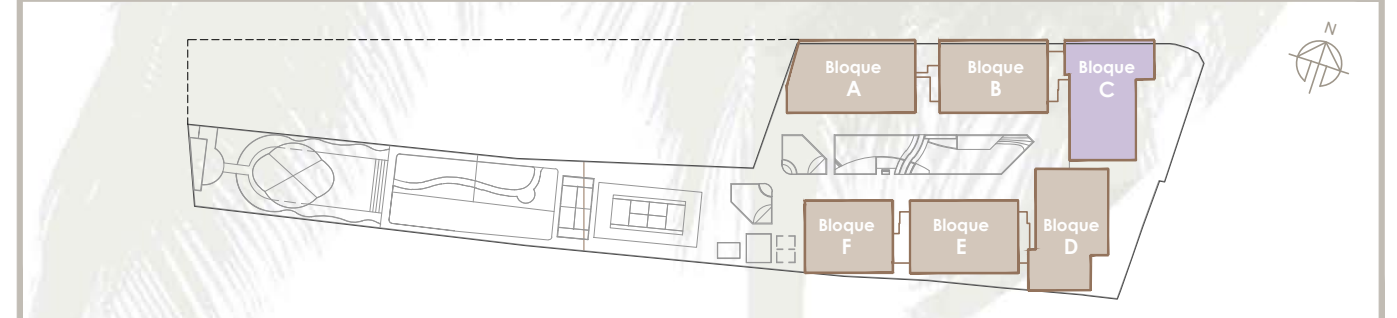

El presente documento es de carácter informativo y podrá experimentar variaciones por exigencias técnicas. Todo el mobiliario, incluido el de la cocina, es meramente informativo. Las superficies expresadas son aproximadas, pudiendo experimentar modificaciones por razones de índole técnica en el desarrollo de la ejecución de las obras

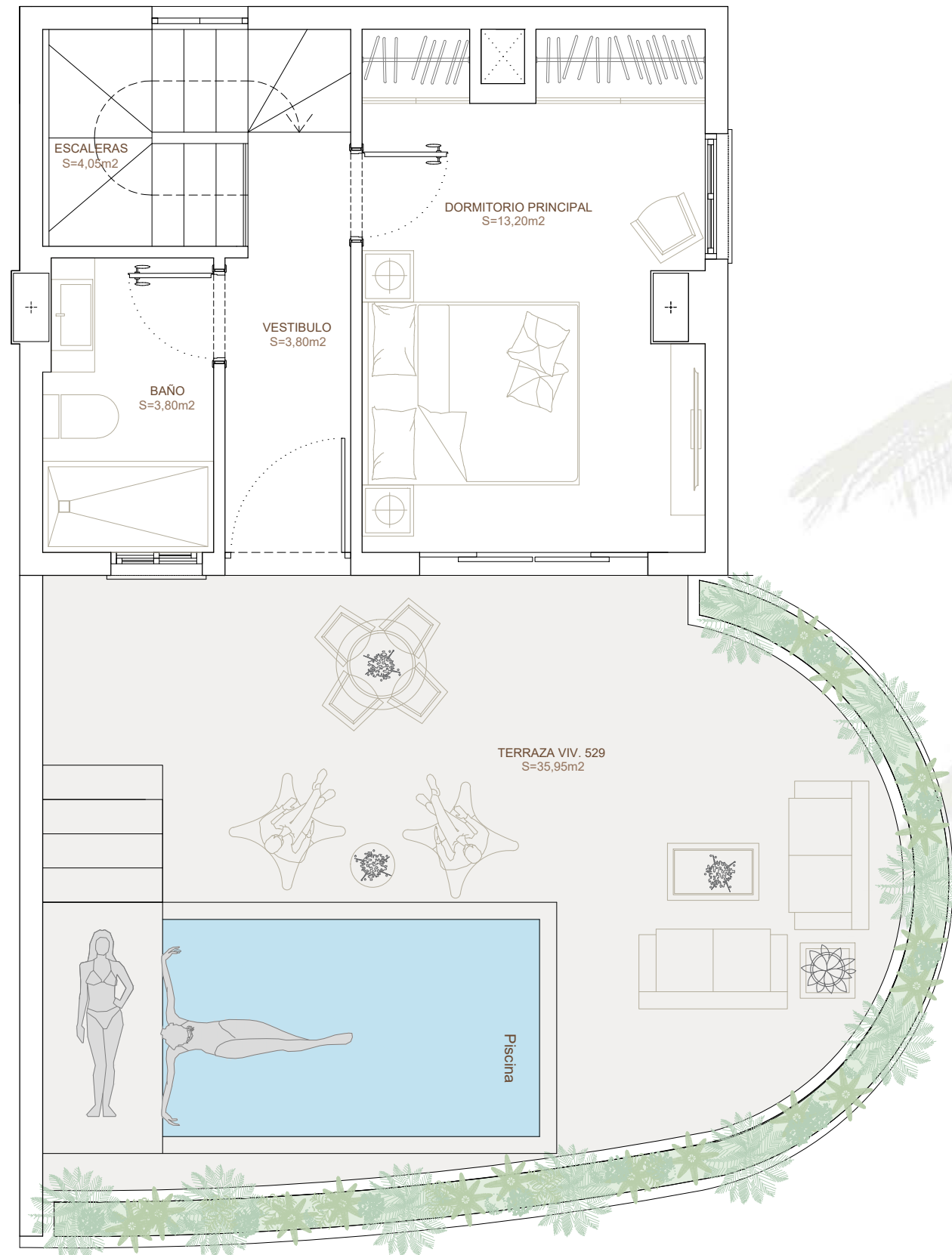

PENTHOUSE 257 NIVEL TERRAZA 529

Nº DORMITORIOS	2	SUPERFICIE TOTAL	126,66 m2
Nº BAÑOS	2	UBICACIÓN	Interior



Nivel Terraza - Bloque C



Ubicación de bloque en parcela

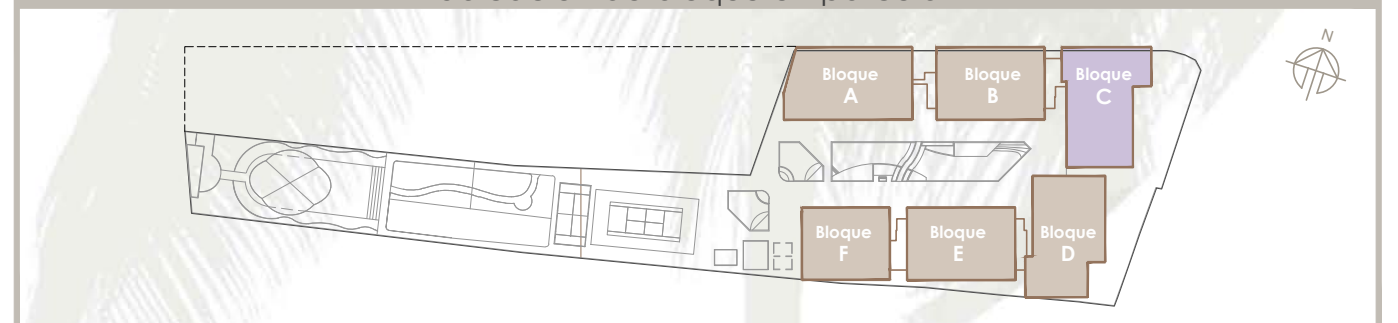

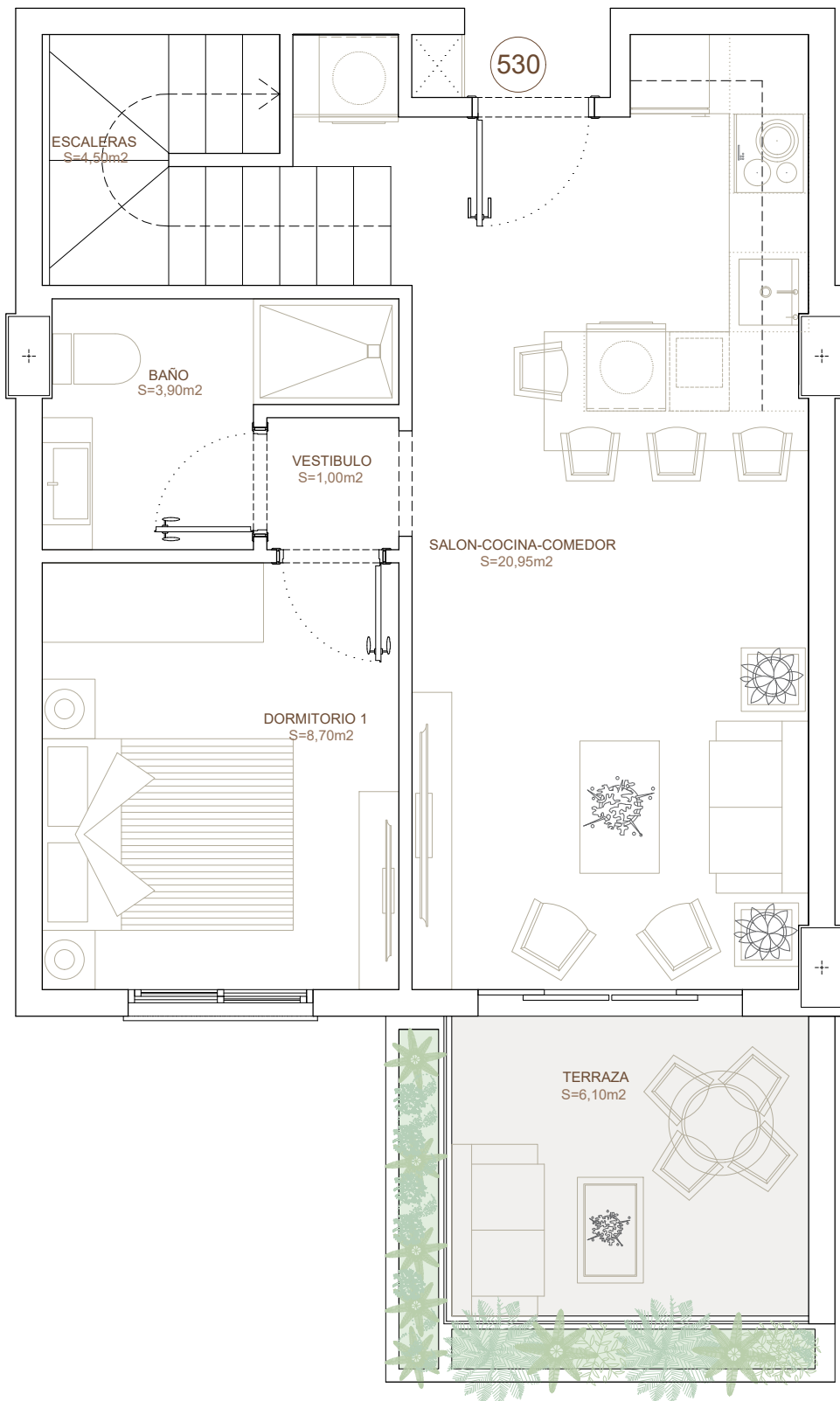

PENTHOUSE 258 NIVEL 5 530

Nº DORMITORIOS	2	SUPERFICIE TOTAL	107,18 m2
Nº BAÑOS	2	UBICACIÓN	Interior



Nivel 5 - Bloque C



Ubicación de bloque en parcela

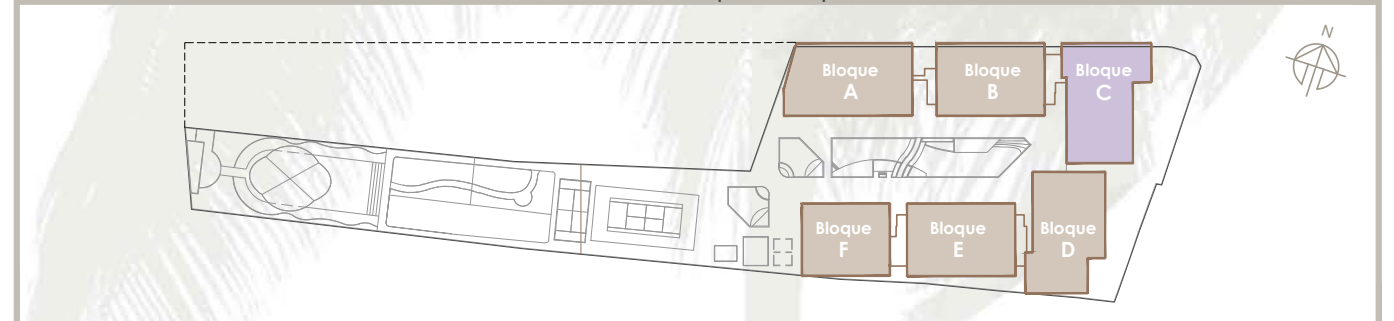

El presente documento es de carácter informativo y podrá experimentar variaciones por exigencias técnicas. Todo el mobiliario, incluido el de la cocina, es meramente informativo. Las superficies expresadas son aproximadas, pudiendo experimentar modificaciones por razones de índole técnica en el desarrollo de la ejecución de las obras

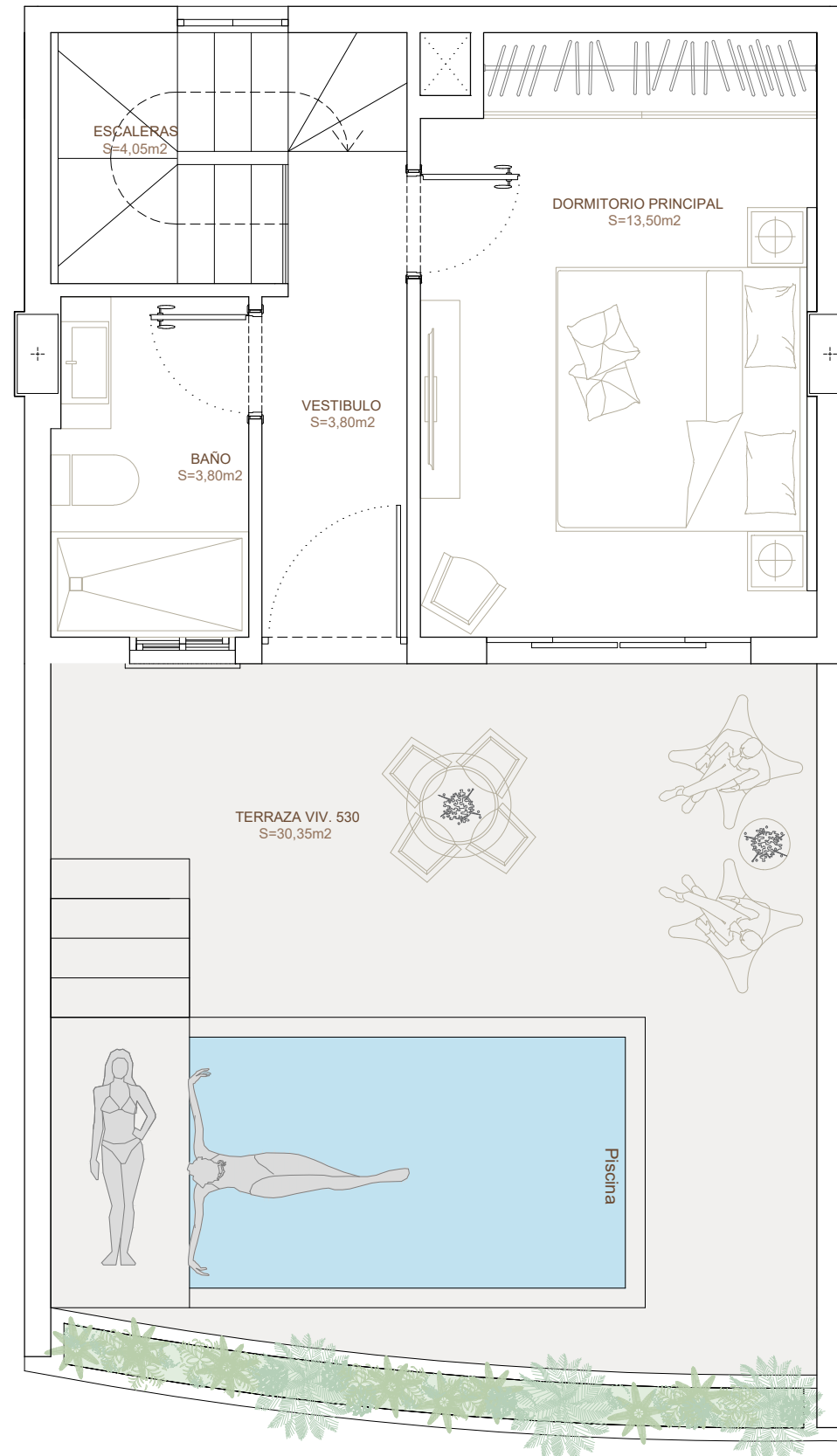

PENTHOUSE 258 NIVEL TERRAZA 530

Nº DORMITORIOS	2	SUPERFICIE TOTAL	107,18 m ²
Nº BAÑOS	2	UBICACIÓN	Interior



Nivel Terraza - Bloque C

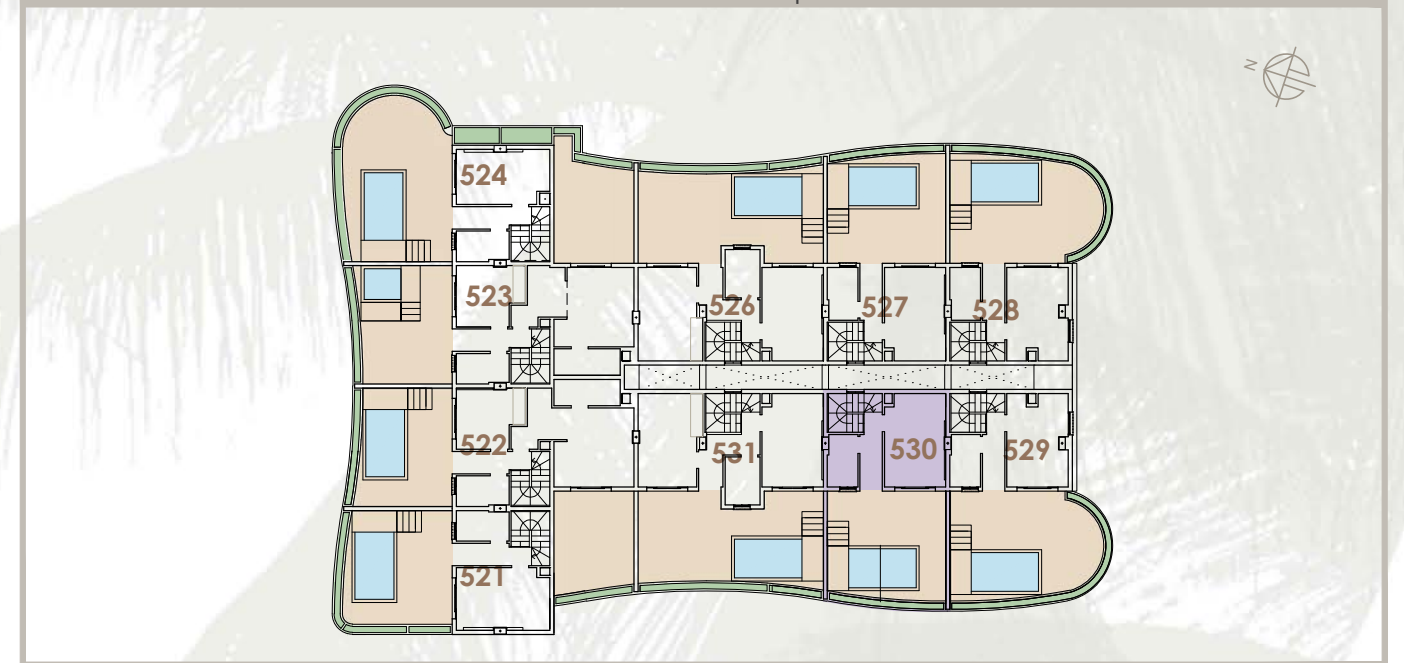

Ubicación de bloque en parcela



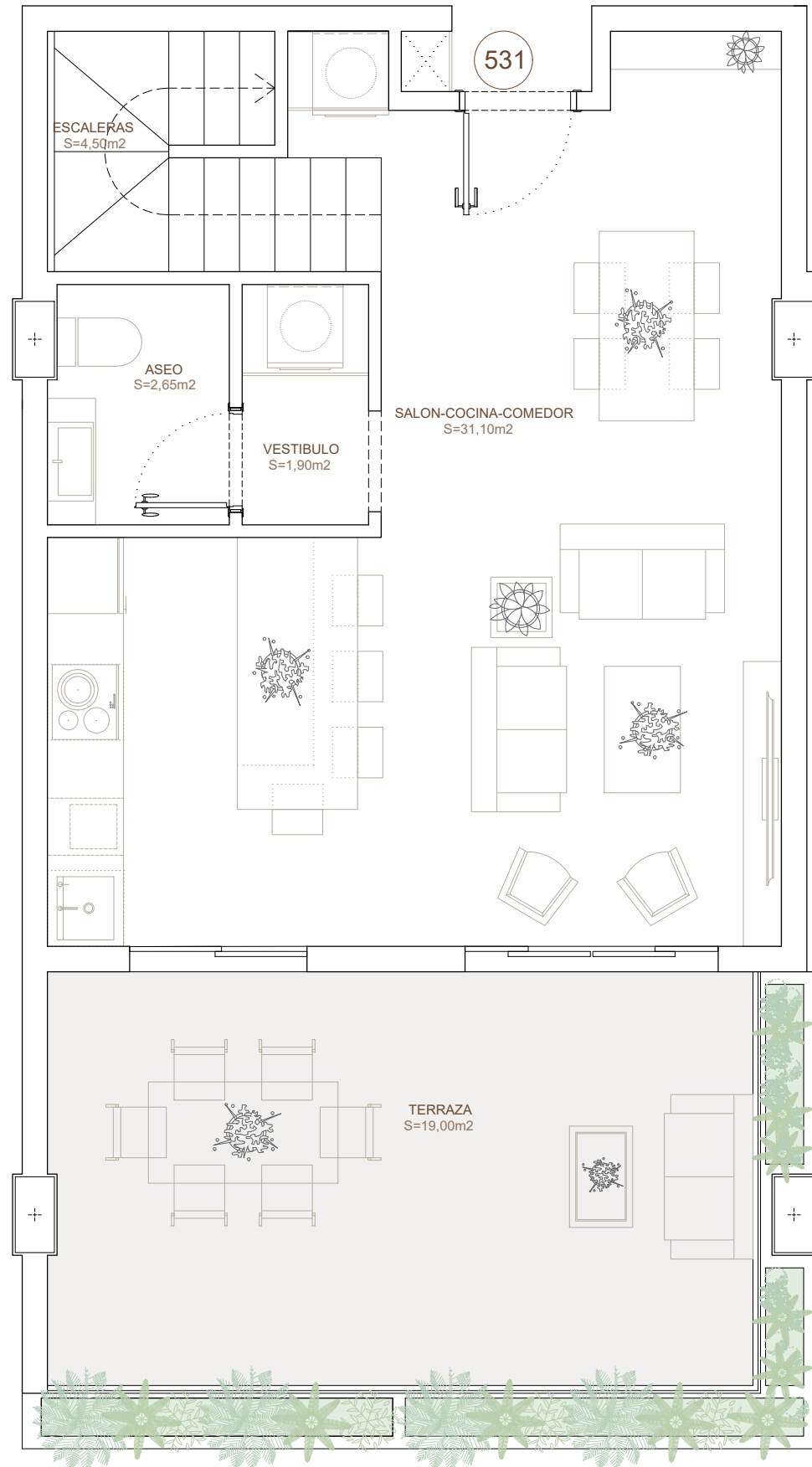

PENTHOUSE 259 NIVEL 5 531

Nº DORMITORIOS	2	SUPERFICIE TOTAL	146,77m ²
Nº BAÑOS/ASEOS	2/1	UBICACIÓN	Interior



Nivel 5 - Bloque C

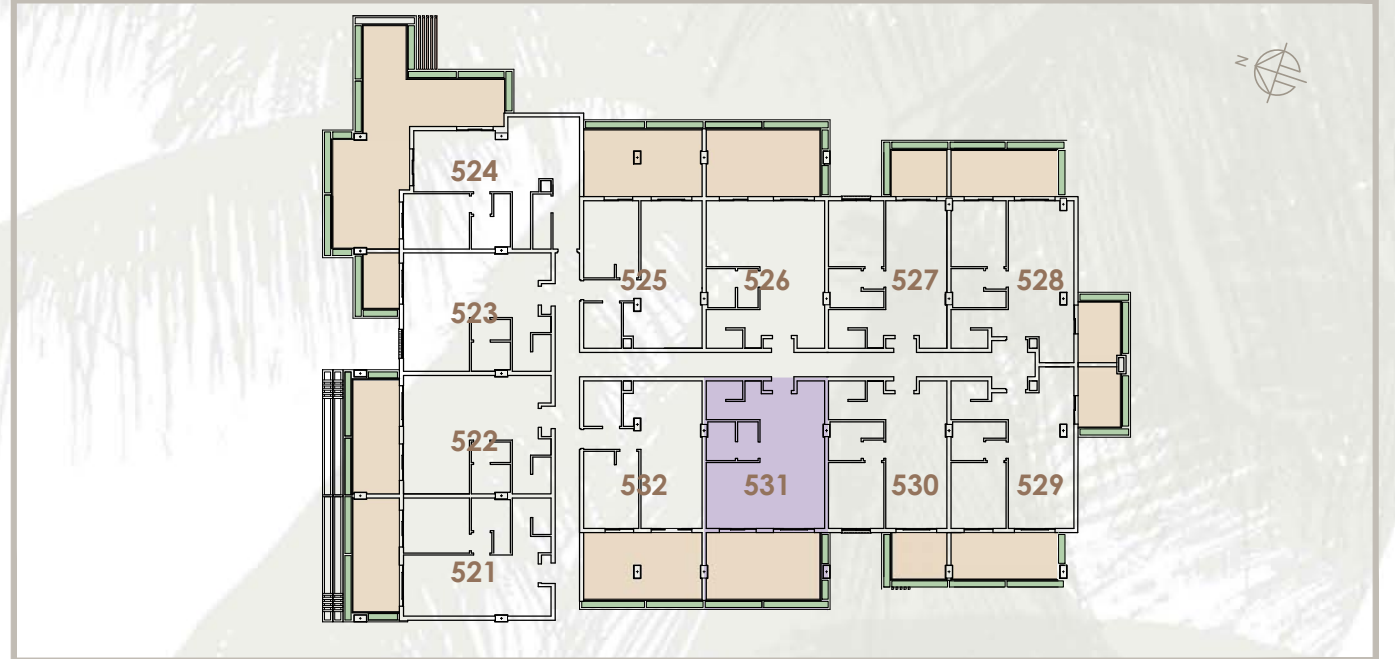

Ubicación de bloque en parcela

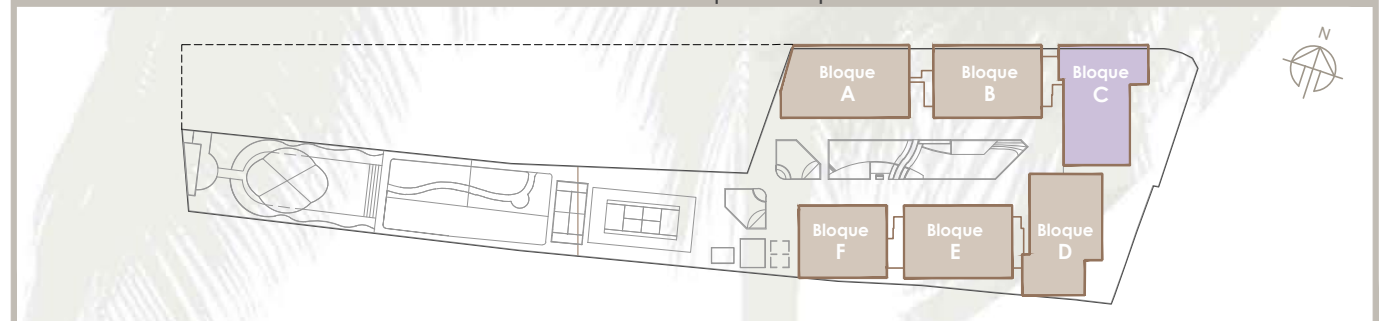

El presente documento es de carácter informativo y podrá experimentar variaciones por exigencias técnicas. Todo el mobiliario, incluido el de la cocina, es meramente informativo. Las superficies expresadas son aproximadas, pudiendo experimentar modificaciones por razones de índole técnica en el desarrollo de la ejecución de las obras

PENTHOUSE 259 NIVEL TERRAZA 531

Nº DORMITORIOS	2	SUPERFICIE TOTAL	118,84 m ²
Nº BAÑOS/AEOS	2/1	UBICACIÓN	Interior

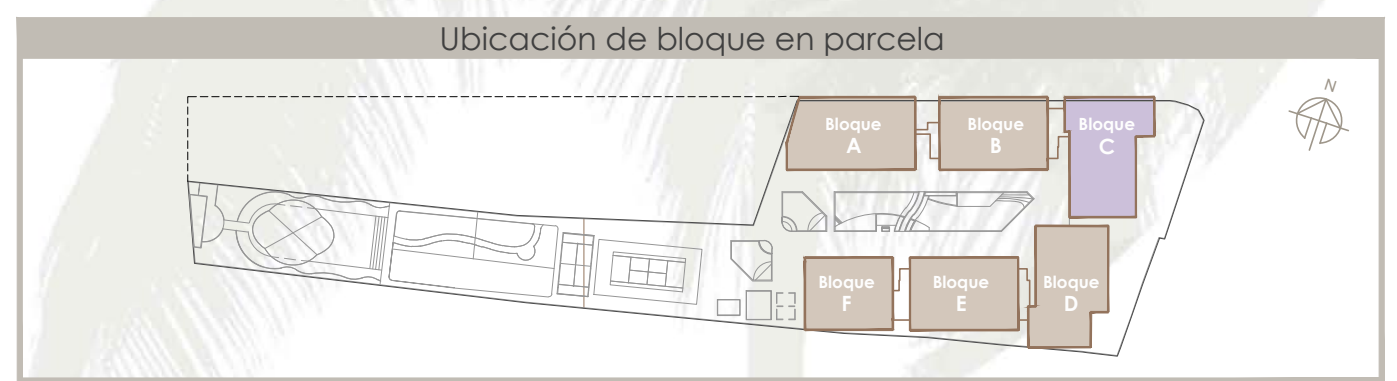
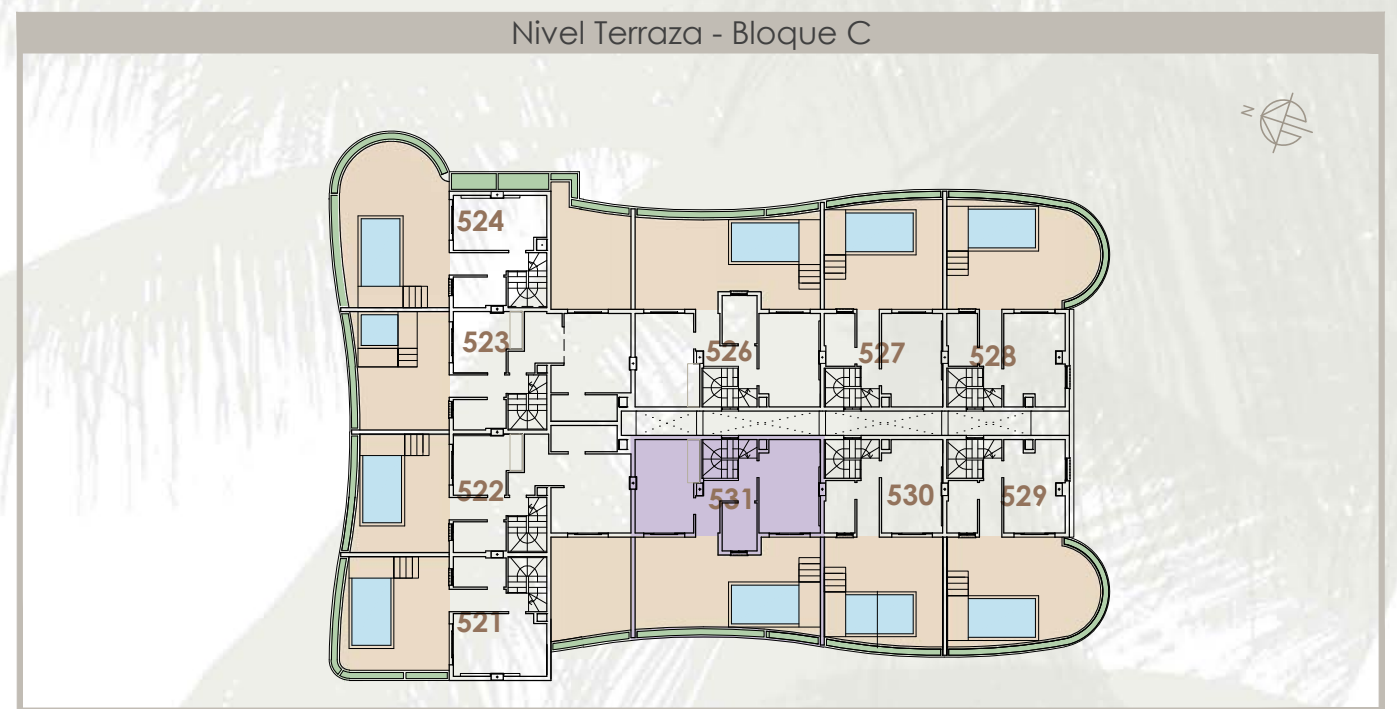
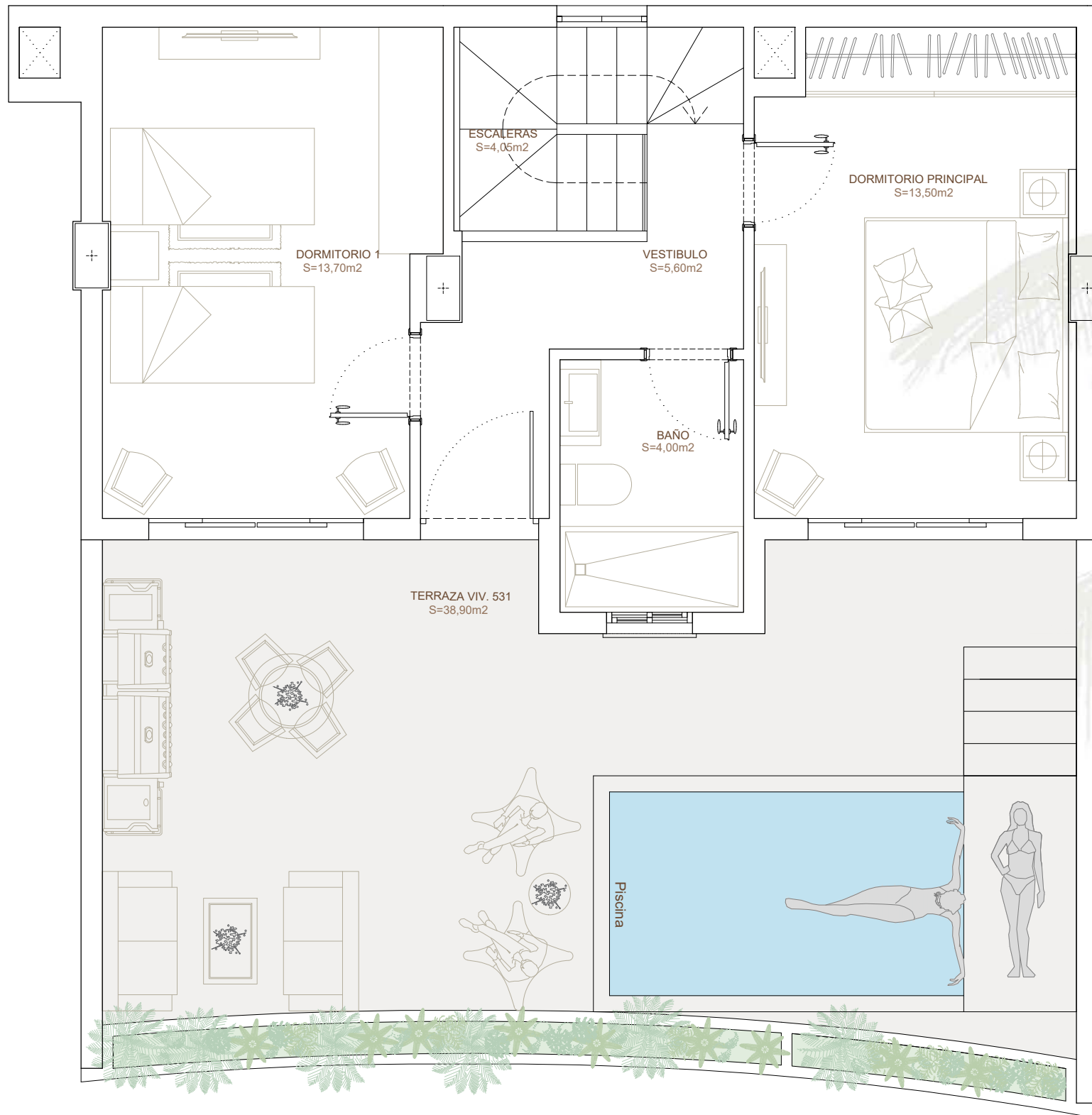

El presente documento es de carácter informativo y podrá experimentar variaciones por exigencias técnicas. Todo el mobiliario, incluido el de la cocina, es meramente informativo. Las superficies expresadas son aproximadas, pudiendo experimentar modificaciones por razones de índole técnica en el desarrollo de la ejecución de las obras

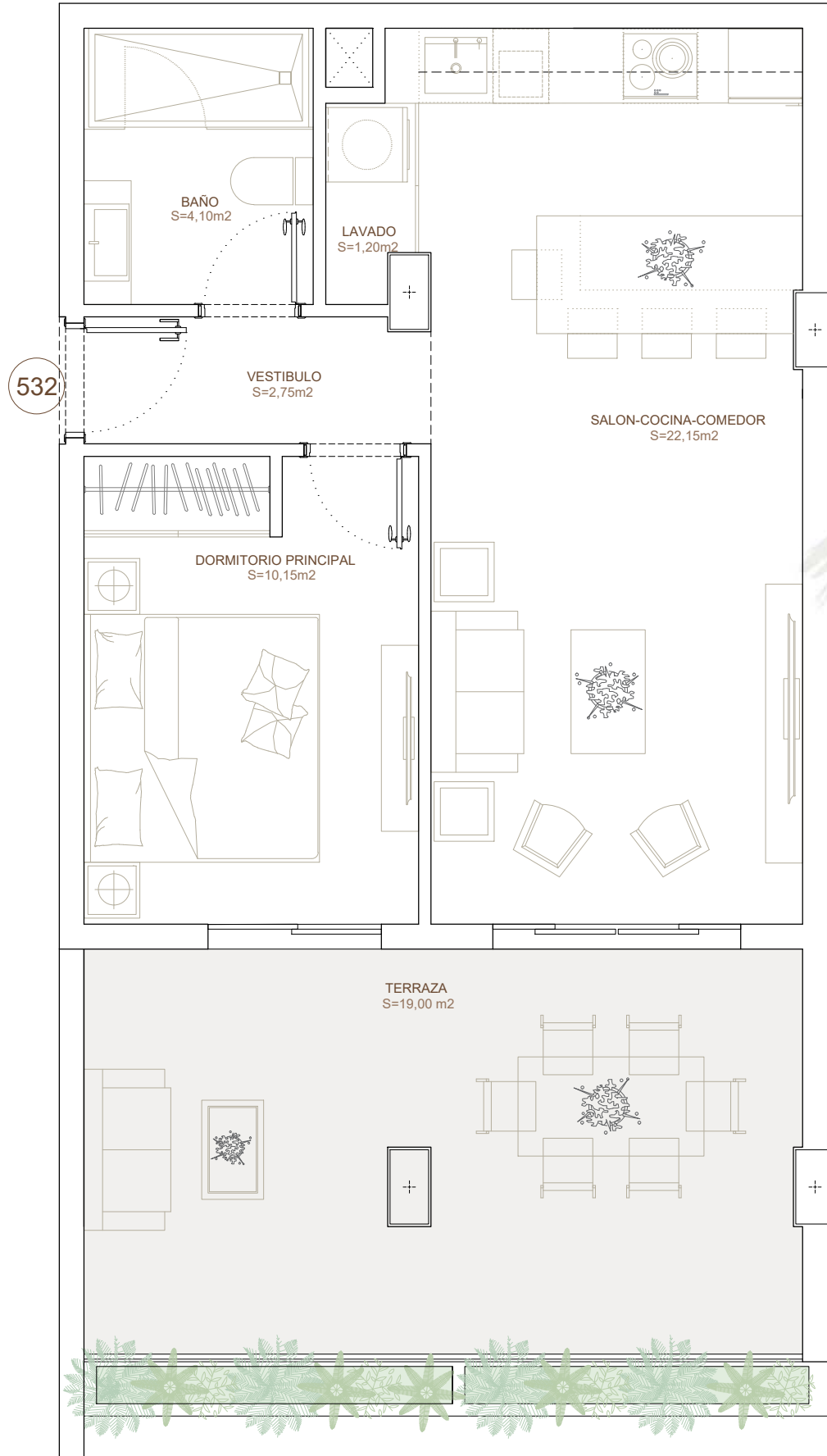

APARTAMENTO 260 NIVEL 5 532

Nº DORMITORIOS 1

SUPERFICIE TOTAL 65,26 m²

Nº BAÑOS 1

UBICACIÓN Interior



Nivel 5 - Bloque C



Ubicación de bloque en parcela

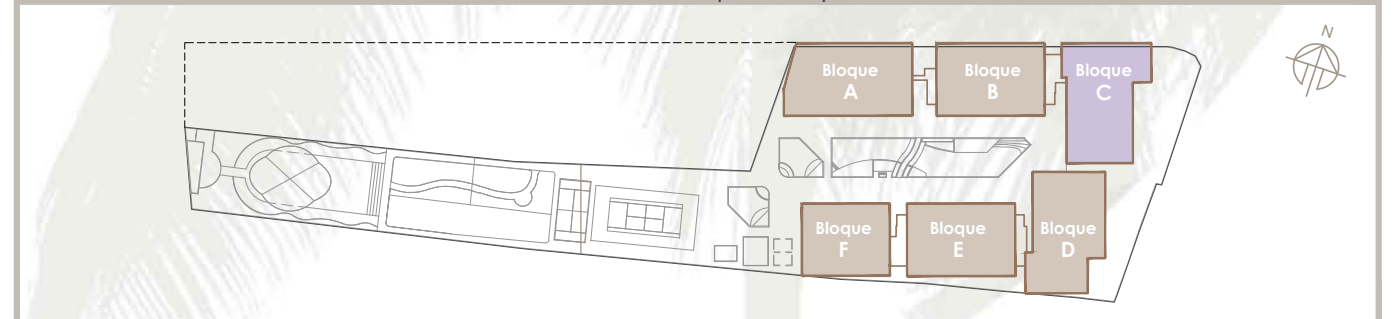

El presente documento es de carácter informativo y podrá experimentar variaciones por exigencias técnicas. Todo el mobiliario, incluido el de la cocina, es meramente informativo. Las superficies expresadas son aproximadas, pudiendo experimentar modificaciones por razones de índole técnica en el desarrollo de la ejecución de las obras