



PALM

BAYAHIBE RESIDENCE

PLANOS DE VENTAS

BLOQUE ARECA



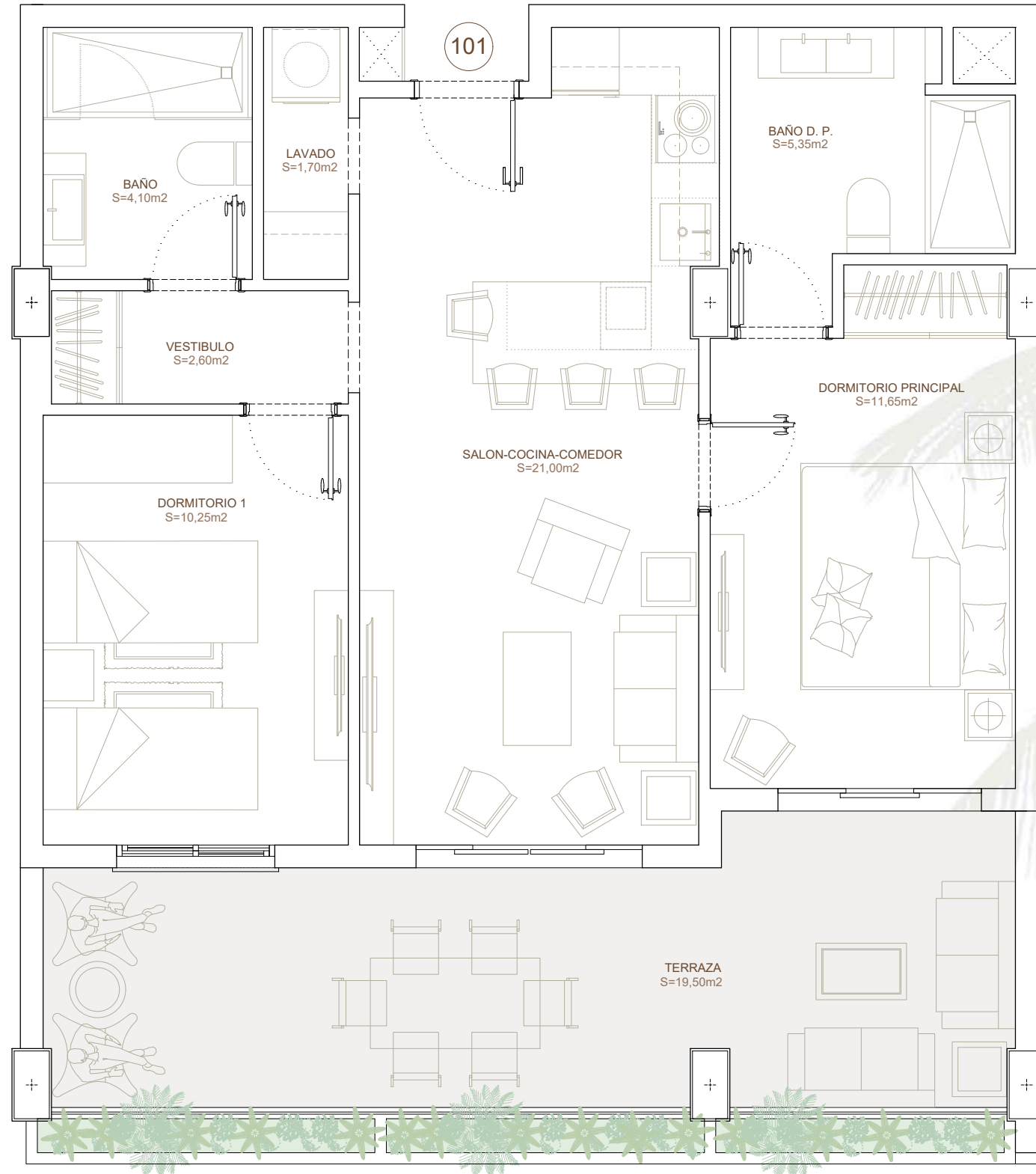

APARTAMENTO 1 NIVEL 1 101

Nº DORMITORIOS 2

SUPERFICIE TOTAL 85,26 m²

Nº BAÑOS 2

UBICACIÓN Interior



Nivel 1 - Bloque A

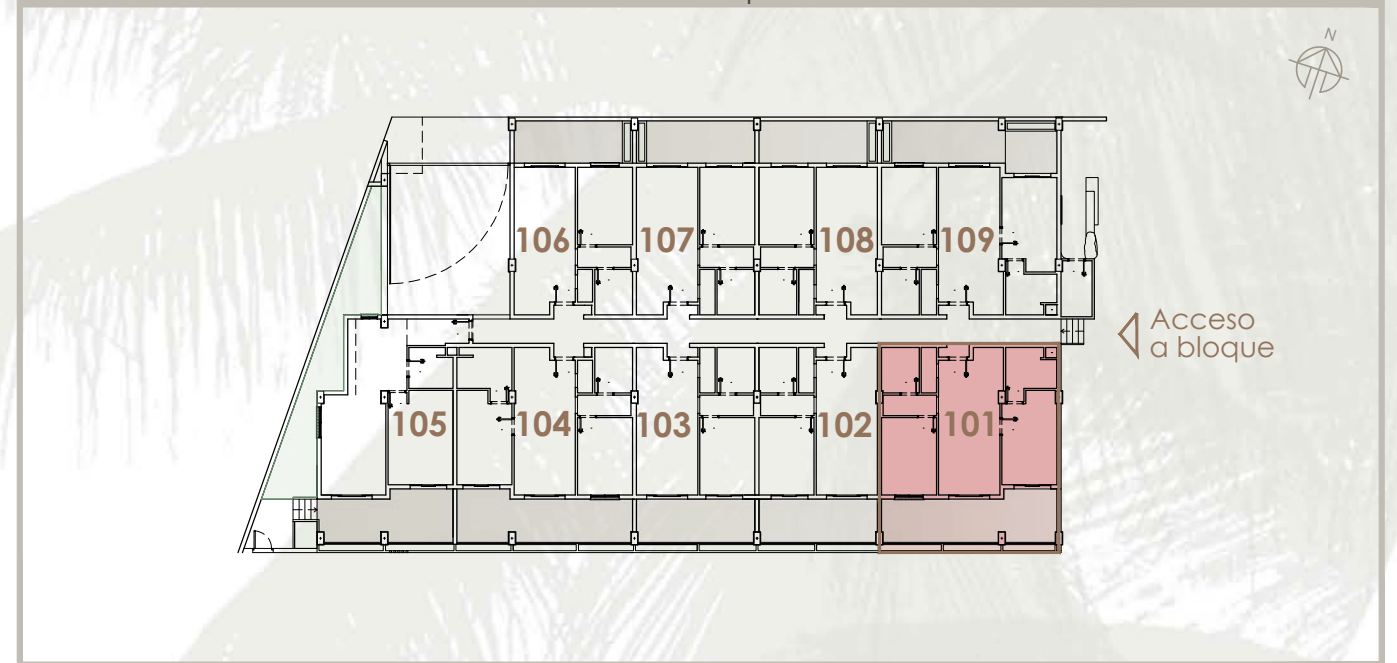

Ubicación de bloque en parcela

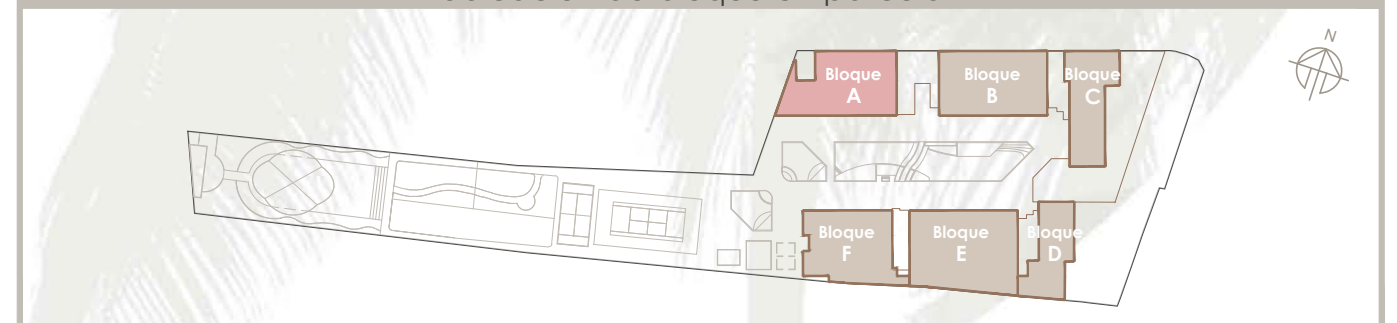

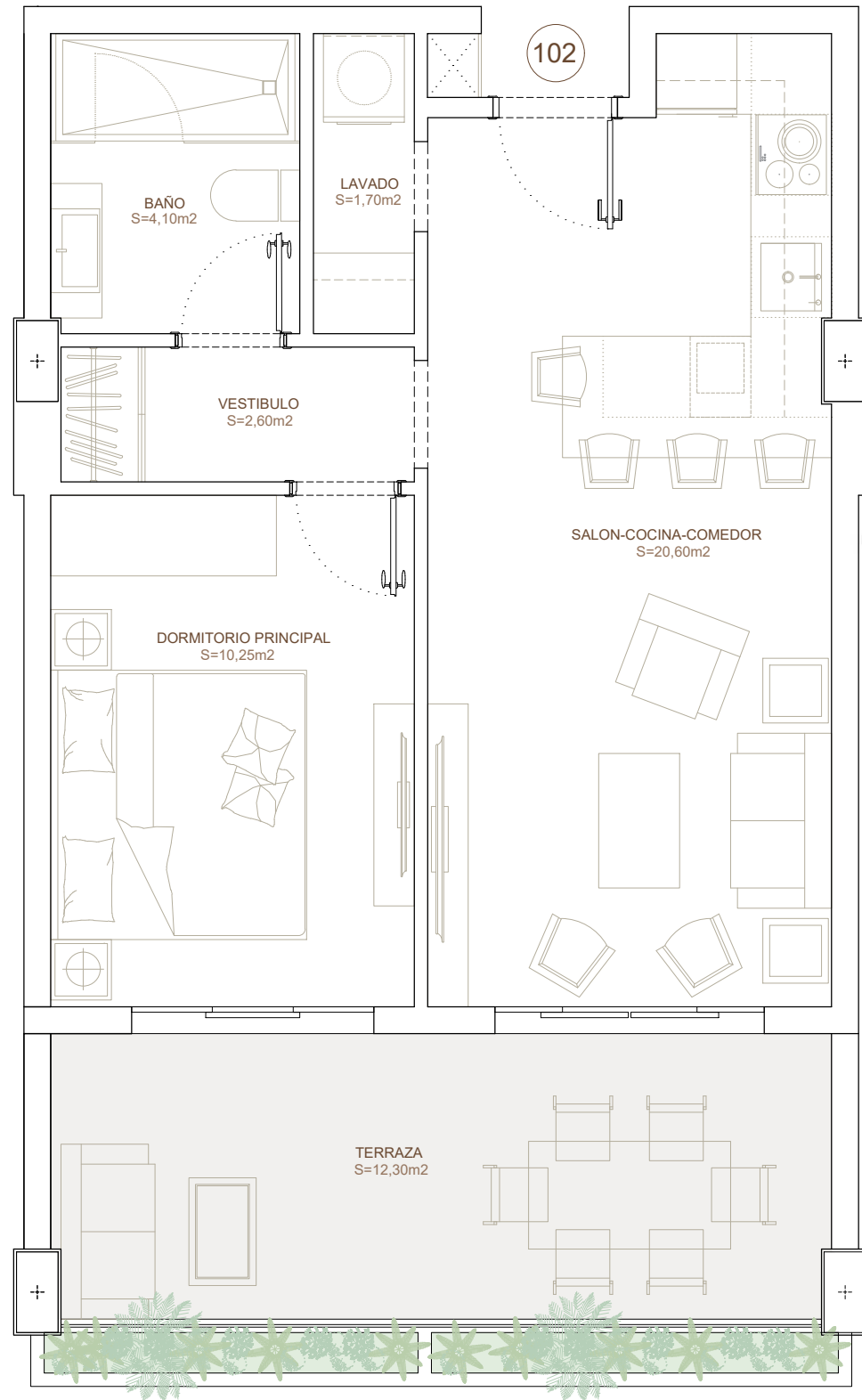

APARTAMENTO 2 NIVEL 1 102

Nº DORMITORIOS	1	SUPERFICIE TOTAL	57,33 m ²
Nº BAÑOS	1	UBICACIÓN	Interior

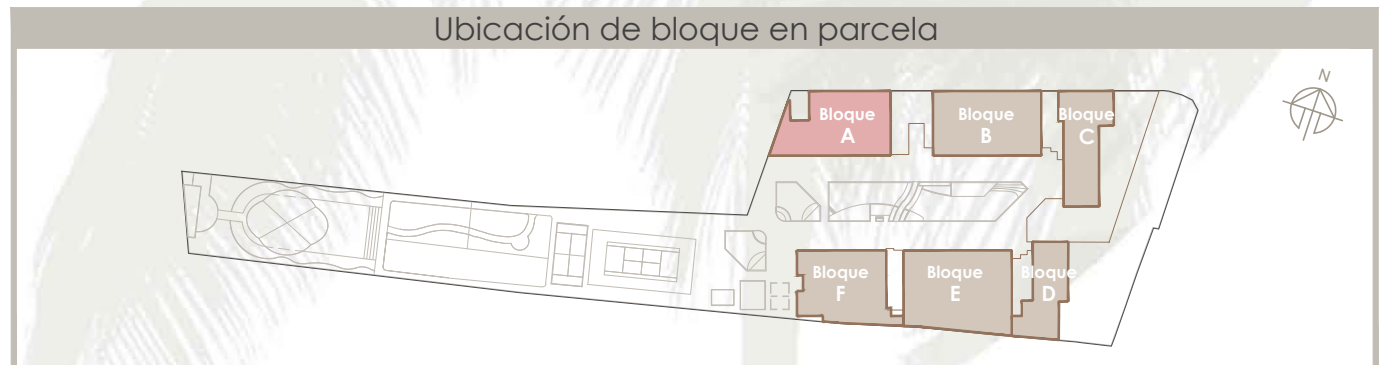
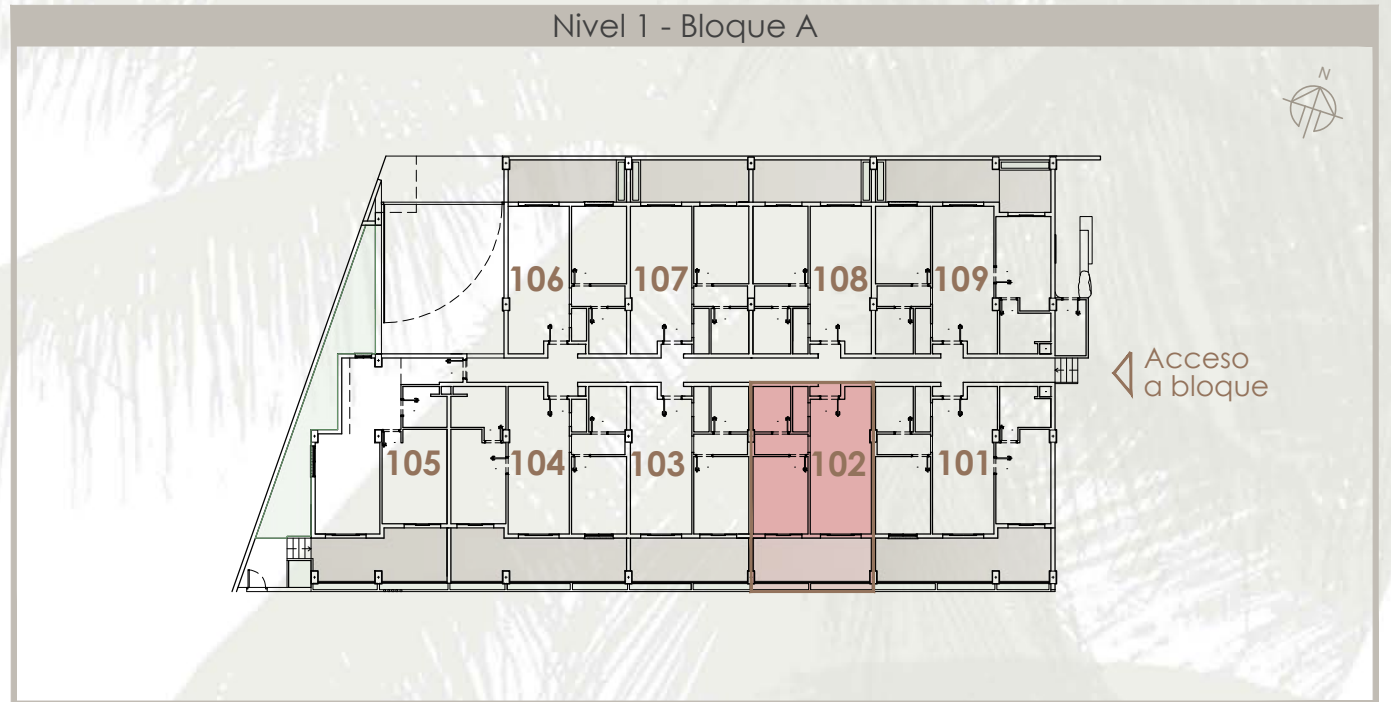

El presente documento es de carácter informativo y podrá experimentar variaciones por exigencias técnicas. Todo el mobiliario, incluido el de la cocina, es meramente informativo. Las superficies expresadas son aproximadas, pudiendo experimentar modificaciones por razones de índole técnica en el desarrollo de la ejecución de las obras

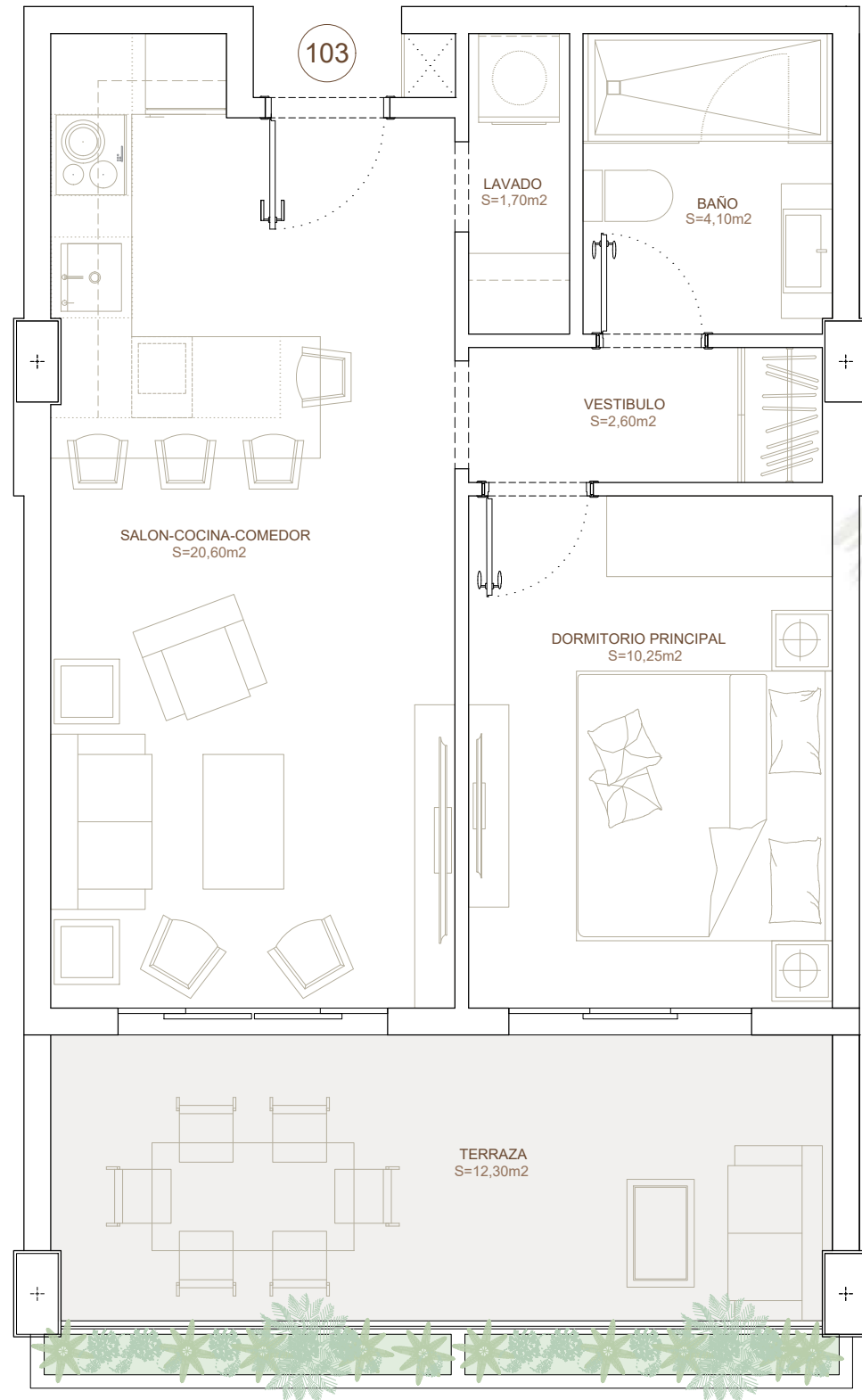

APARTAMENTO 3 NIVEL 1 103

Nº DORMITORIOS 1

SUPERFICIE TOTAL 57,33 m²

Nº BAÑOS 1

UBICACIÓN Interior



Nivel 1 - Bloque A

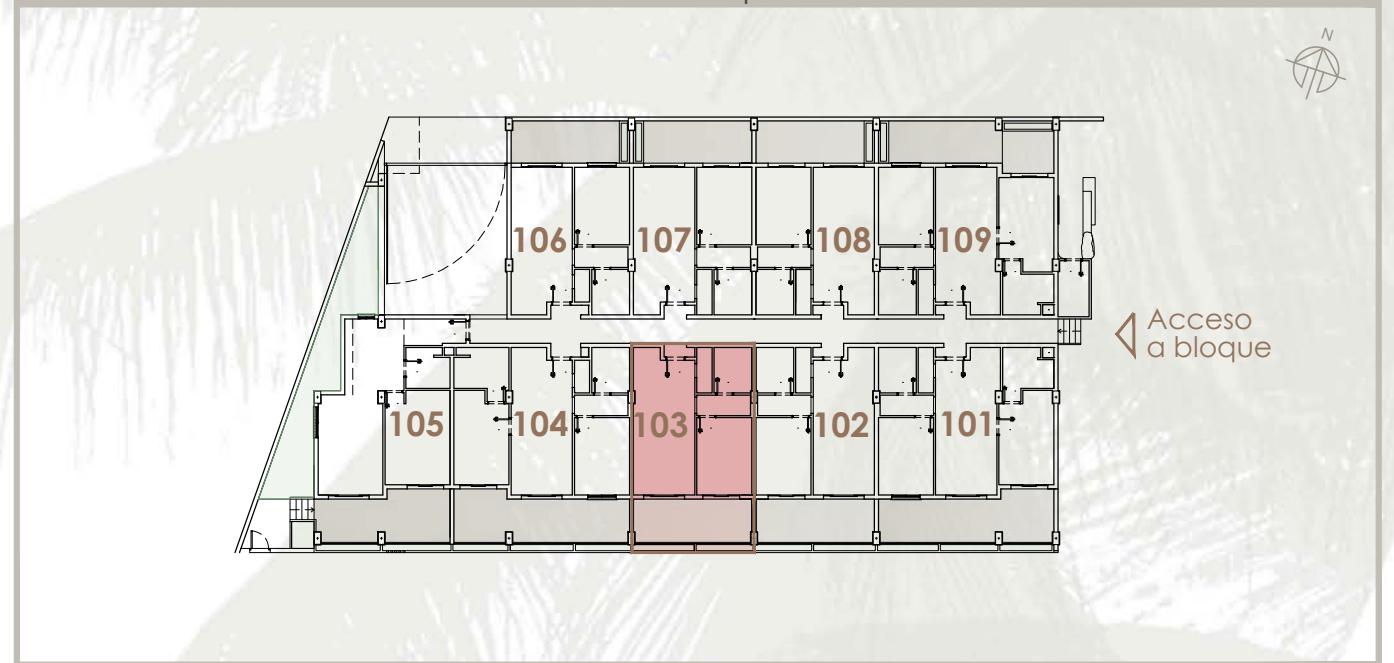

Ubicación de bloque en parcela

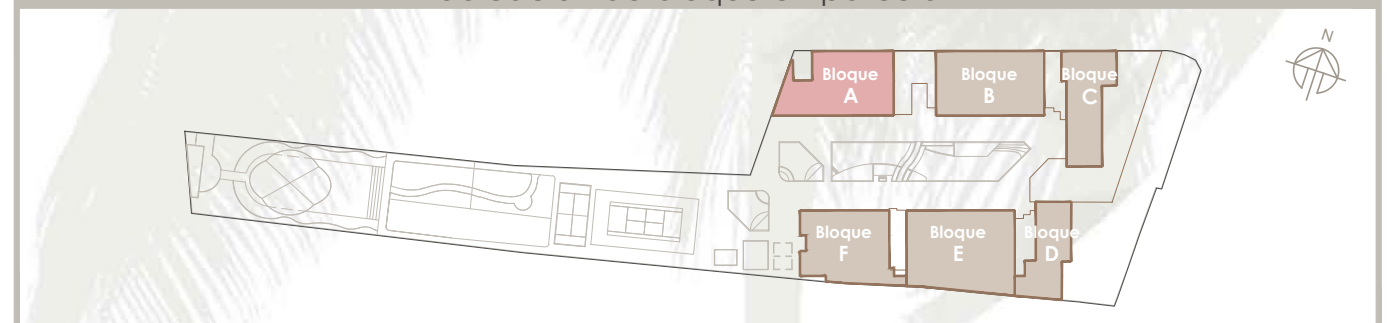

El presente documento es de carácter informativo y podrá experimentar variaciones por exigencias técnicas. Todo el mobiliario, incluido el de la cocina, es meramente informativo. Las superficies expresadas son aproximadas, pudiendo experimentar modificaciones por razones de índole técnica en el desarrollo de la ejecución de las obras

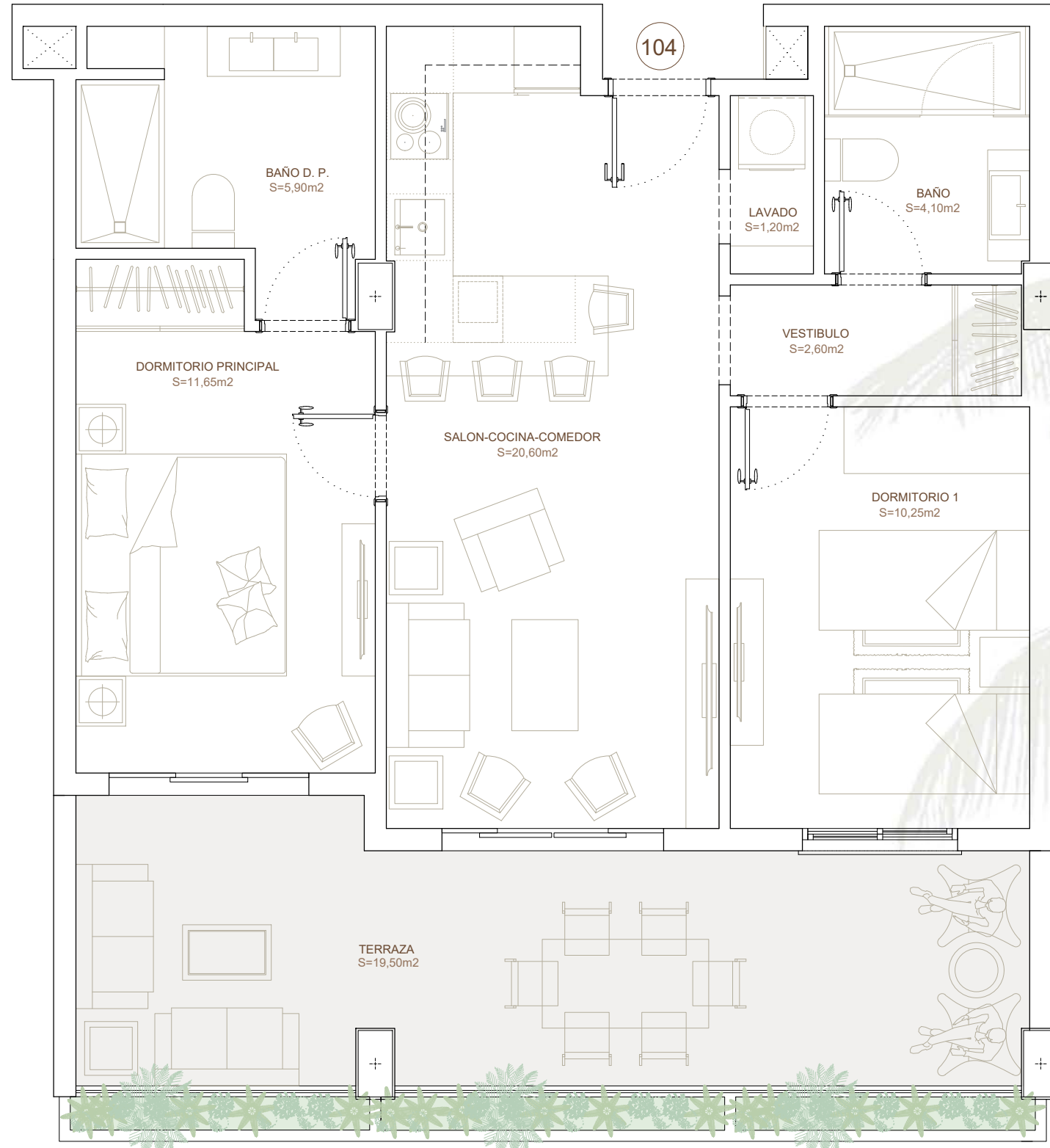

APARTAMENTO 4 NIVEL 1 104

Nº DORMITORIOS 2

SUPERFICIE TOTAL 84,22 m²

Nº BAÑOS 2

UBICACIÓN Interior



Nivel 1 - Bloque A

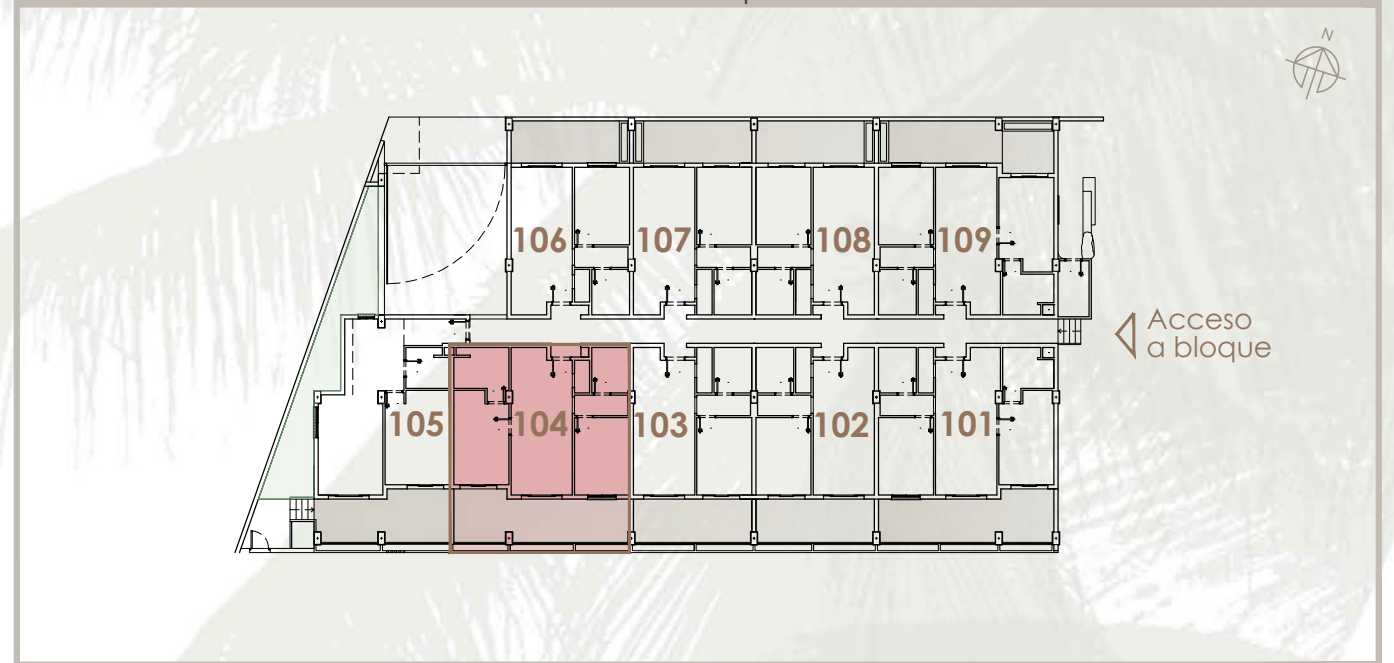

Ubicación de bloque en parcela

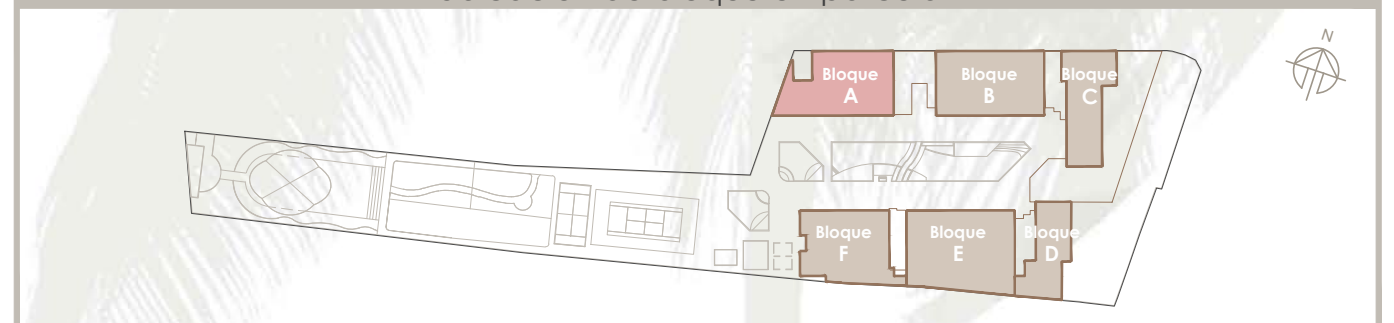



APARTAMENTO 5 NIVEL 1 105

Nº DORMITORIOS	1	SUPERFICIE TOTAL	104,30 m ²
Nº BAÑOS	1	UBICACIÓN	-

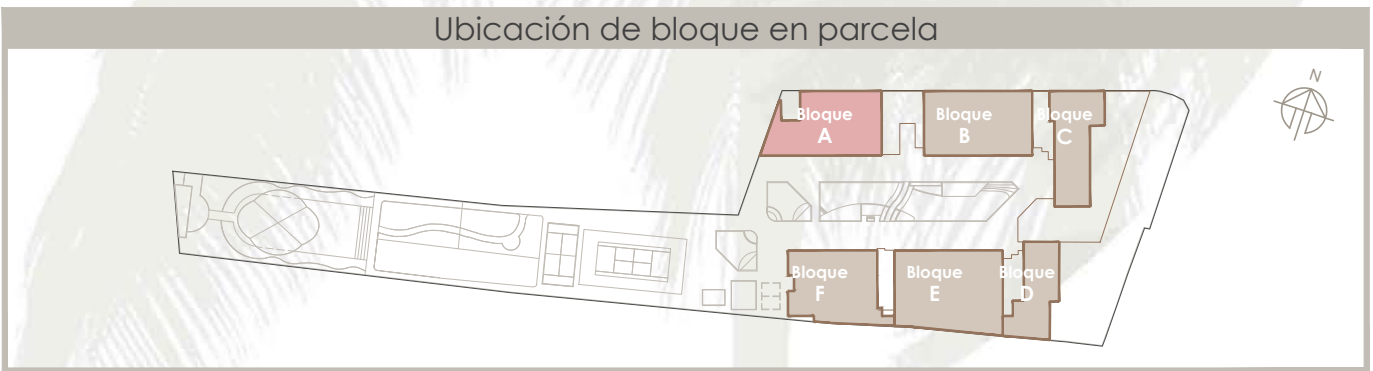
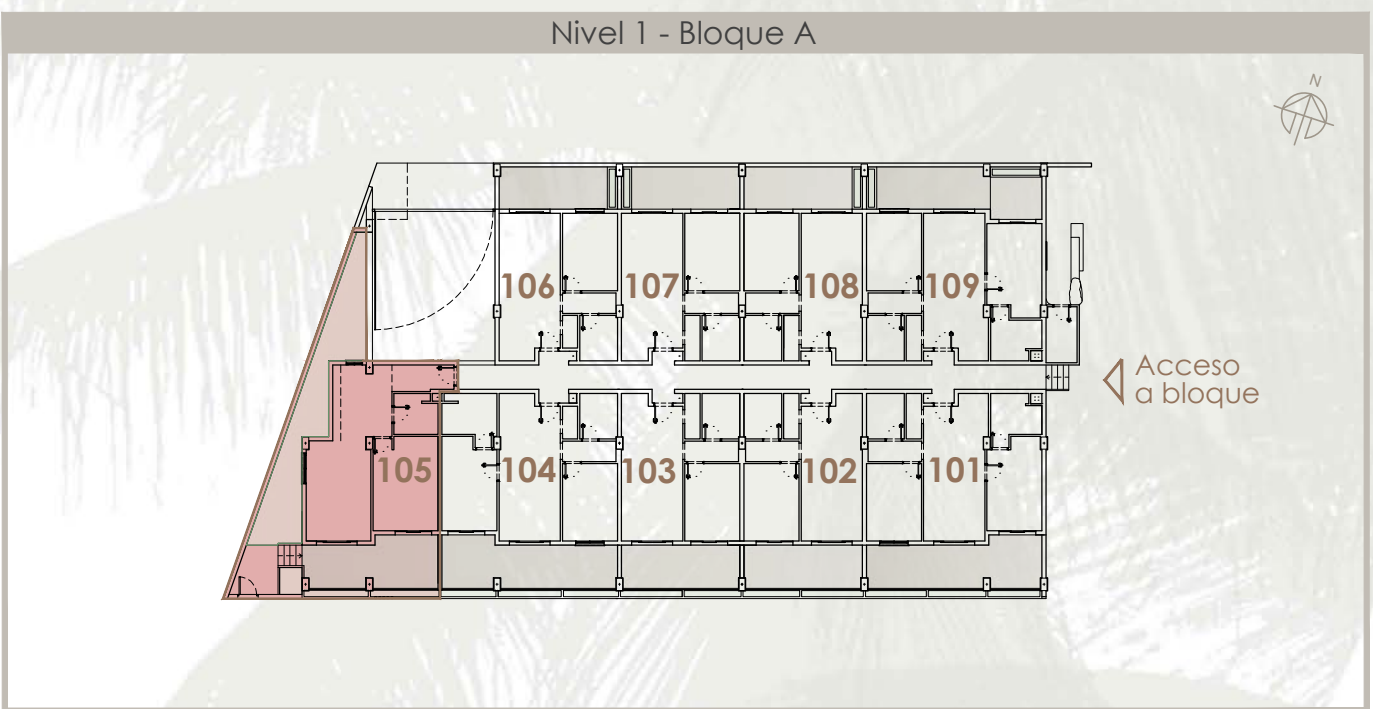
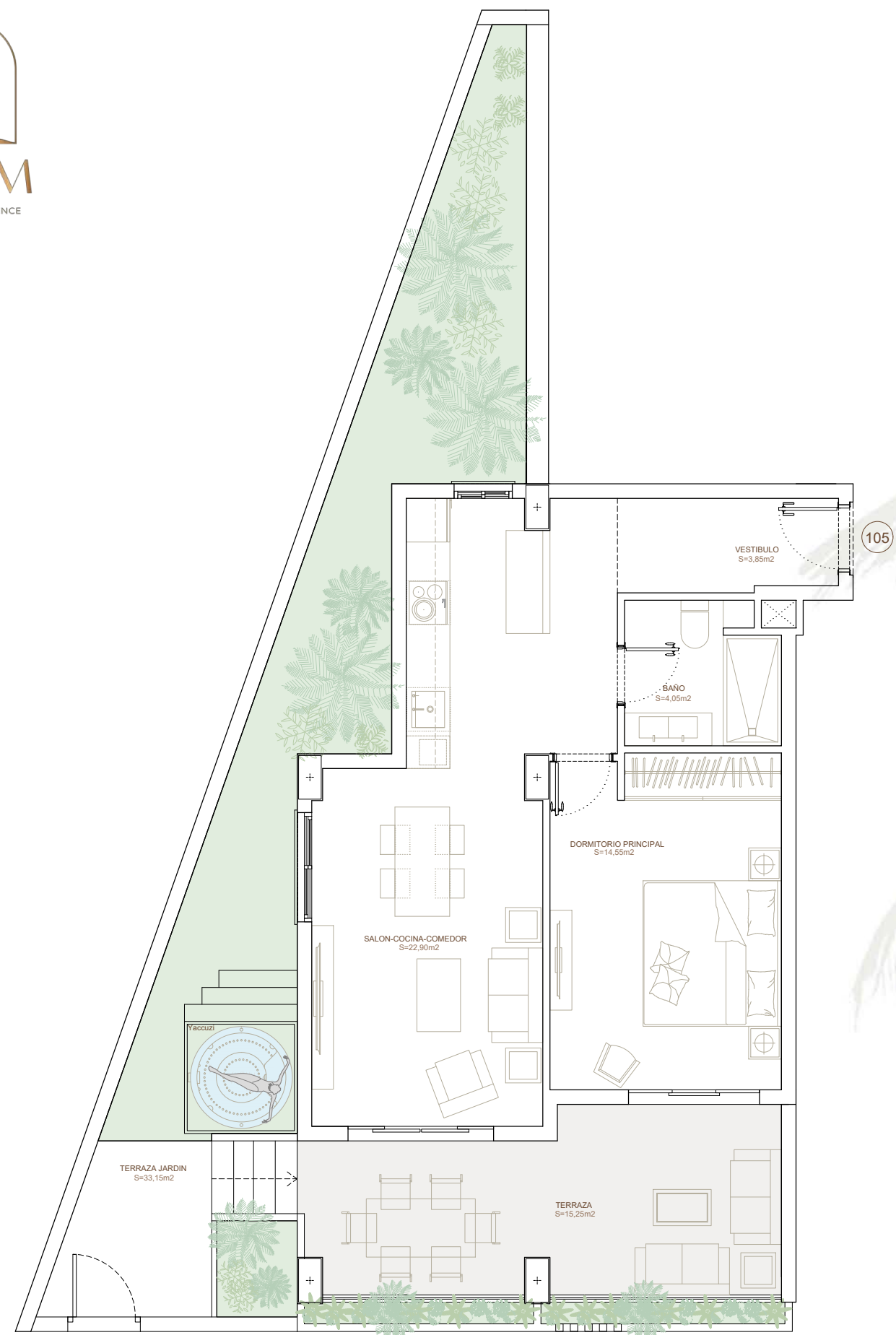

El presente documento es de carácter informativo y podrá experimentar variaciones por exigencias técnicas. Todo el mobiliario, incluido el de la cocina, es meramente informativo. Las superficies expresadas son aproximadas, pudiendo experimentar modificaciones por razones de índole técnica en el desarrollo de la ejecución de las obras

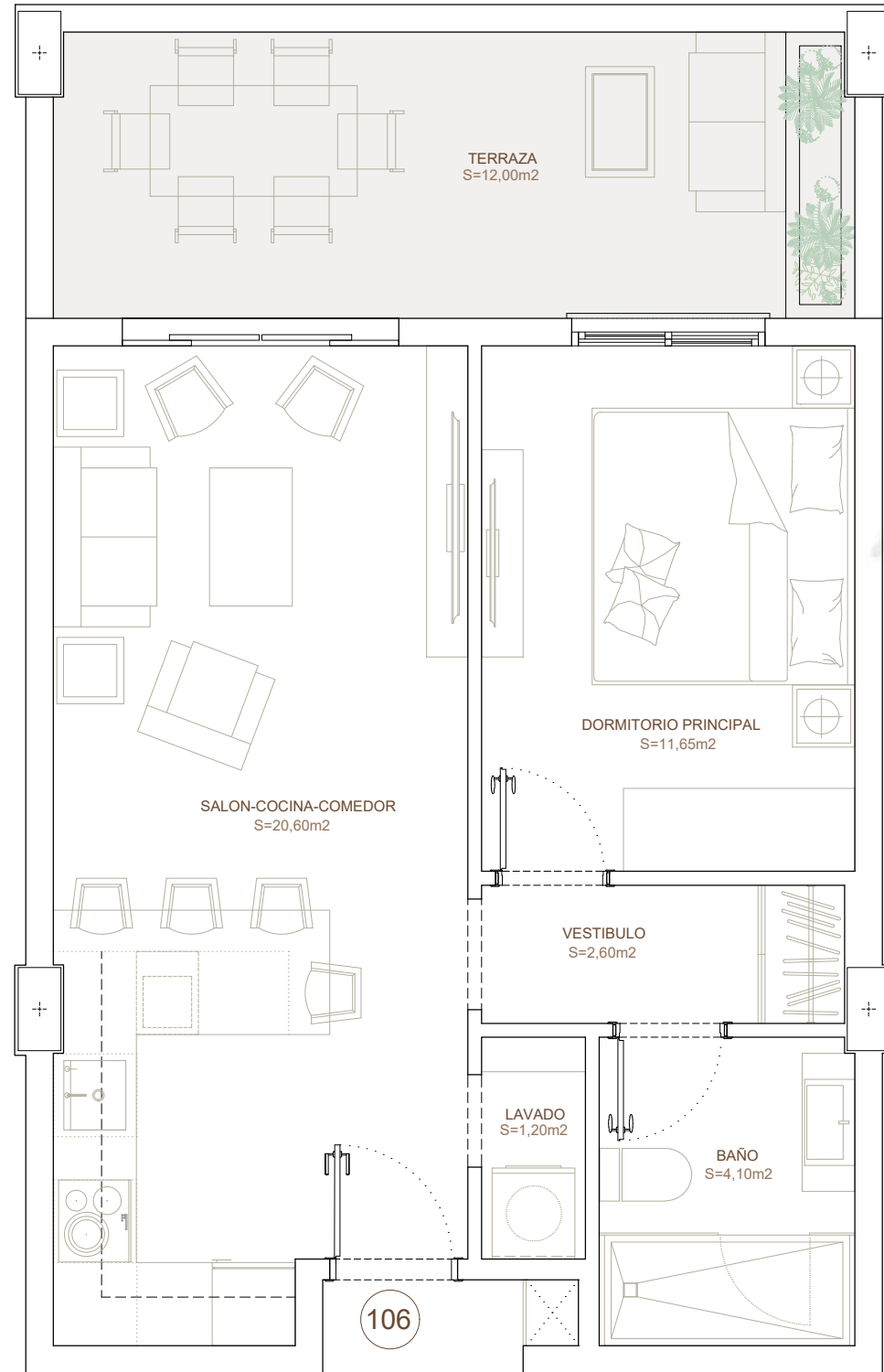

APARTAMENTO 6 NIVEL 1 106

Nº DORMITORIOS	1	SUPERFICIE TOTAL	57,56 m ²
Nº BAÑOS	1	UBICACIÓN	Exterior

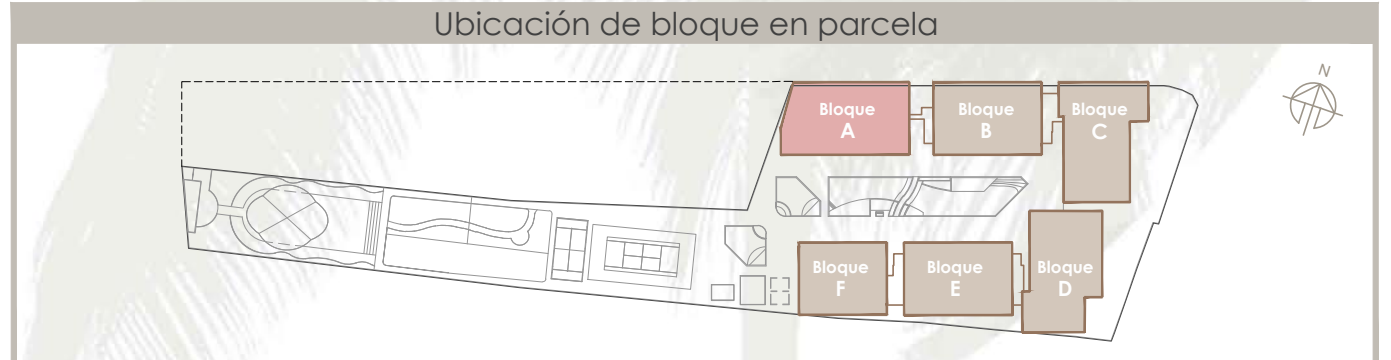
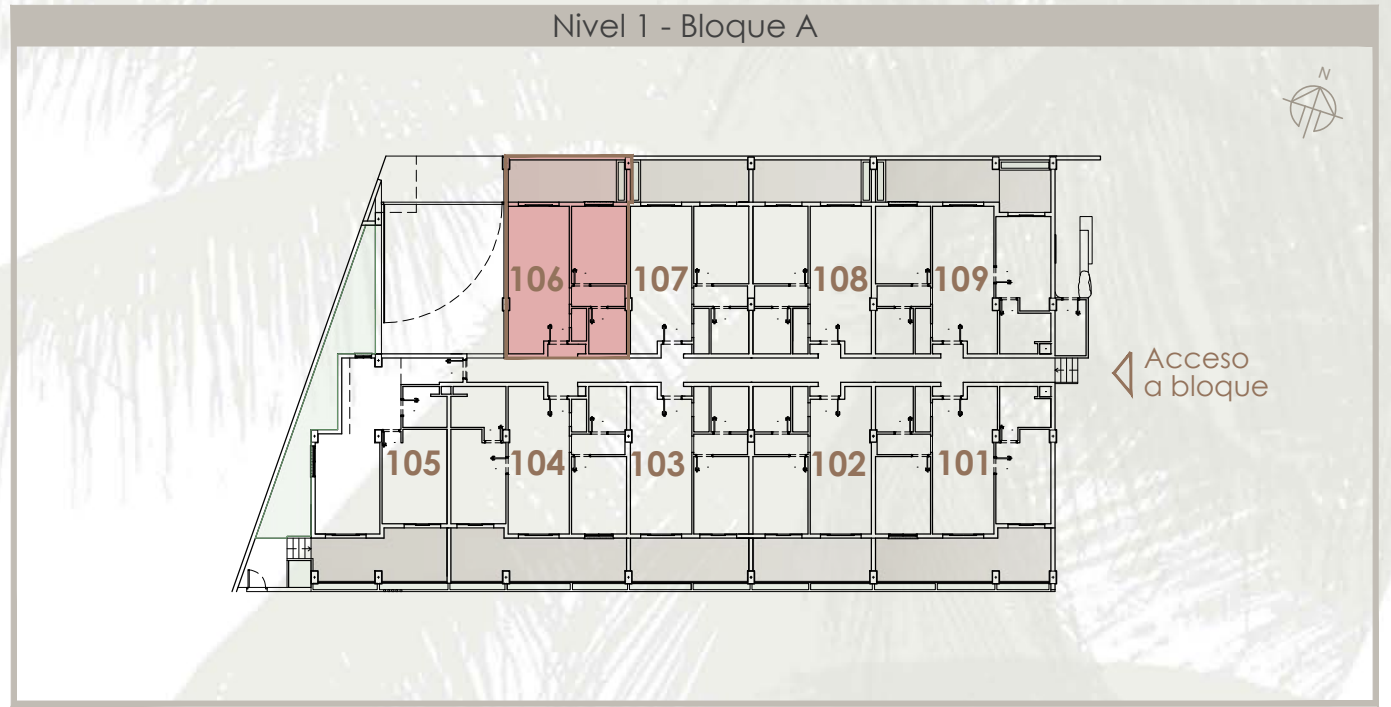

El presente documento es de carácter informativo y podrá experimentar variaciones por exigencias técnicas. Todo el mobiliario, incluido el de la cocina, es meramente informativo. Las superficies expresadas son aproximadas, pudiendo experimentar modificaciones por razones de índole técnica en el desarrollo de la ejecución de las obras

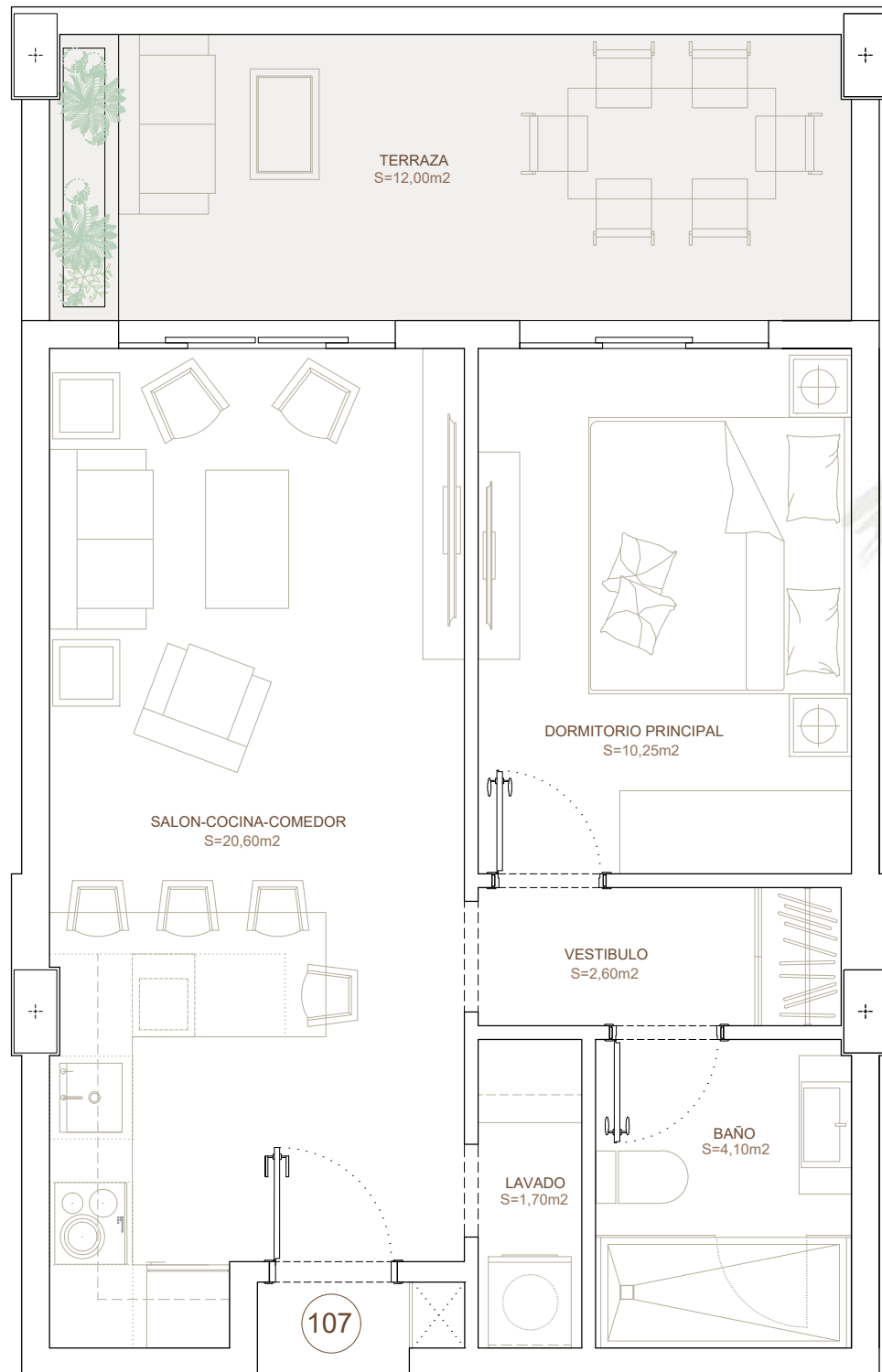

APARTAMENTO 7 NIVEL 1 107

Nº DORMITORIOS 1

SUPERFICIE TOTAL 57,03 m²

Nº BAÑOS 1

UBICACIÓN Exterior



Nivel 2 - Bloque A

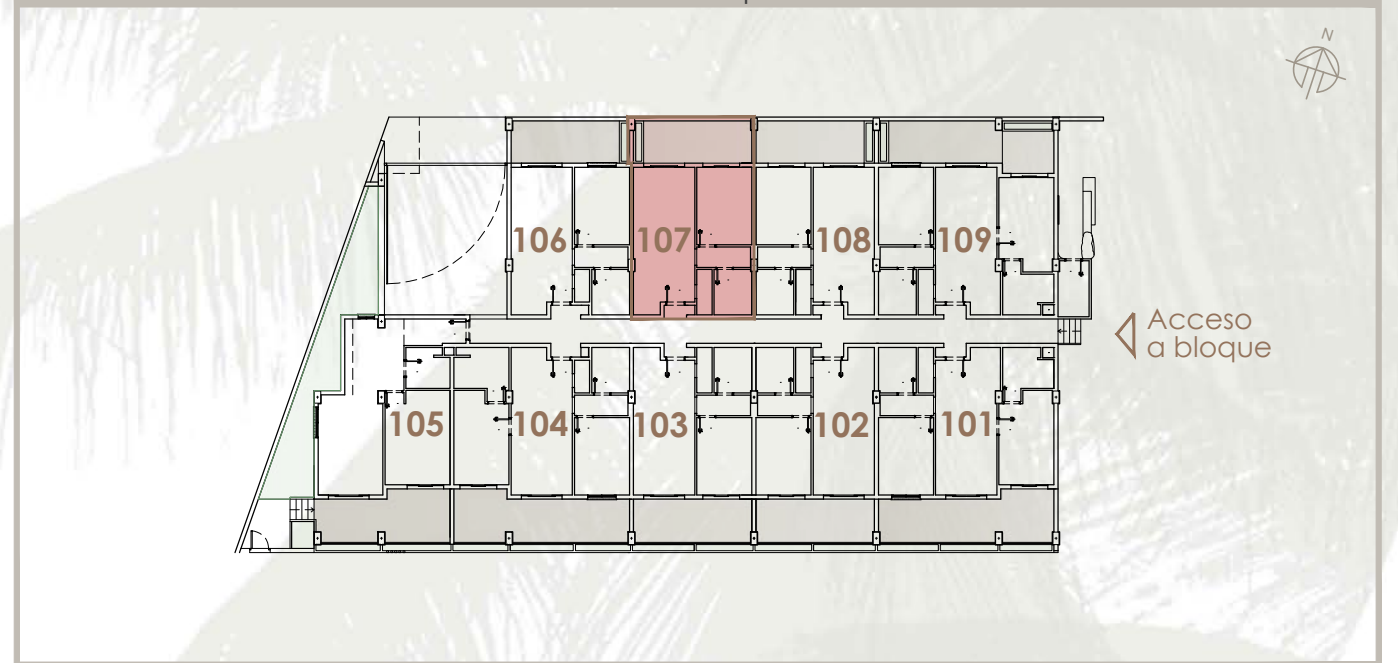

Ubicación de bloque en parcela

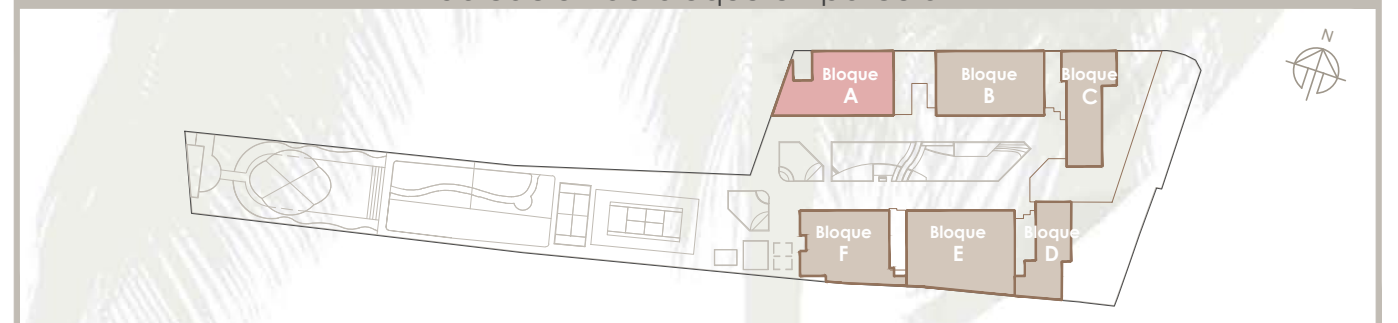

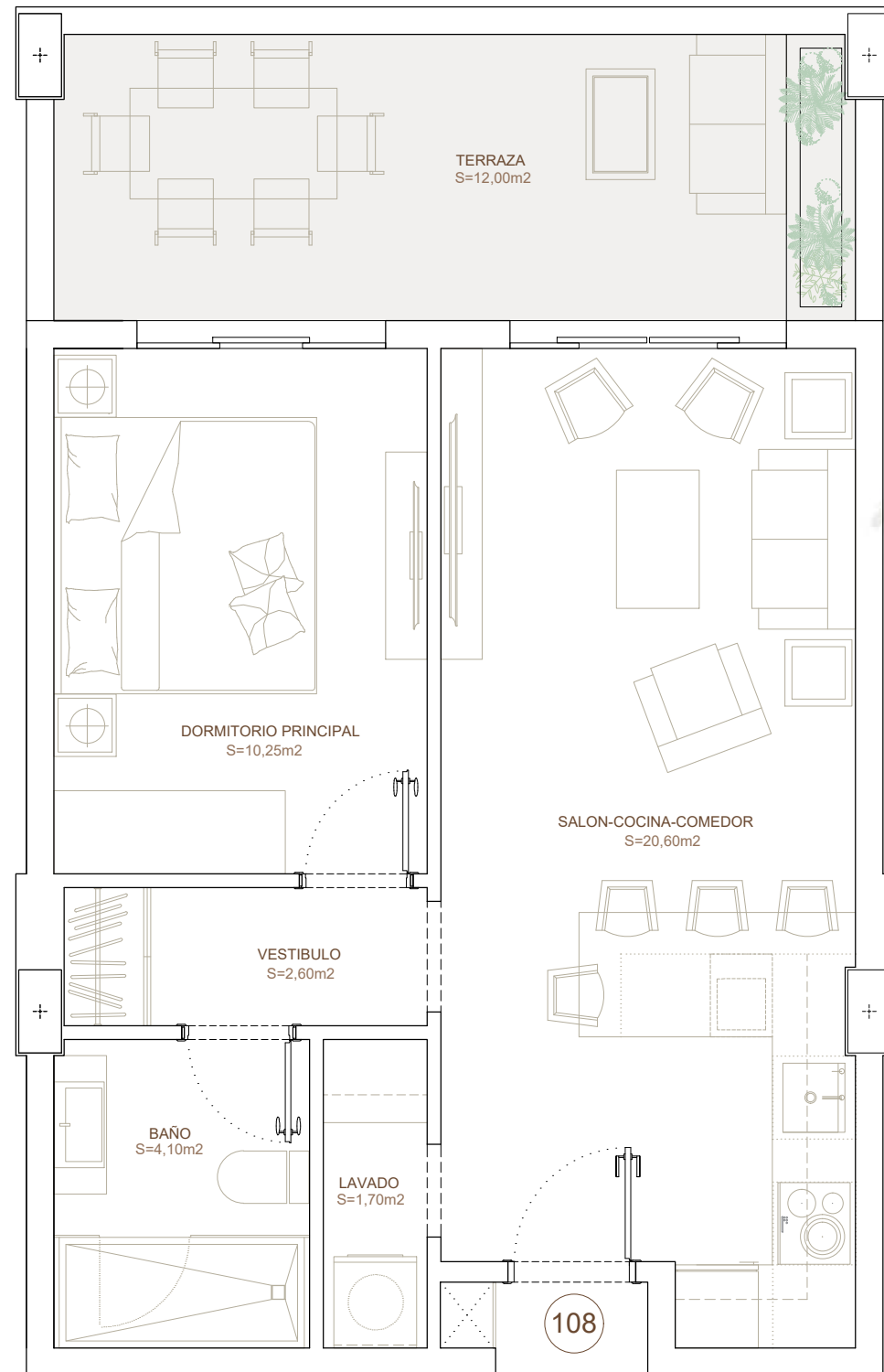

APARTAMENTO 8 NIVEL 1 108

Nº DORMITORIOS 1

SUPERFICIE TOTAL 57,03 m²

Nº BAÑOS 1

UBICACIÓN Exterior



Nivel 1 - Bloque A

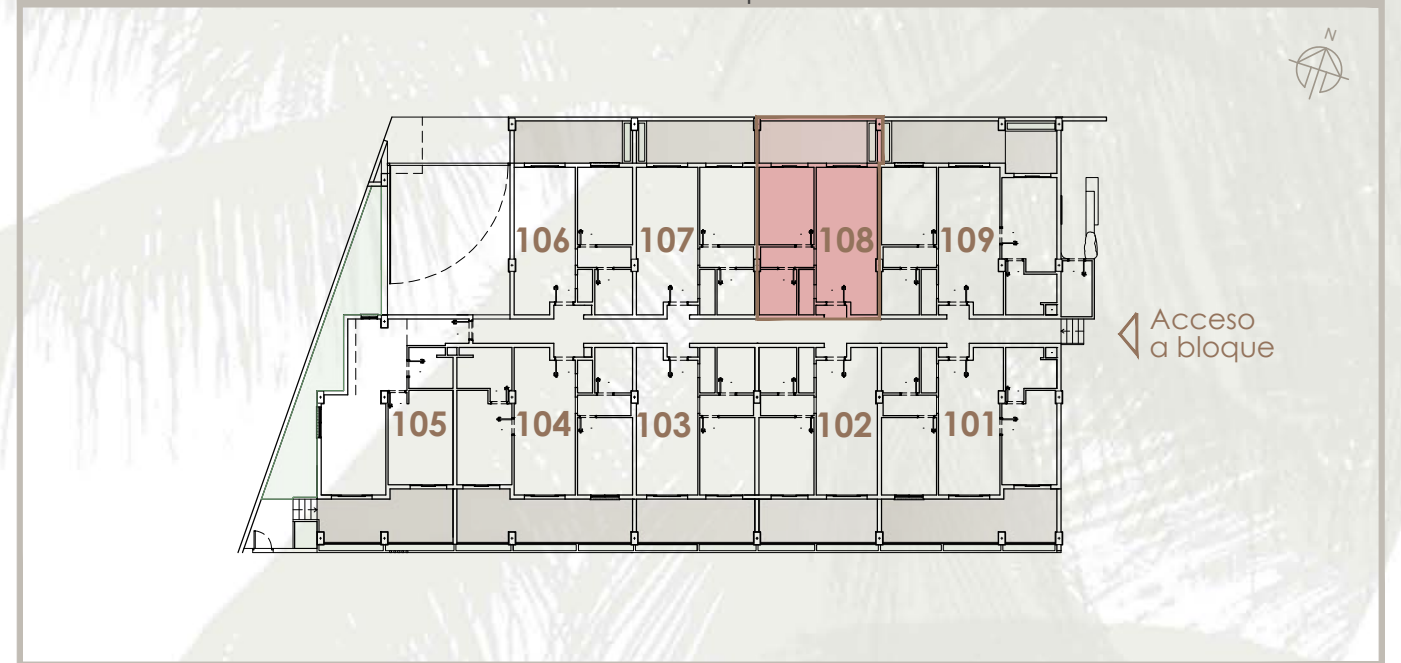

Ubicación de bloque en parcela

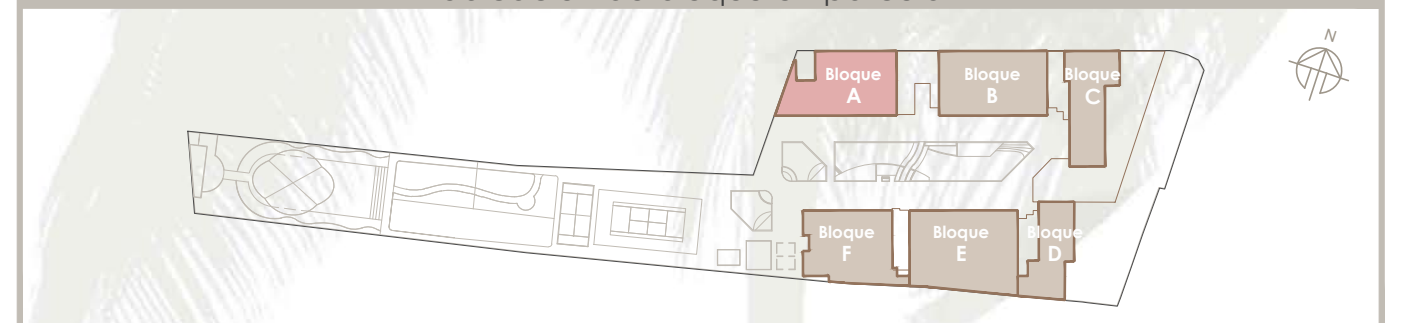

APARTAMENTO 9 NIVEL 1 109

Nº DORMITORIOS	2	SUPERFICIE TOTAL	84,85 m ²
Nº BAÑOS	2	UBICACIÓN	Exterior

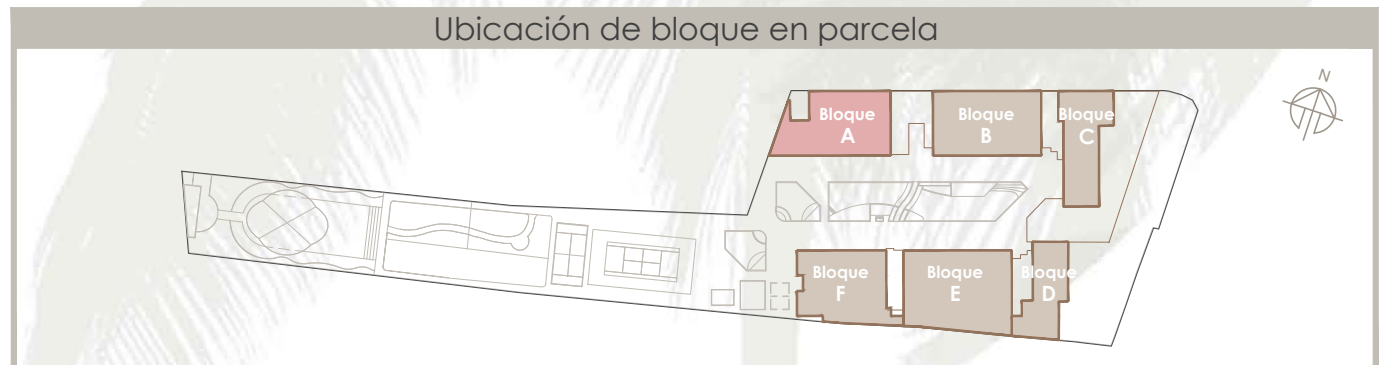
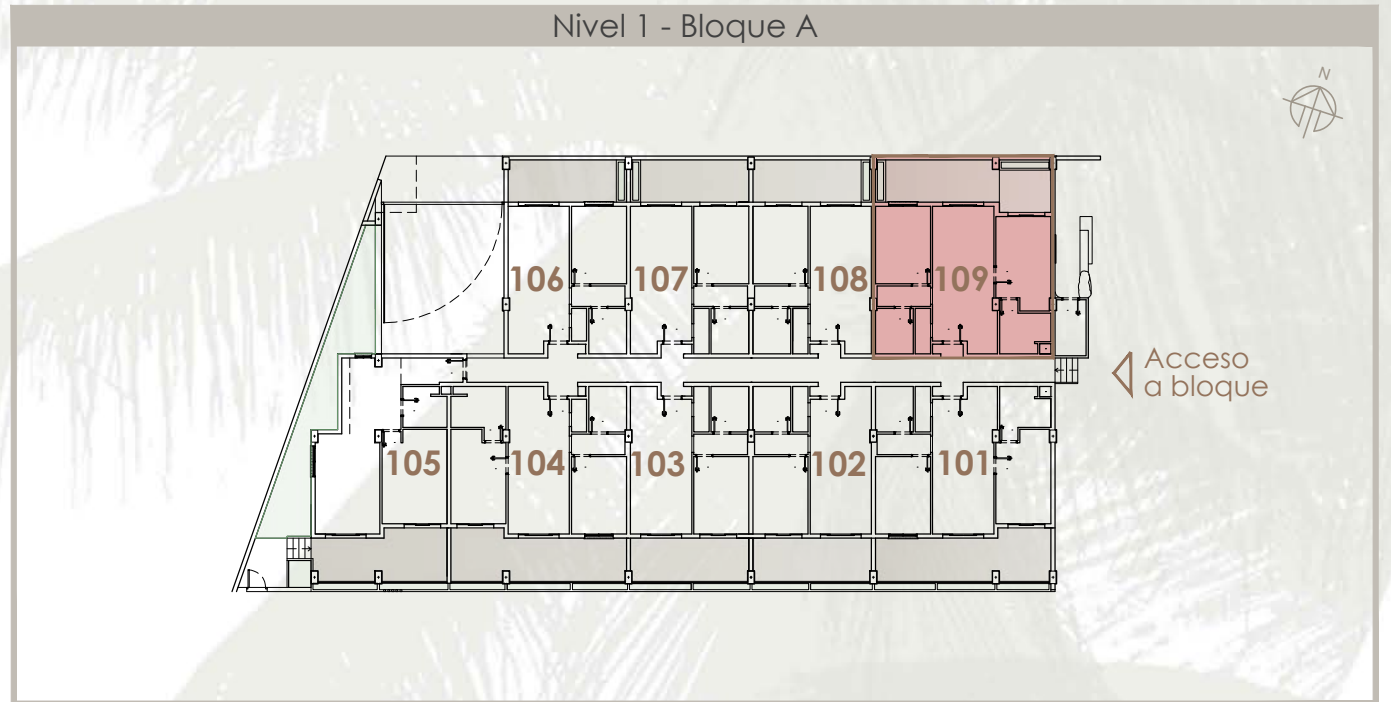
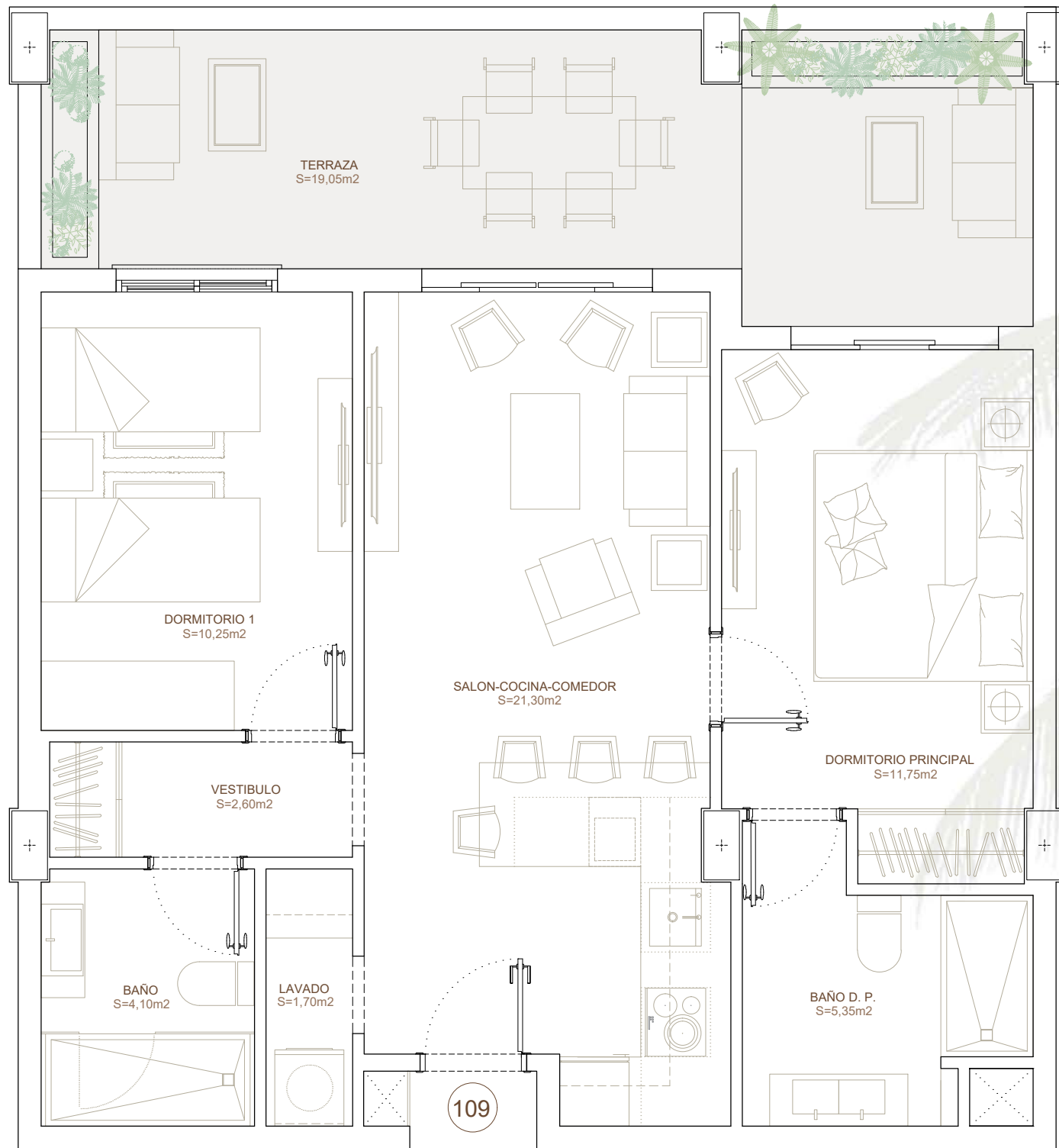

El presente documento es de carácter informativo y podrá experimentar variaciones por exigencias técnicas. Todo el mobiliario, incluido el de la cocina, es meramente informativo. Las superficies expresadas son aproximadas, pudiendo experimentar modificaciones por razones de índole técnica en el desarrollo de la ejecución de las obras

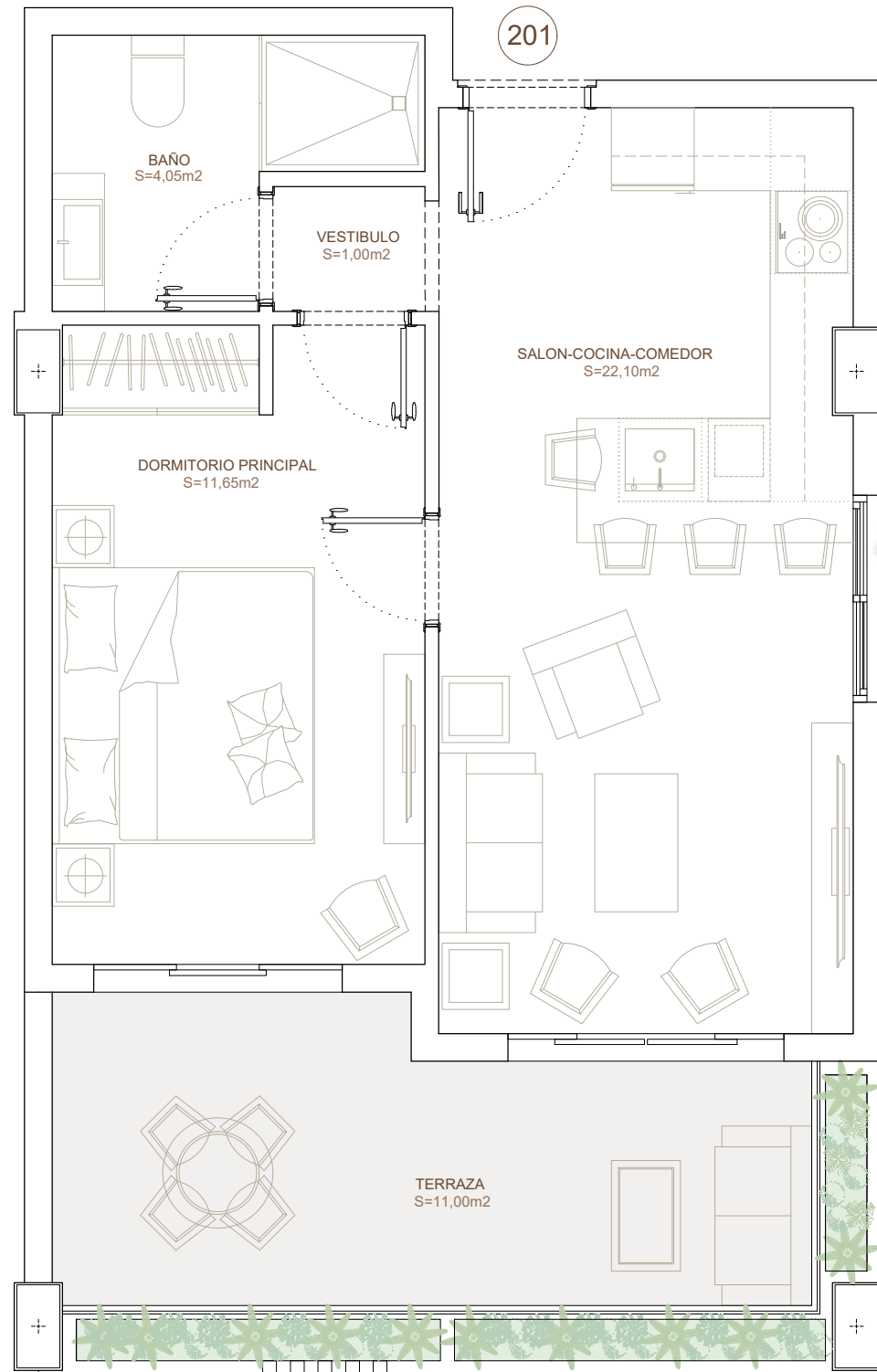

APARTAMENTO 50 NIVEL 2 201

Nº DORMITORIOS 1

SUPERFICIE TOTAL 54,56 m²

Nº BAÑOS 1

UBICACIÓN Interior



Nivel 2 - Bloque A



Ubicación de bloque en parcela

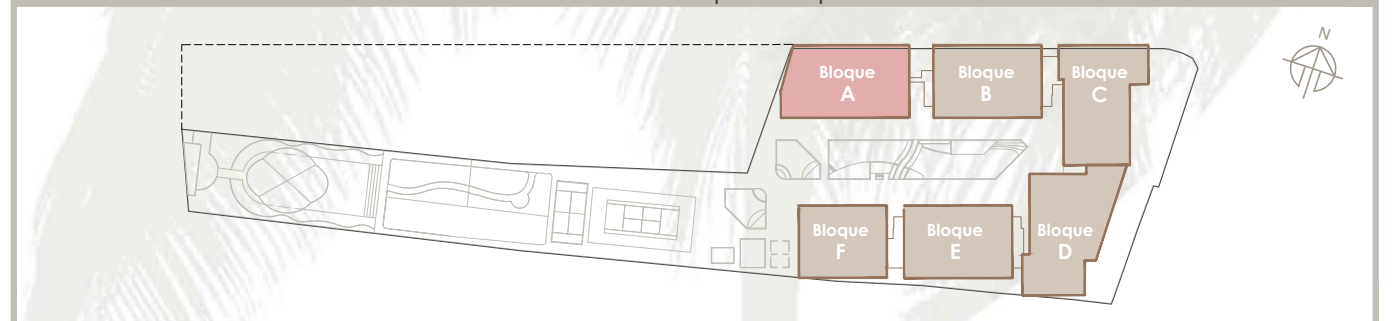

El presente documento es de carácter informativo y podrá experimentar variaciones por exigencias técnicas. Todo el mobiliario, incluido el de la cocina, es meramente informativo. Las superficies expresadas son aproximadas, pudiendo experimentar modificaciones por razones de índole técnica en el desarrollo de la ejecución de las obras

APARTAMENTO 51 NIVEL 2 202

Nº DORMITORIOS 2

SUPERFICIE TOTAL 76,05 m²

Nº BAÑOS 2

UBICACIÓN Interior

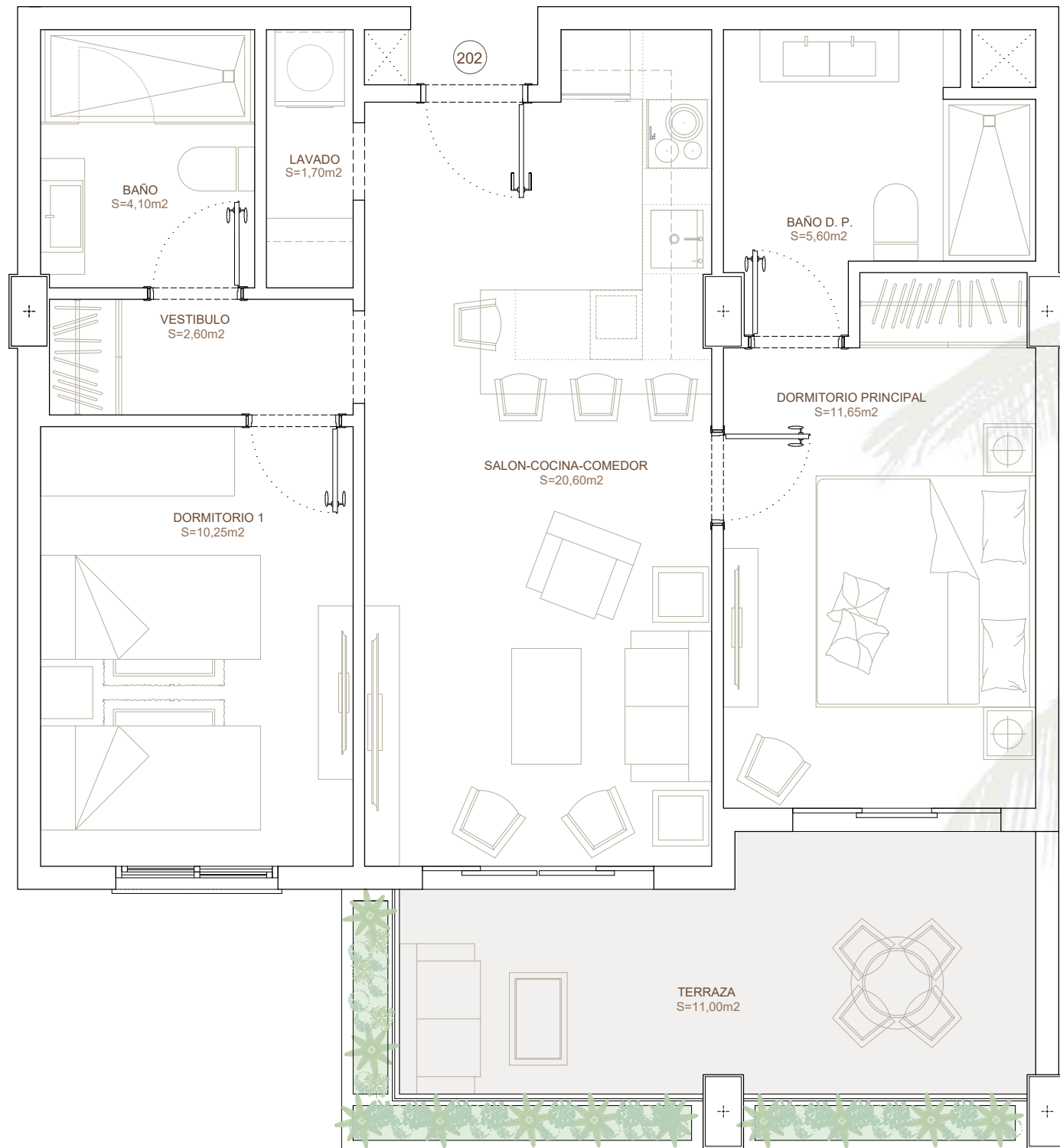

Nivel 2 - Bloque A

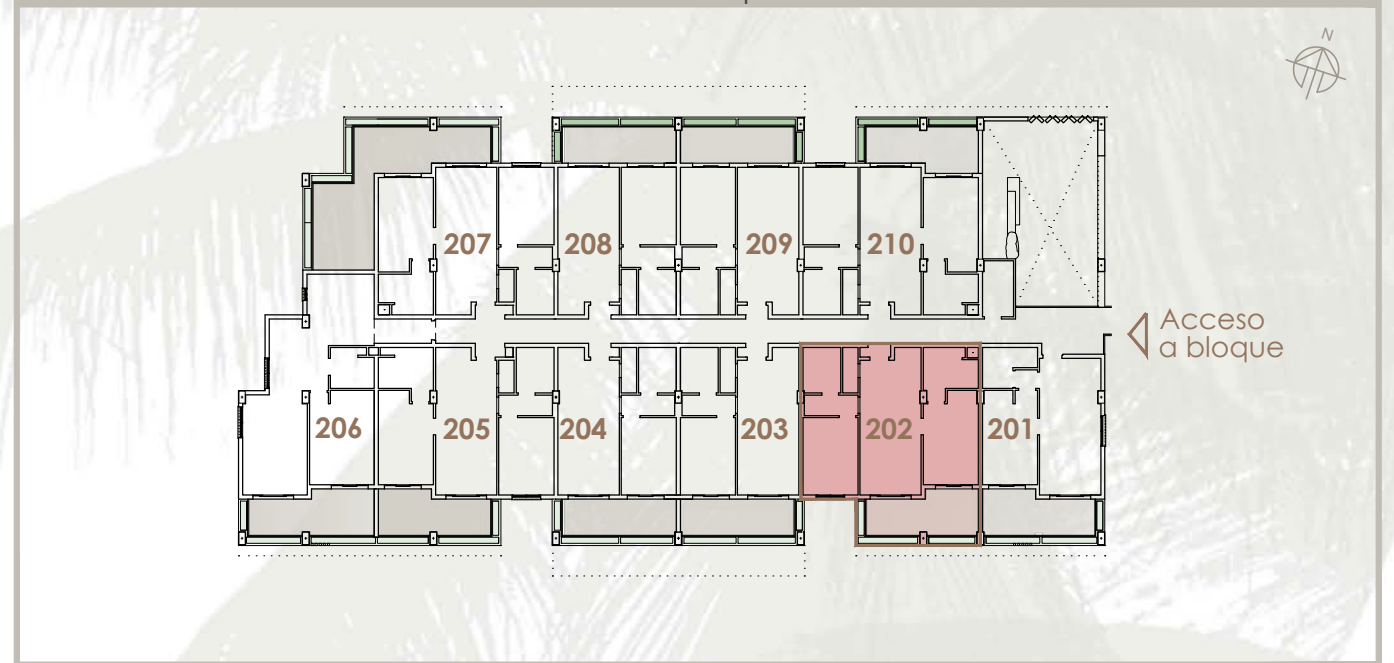

Ubicación de bloque en parcela

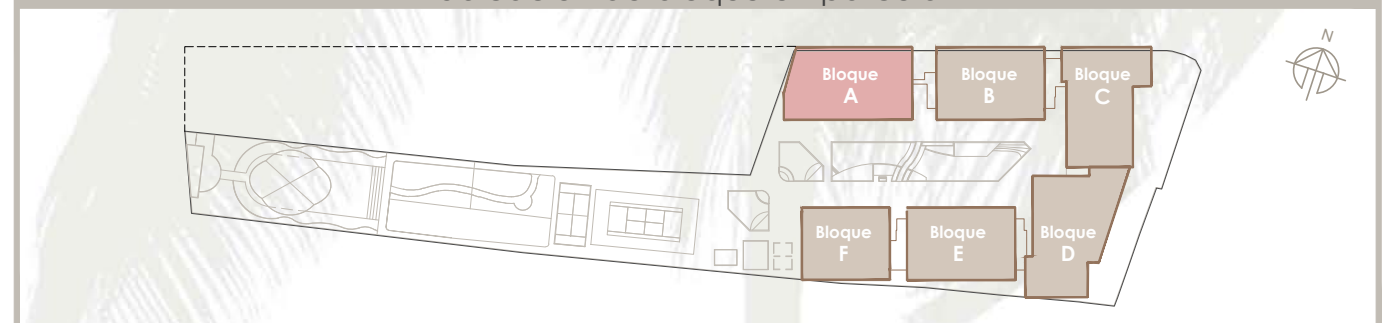

El presente documento es de carácter informativo y podrá experimentar variaciones por exigencias técnicas. Todo el mobiliario, incluido el de la cocina, es meramente informativo. Las superficies expresadas son aproximadas, pudiendo experimentar modificaciones por razones de índole técnica en el desarrollo de la ejecución de las obras

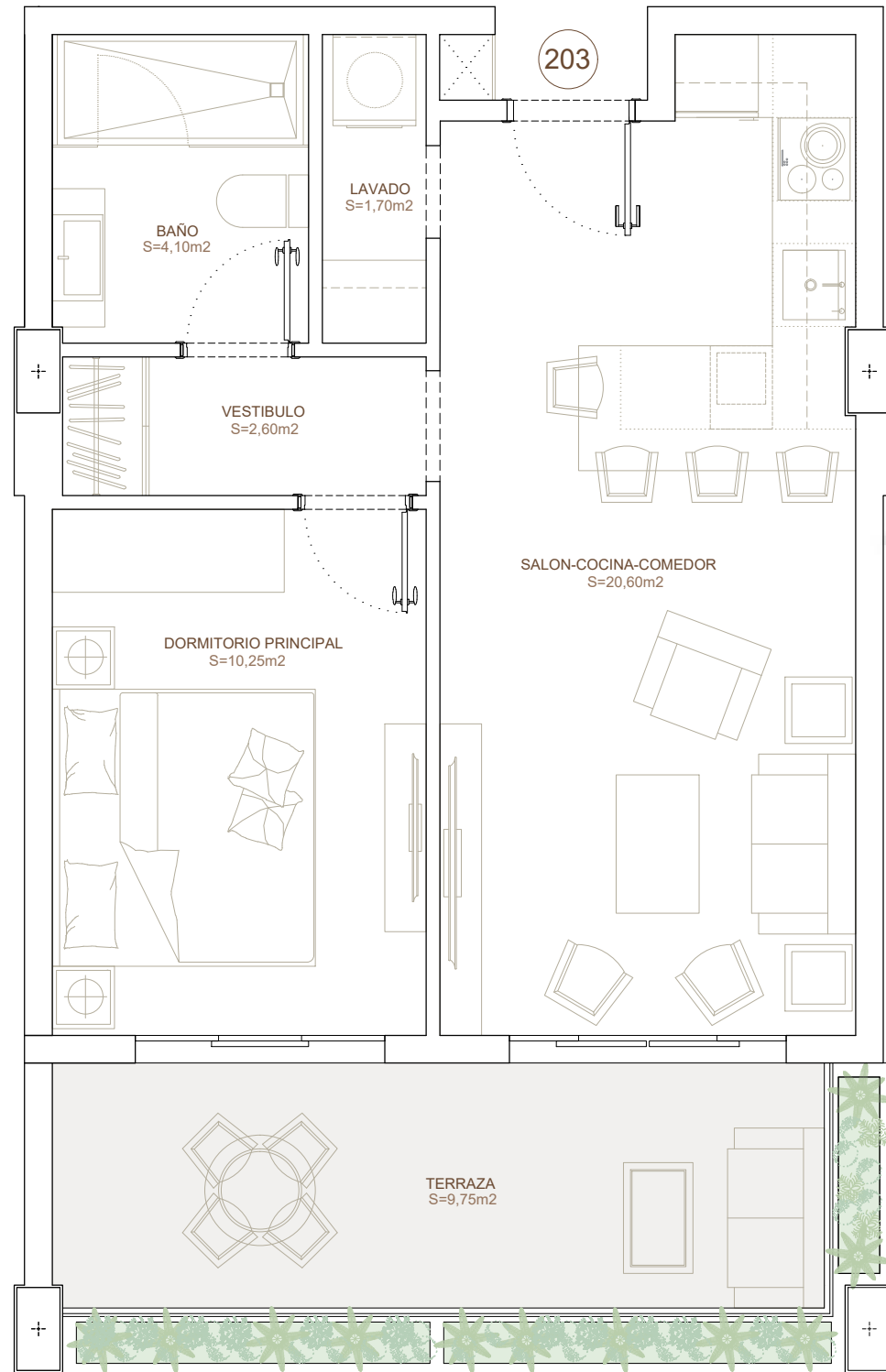

APARTAMENTO 52 NIVEL 2 203

Nº DORMITORIOS 1

SUPERFICIE TOTAL 54,78 m²

Nº BAÑOS 1

UBICACIÓN Interior



Nivel 2 - Bloque A

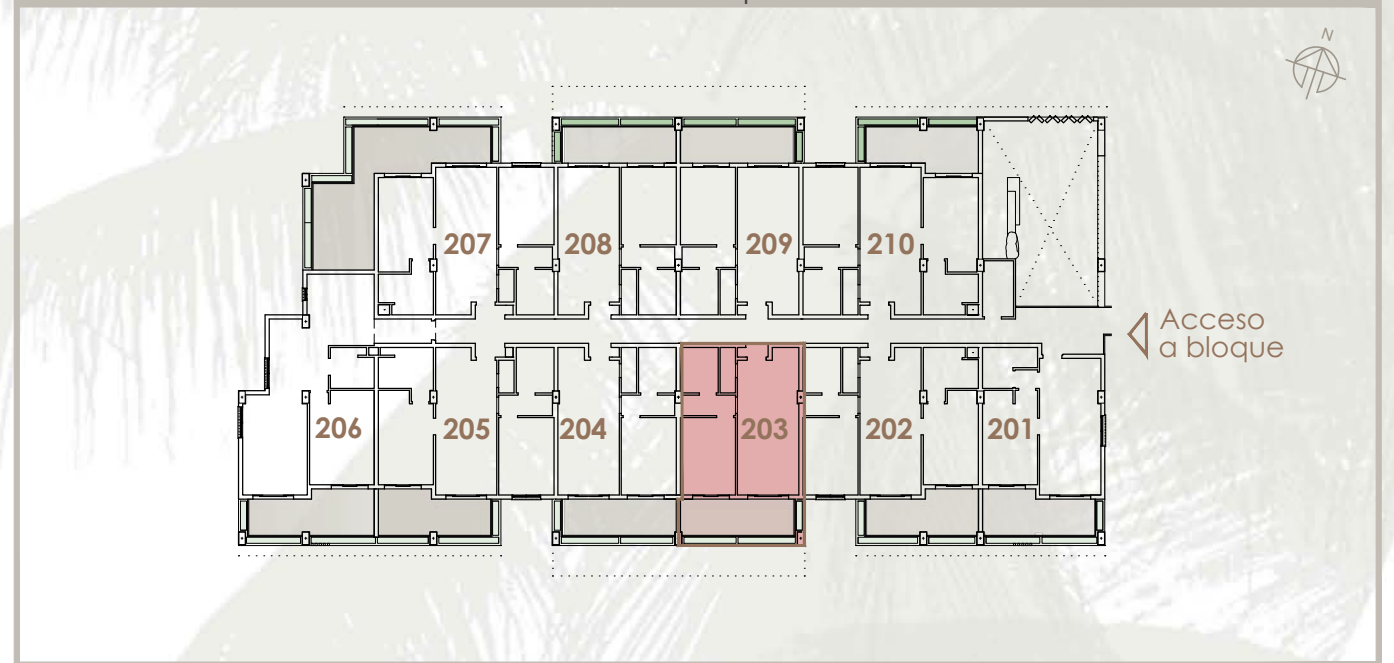

Ubicación de bloque en parcela

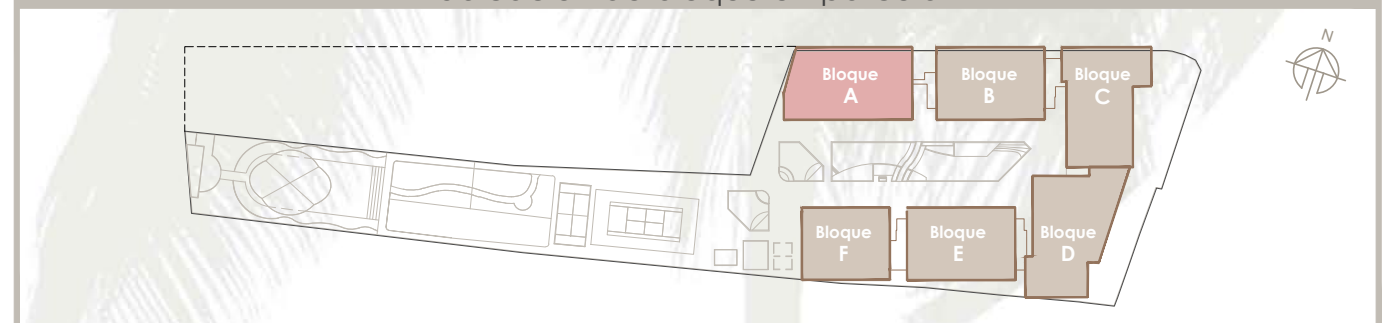

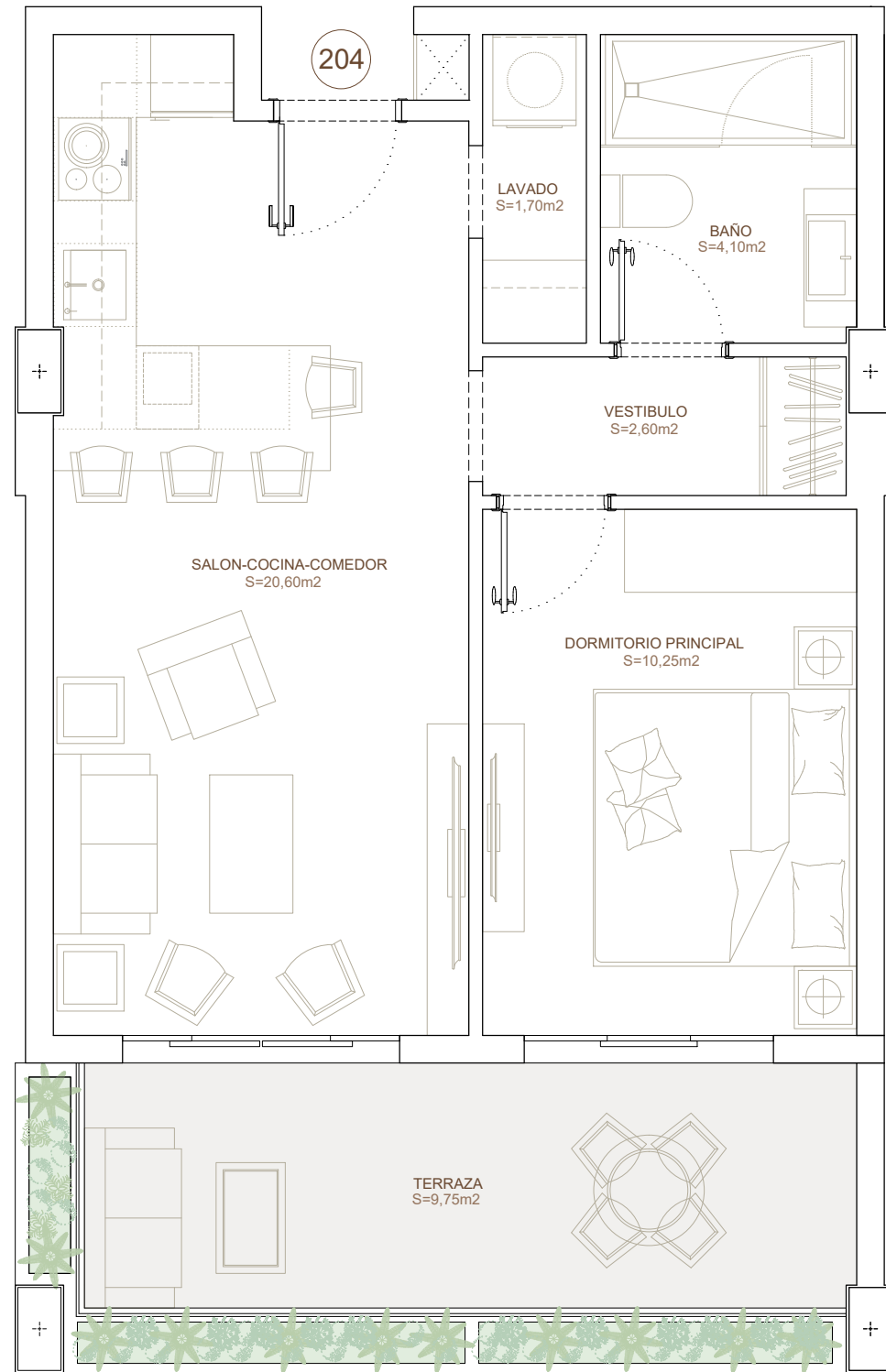

APARTAMENTO 53 NIVEL 2 204

Nº DORMITORIOS 1

SUPERFICIE TOTAL 54,78 m²

Nº BAÑOS 1

UBICACIÓN Interior



Nivel 2 - Bloque A

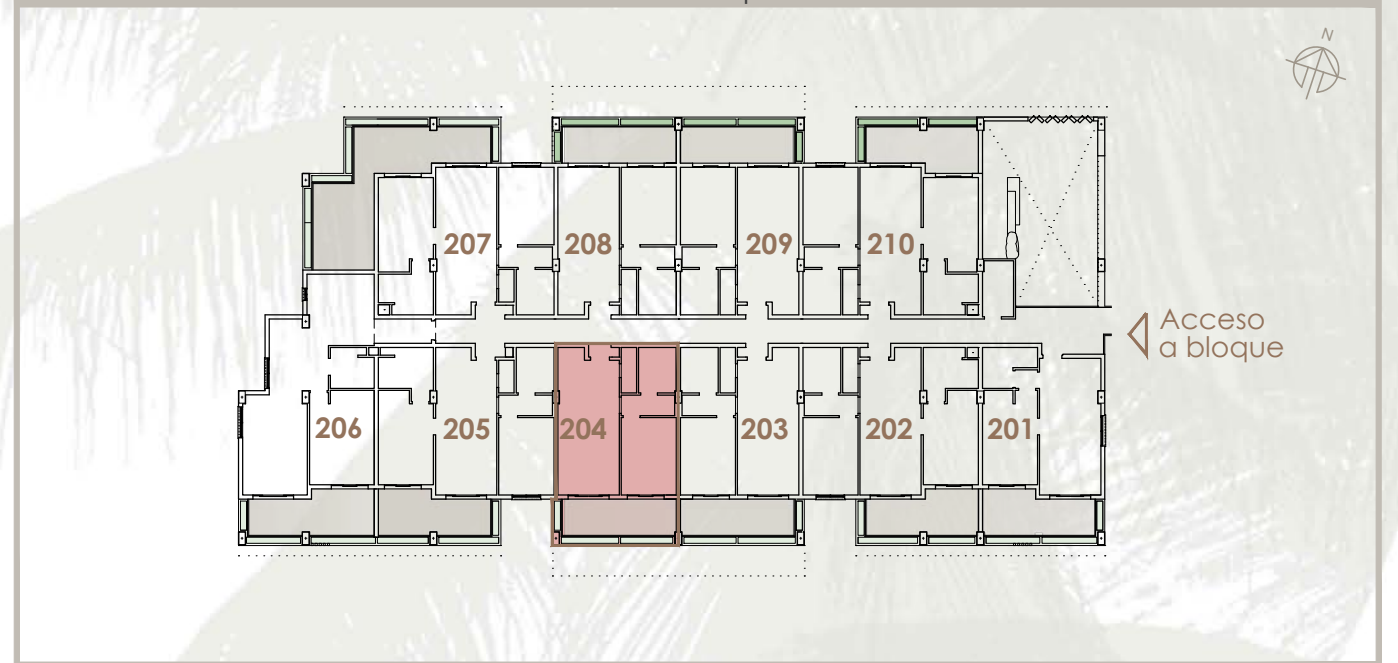

Ubicación de bloque en parcela

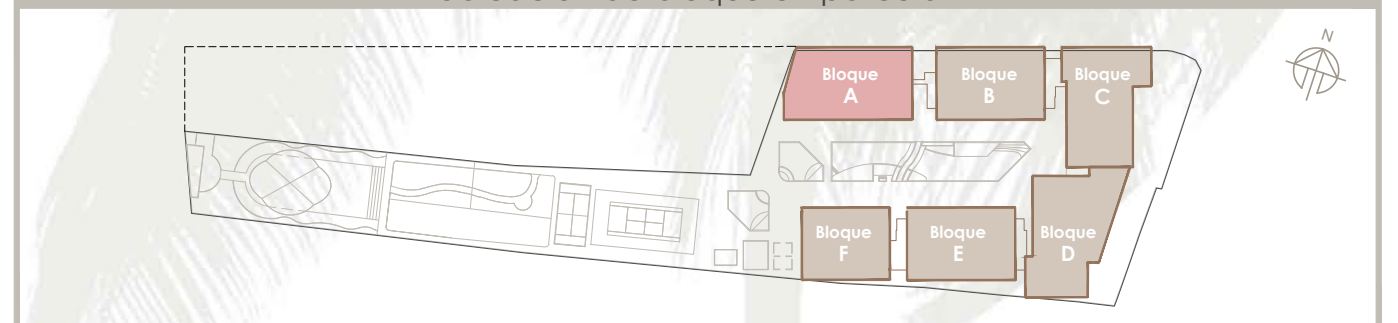

APARTAMENTO 54 NIVEL 2 205

Nº DORMITORIOS 2

SUPERFICIE TOTAL 75,52 m²

Nº BAÑOS 2

UBICACIÓN Interior

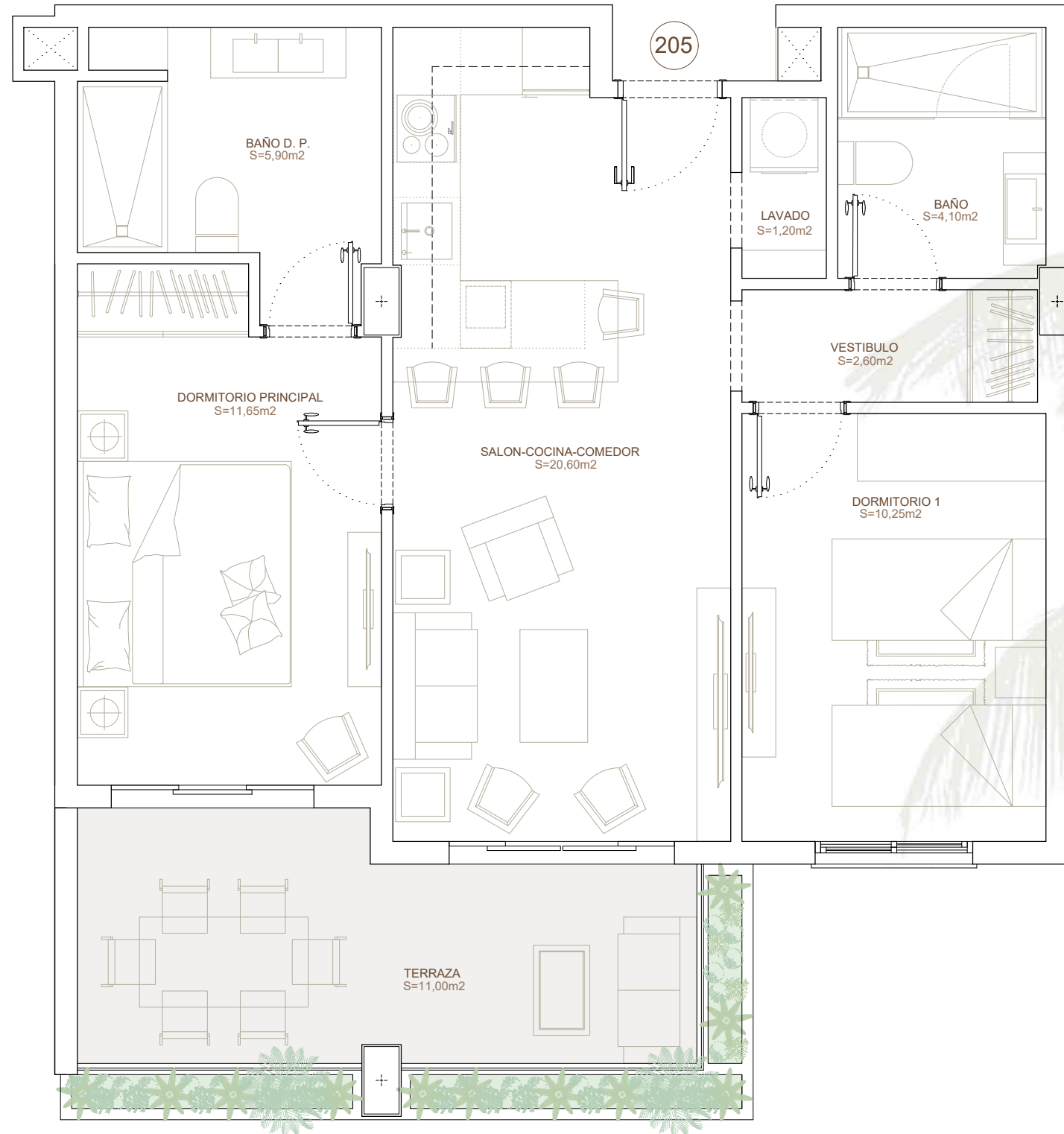

Nivel 2 - Bloque A

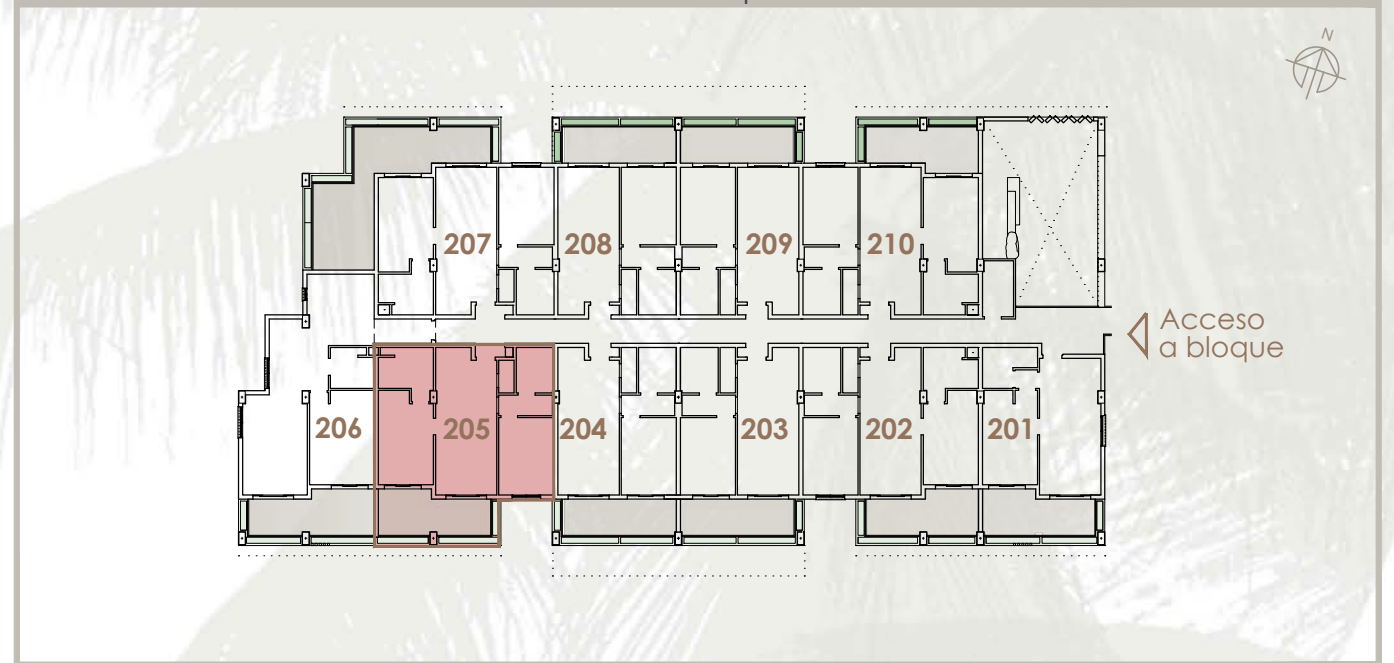

Ubicación de bloque en parcela

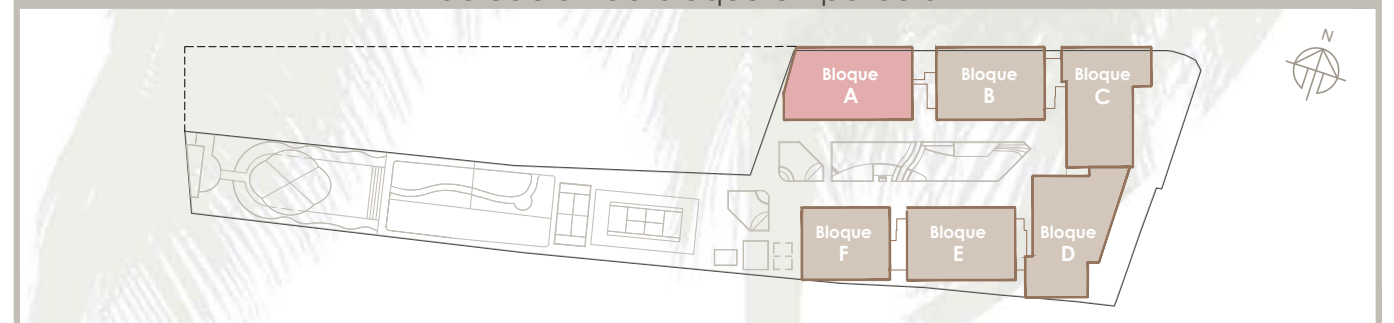

El presente documento es de carácter informativo y podrá experimentar variaciones por exigencias técnicas. Todo el mobiliario, incluido el de la cocina, es meramente informativo. Las superficies expresadas son aproximadas, pudiendo experimentar modificaciones por razones de índole técnica en el desarrollo de la ejecución de las obras

APARTAMENTO 55 NIVEL 2 206

Nº DORMITORIOS	1	SUPERFICIE TOTAL	78,94 m ²
Nº BAÑOS	1	UBICACIÓN	-

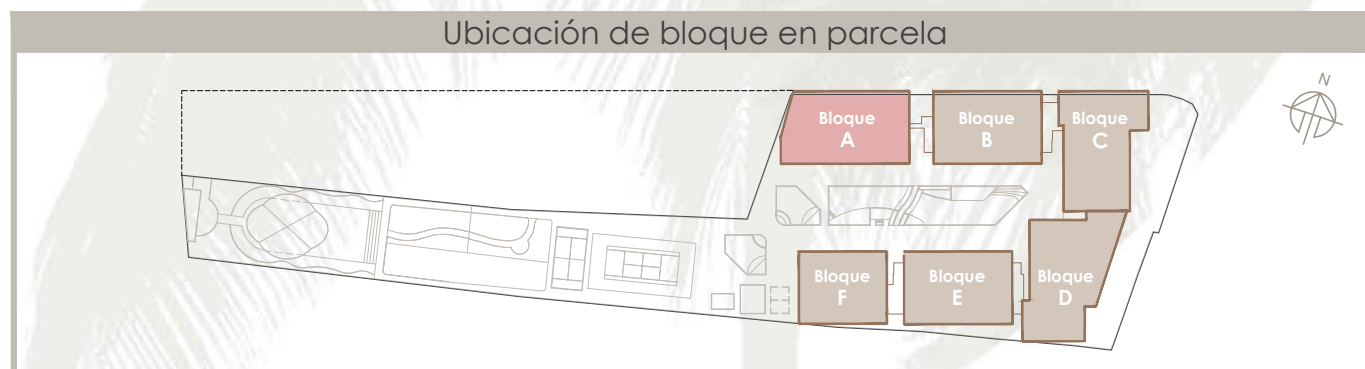
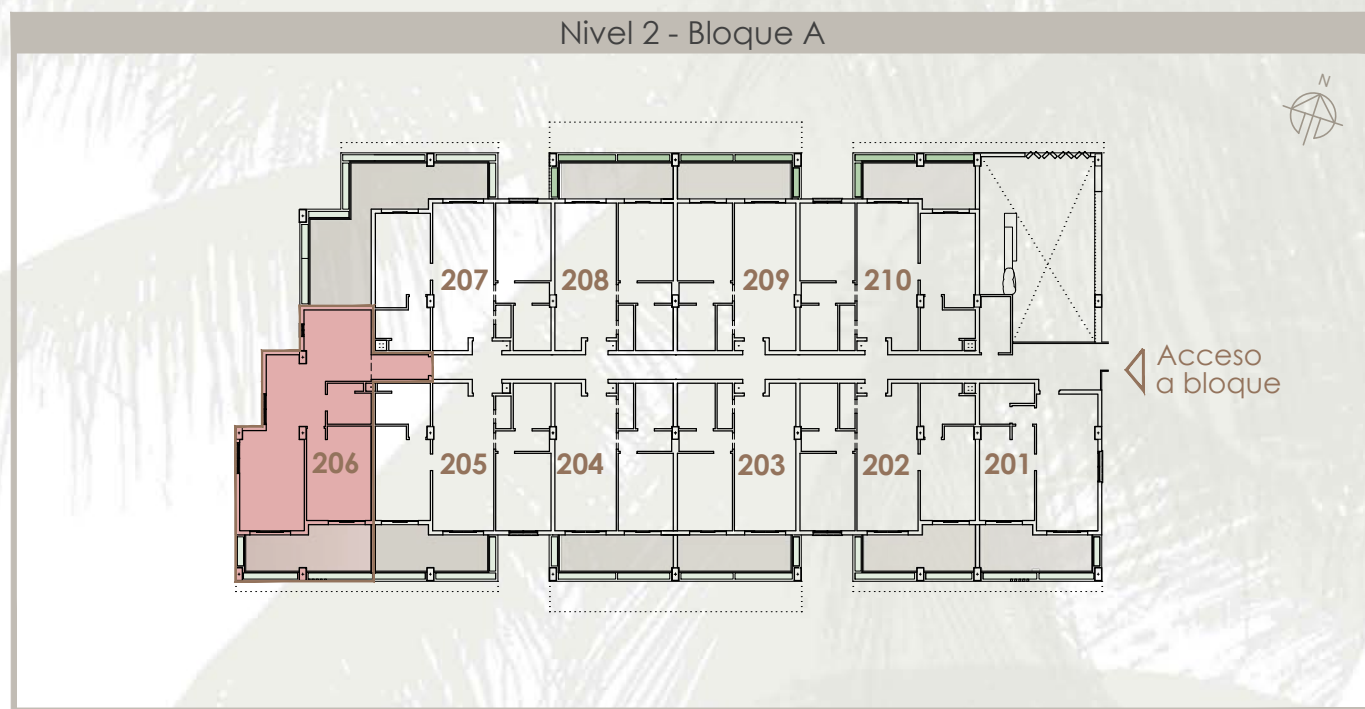
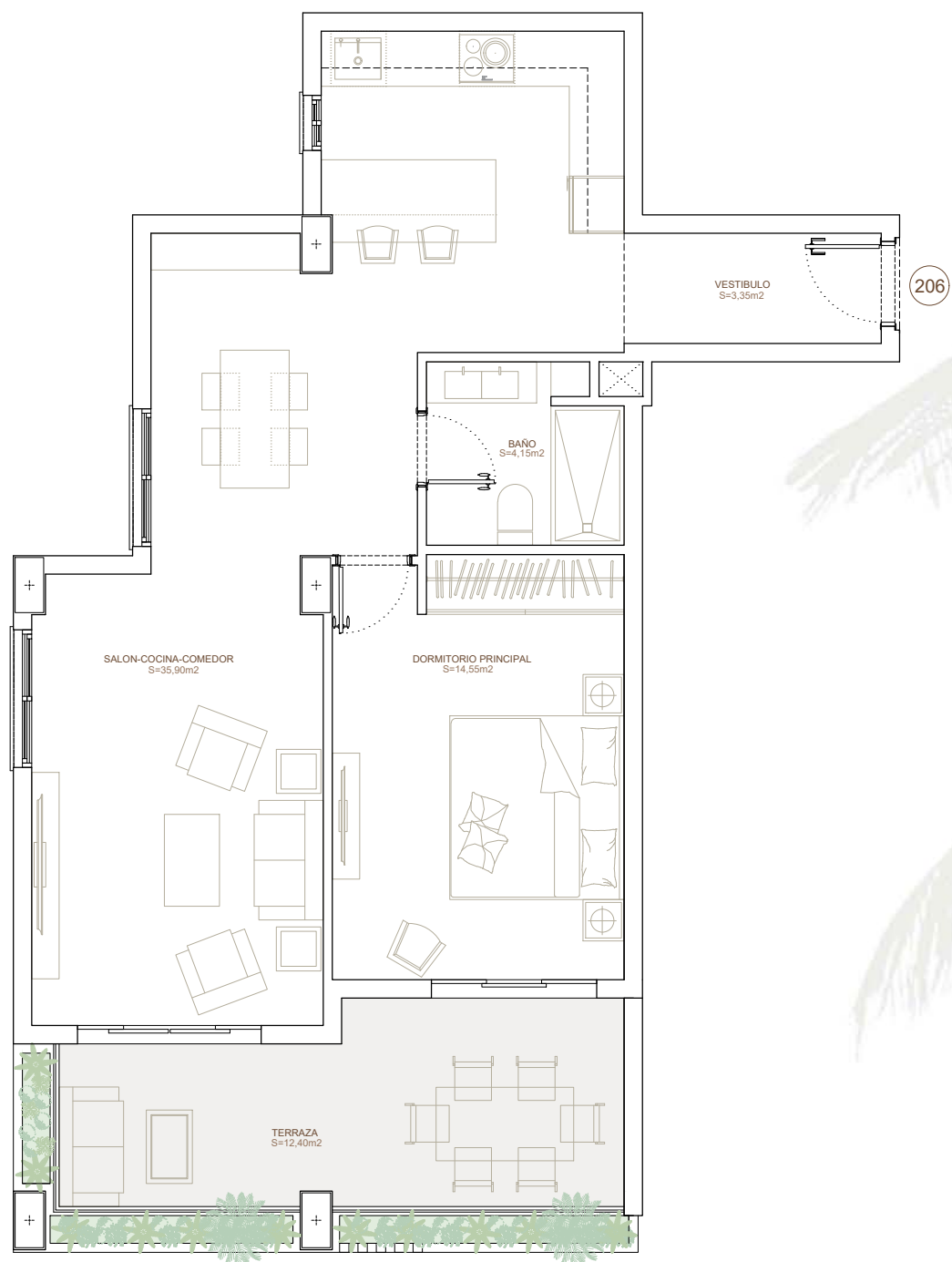

El presente documento es de carácter informativo y podrá experimentar variaciones por exigencias técnicas. Todo el mobiliario, incluido el de la cocina, es meramente informativo. Las superficies expresadas son aproximadas, pudiendo experimentar modificaciones por razones de índole técnica en el desarrollo de la ejecución de las obras.

APARTAMENTO 56 NIVEL 2 207

Nº DORMITORIOS	2	SUPERFICIE TOTAL	91,95 m ²
Nº BAÑOS	2	UBICACIÓN	Exterior

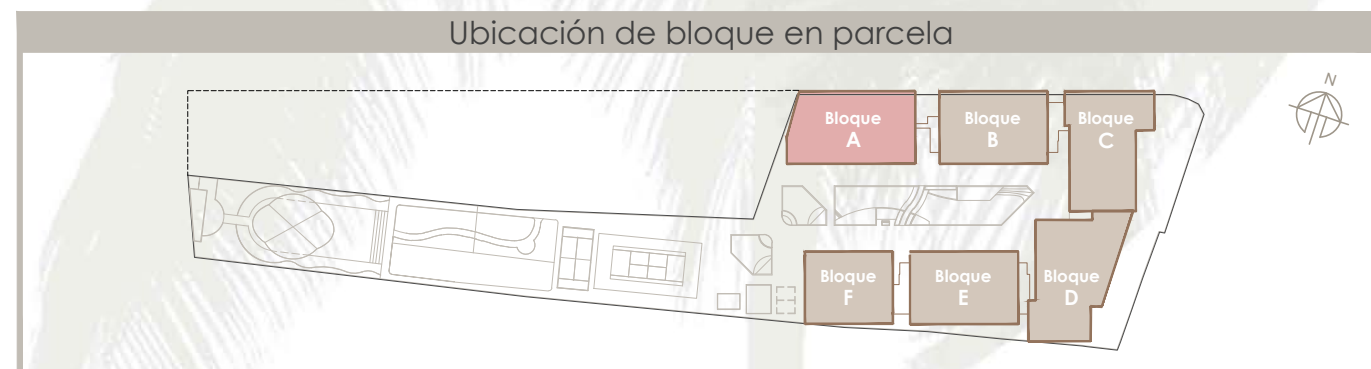
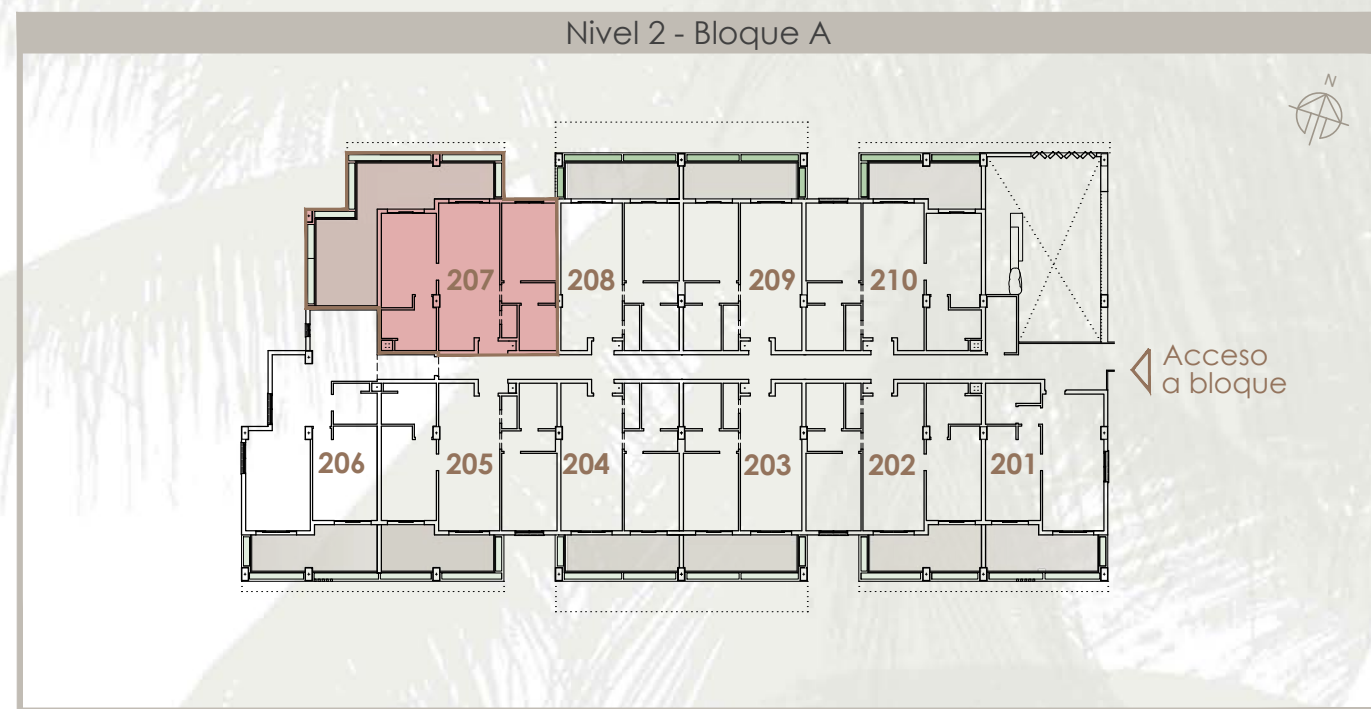
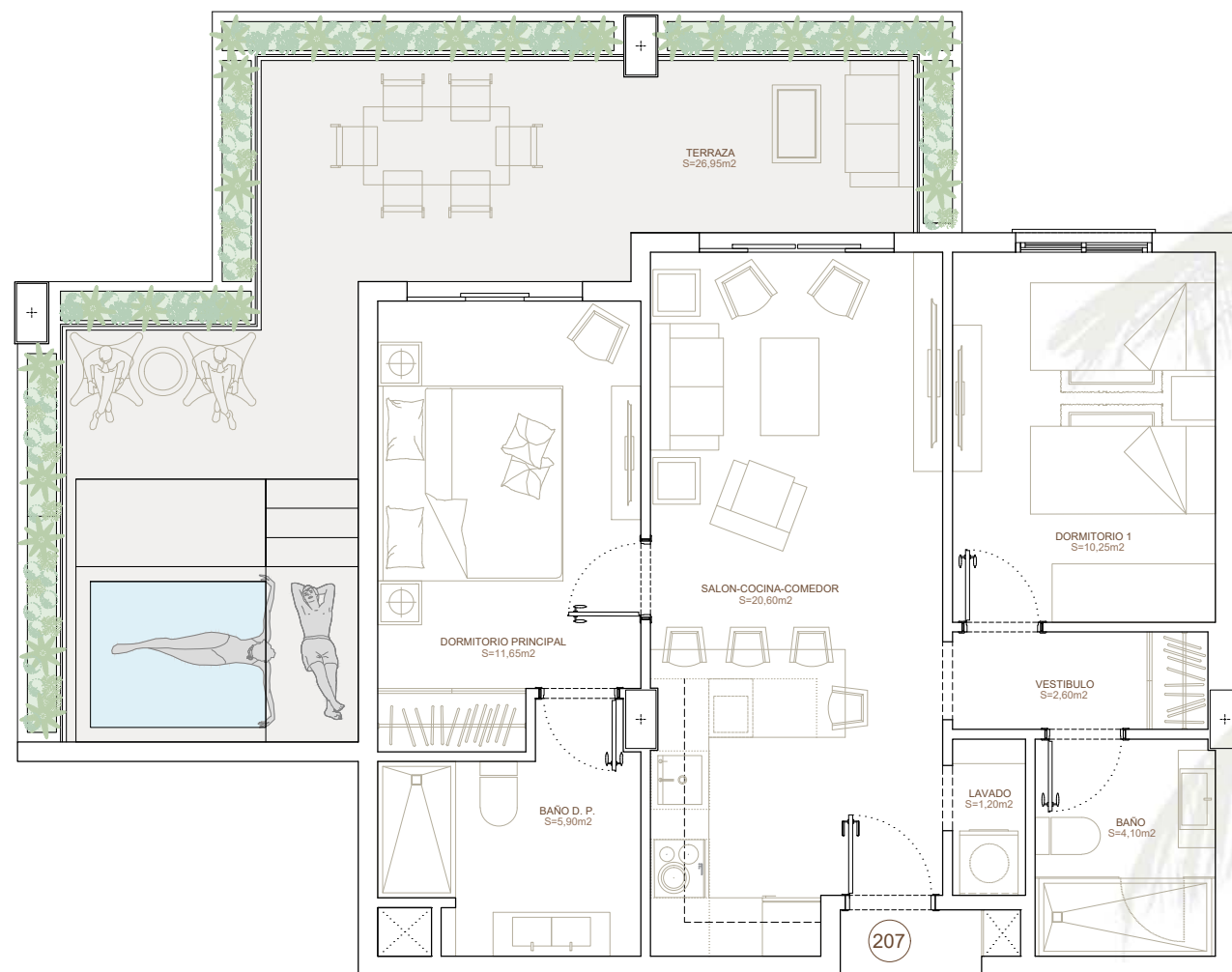

El presente documento es de carácter informativo y podrá experimentar variaciones por exigencias técnicas. Todo el mobiliario, incluido el de la cocina, es meramente informativo. Las superficies expresadas son aproximadas, pudiendo experimentar modificaciones por razones de índole técnica en el desarrollo de la ejecución de las obras

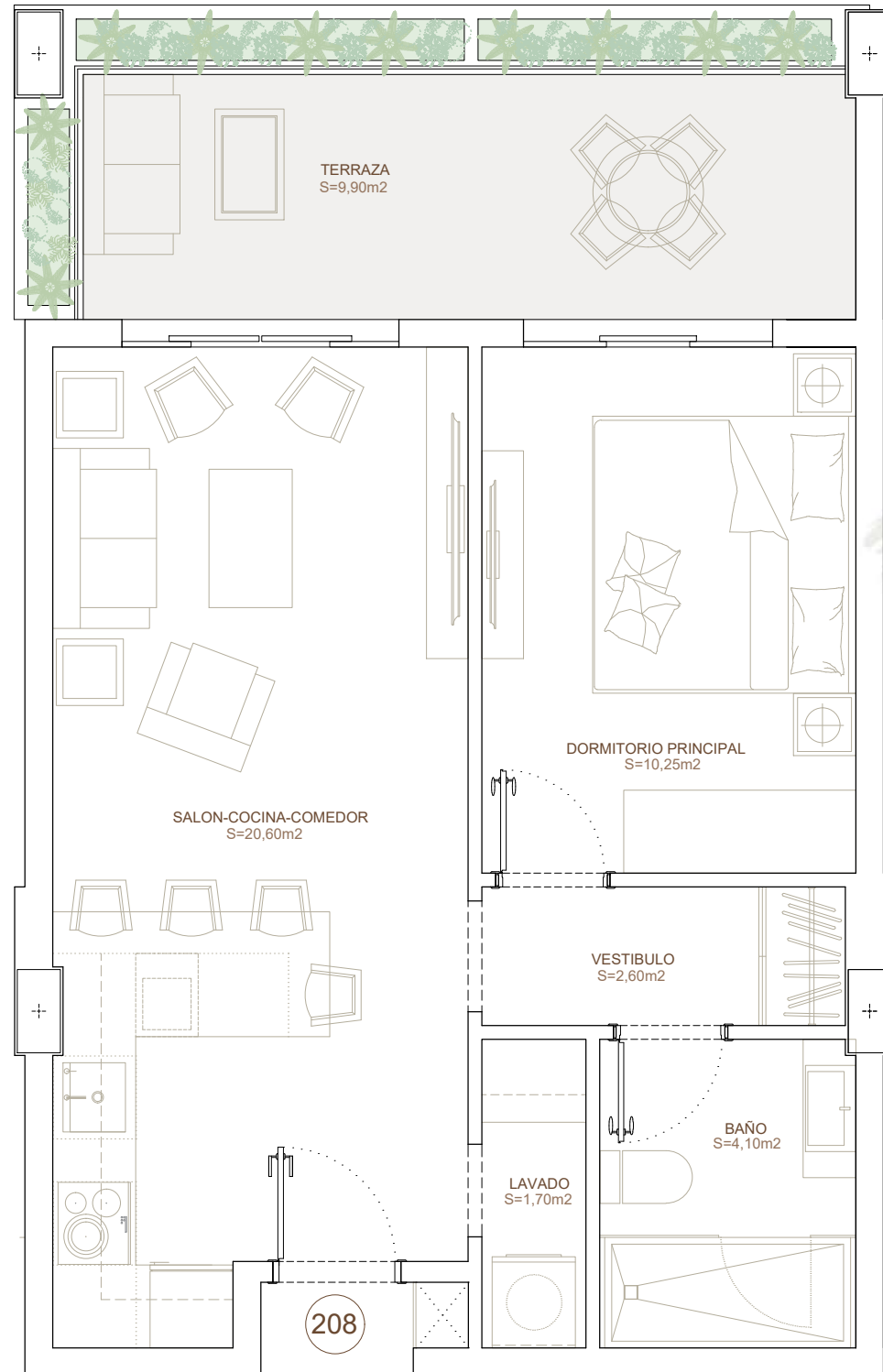

APARTAMENTO 57 NIVEL 2 208

Nº DORMITORIOS 1

SUPERFICIE TOTAL 54,93 m²

Nº BAÑOS 1

UBICACIÓN Exterior



Nivel 2 - Bloque A

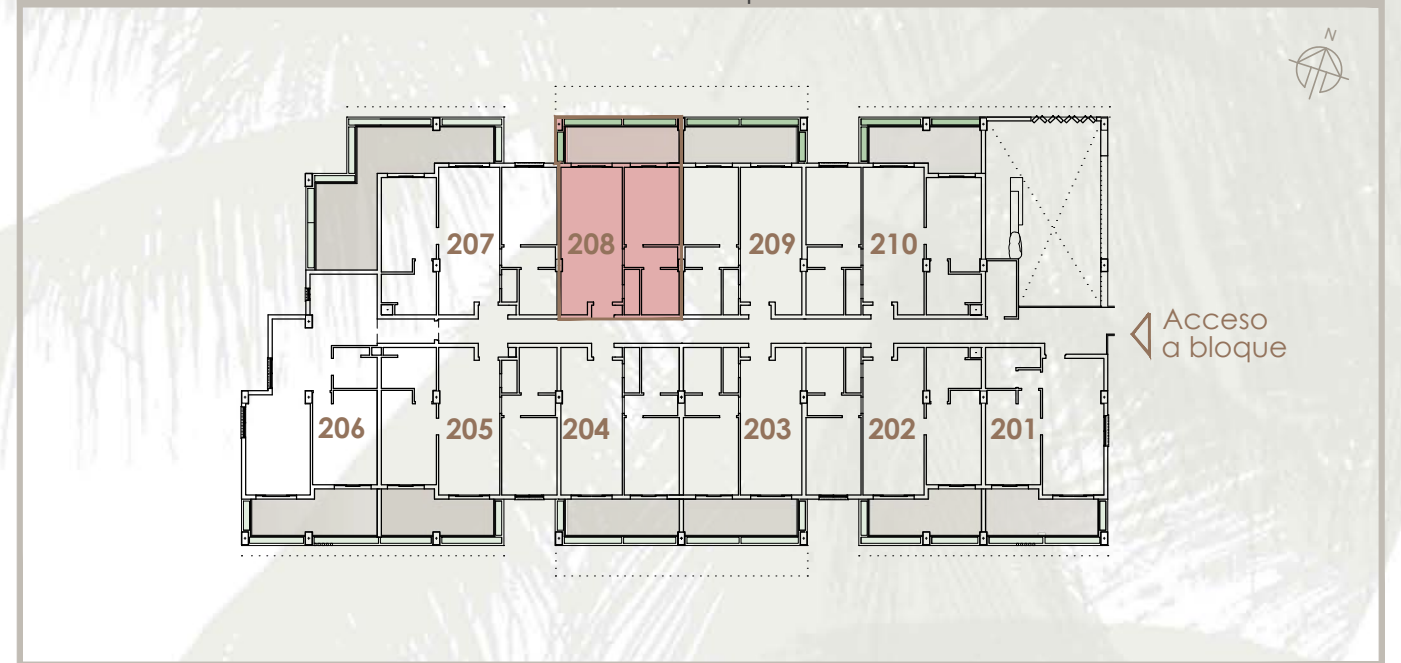

Ubicación de bloque en parcela

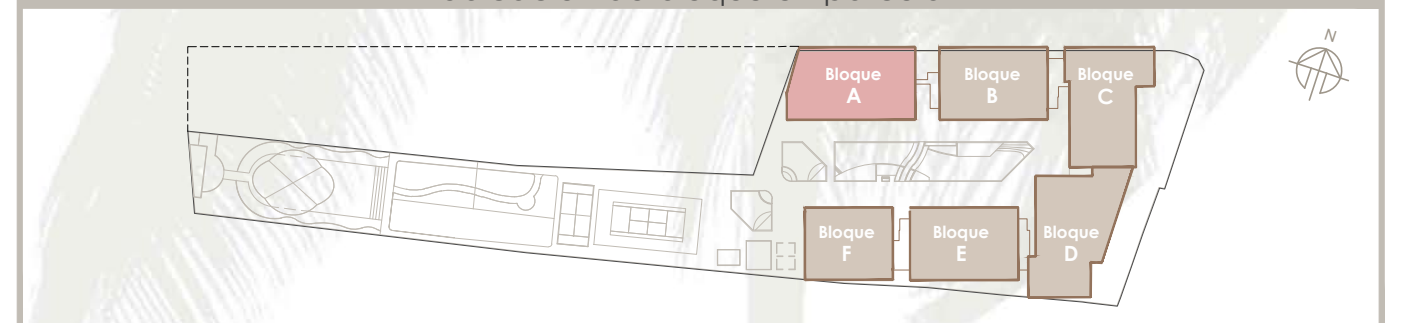

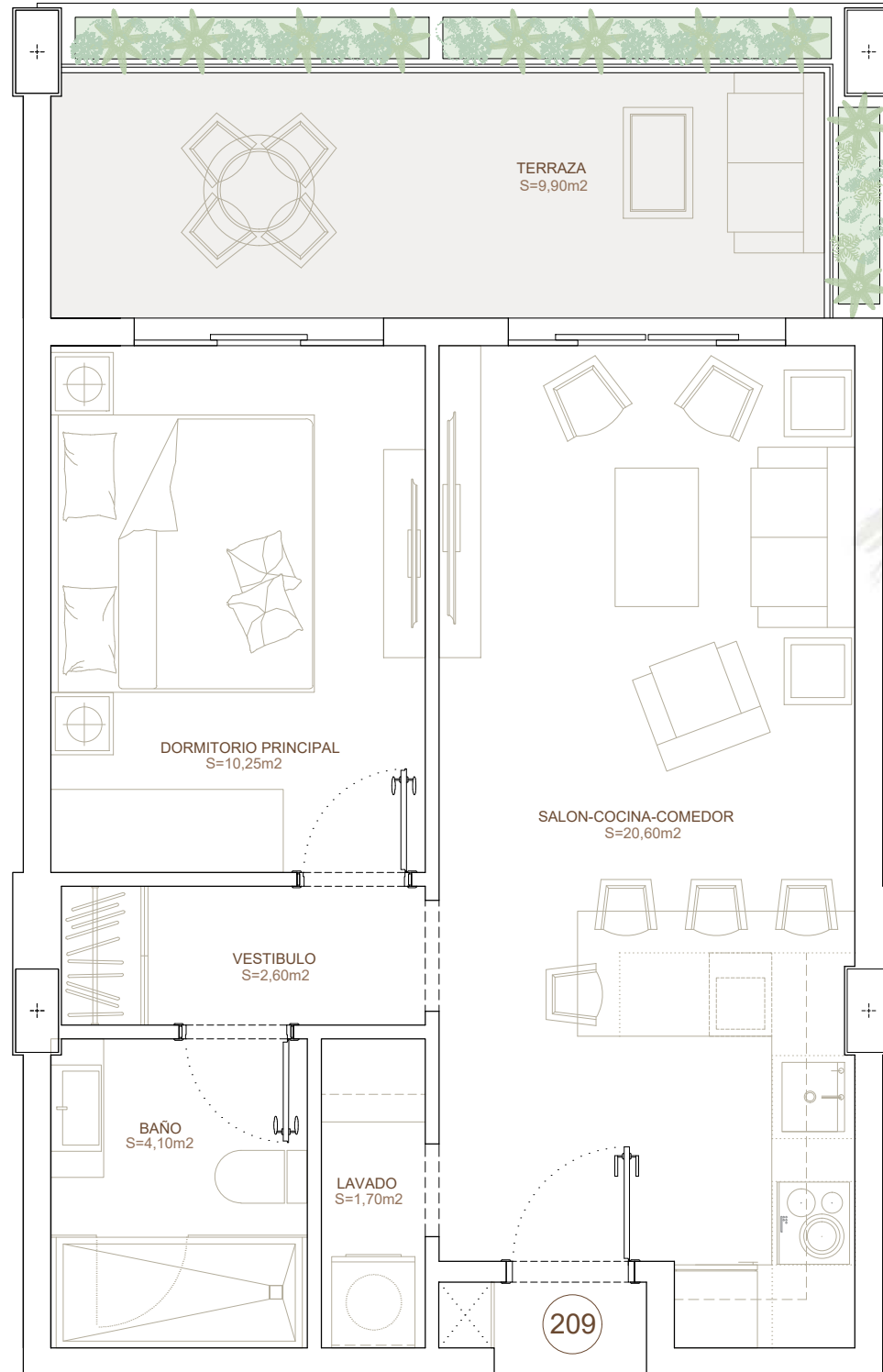

APARTAMENTO 58 NIVEL 2 209

Nº DORMITORIOS	1
Nº BAÑOS	1

SUPERFICIE TOTAL	54,93 m ²
UBICACIÓN	Exterior



Nivel 2 - Bloque A



Ubicación de bloque en parcela

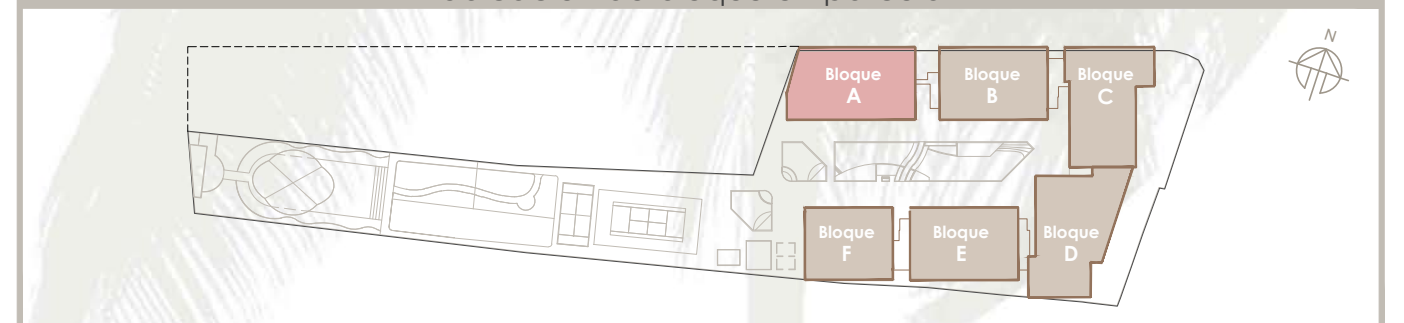

APARTAMENTO 59 NIVEL 2 210

Nº DORMITORIOS	2	SUPERFICIE TOTAL	76,80 m ²
Nº BAÑOS	2	UBICACIÓN	Exterior

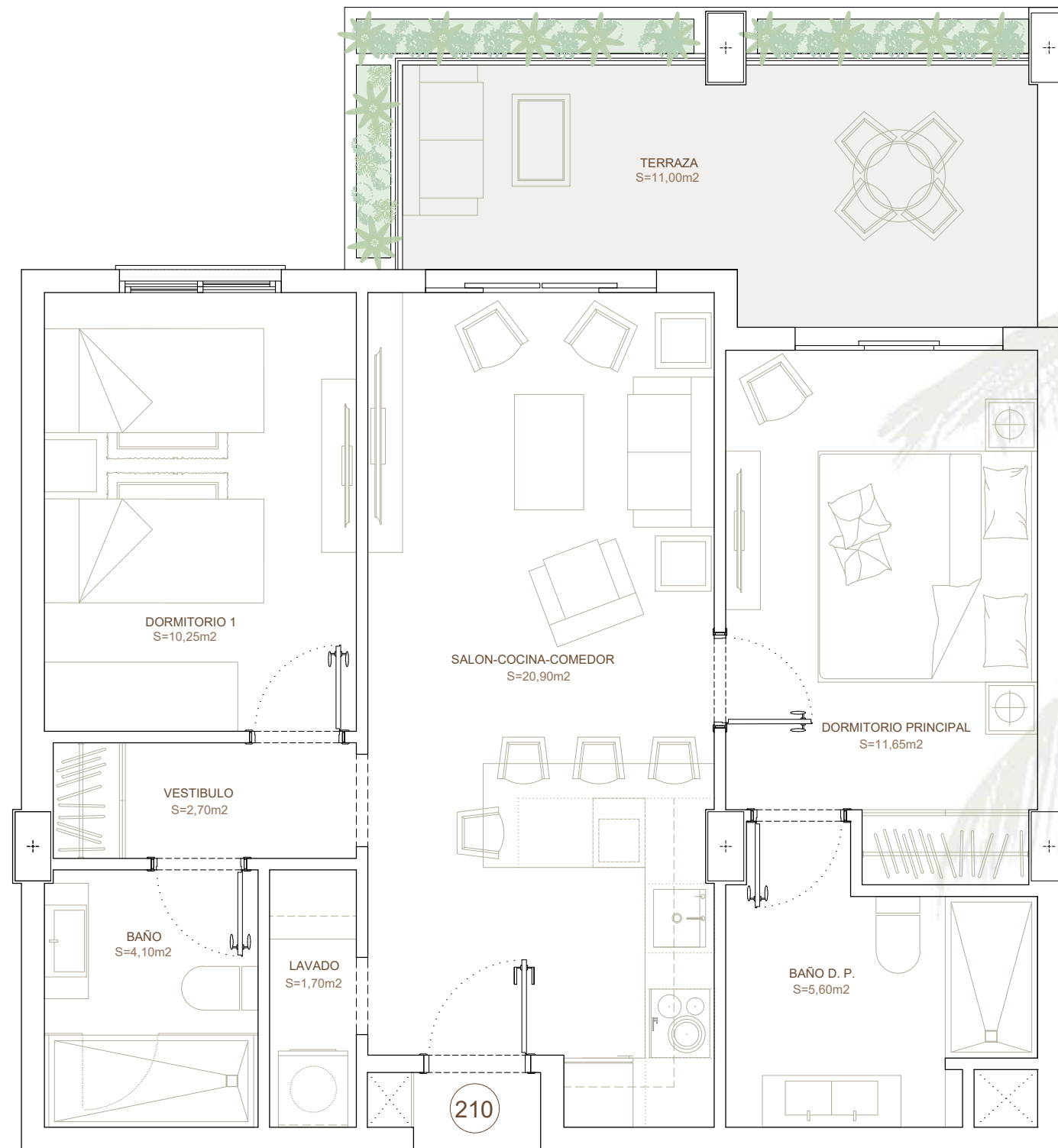

Nivel 2 - Bloque A

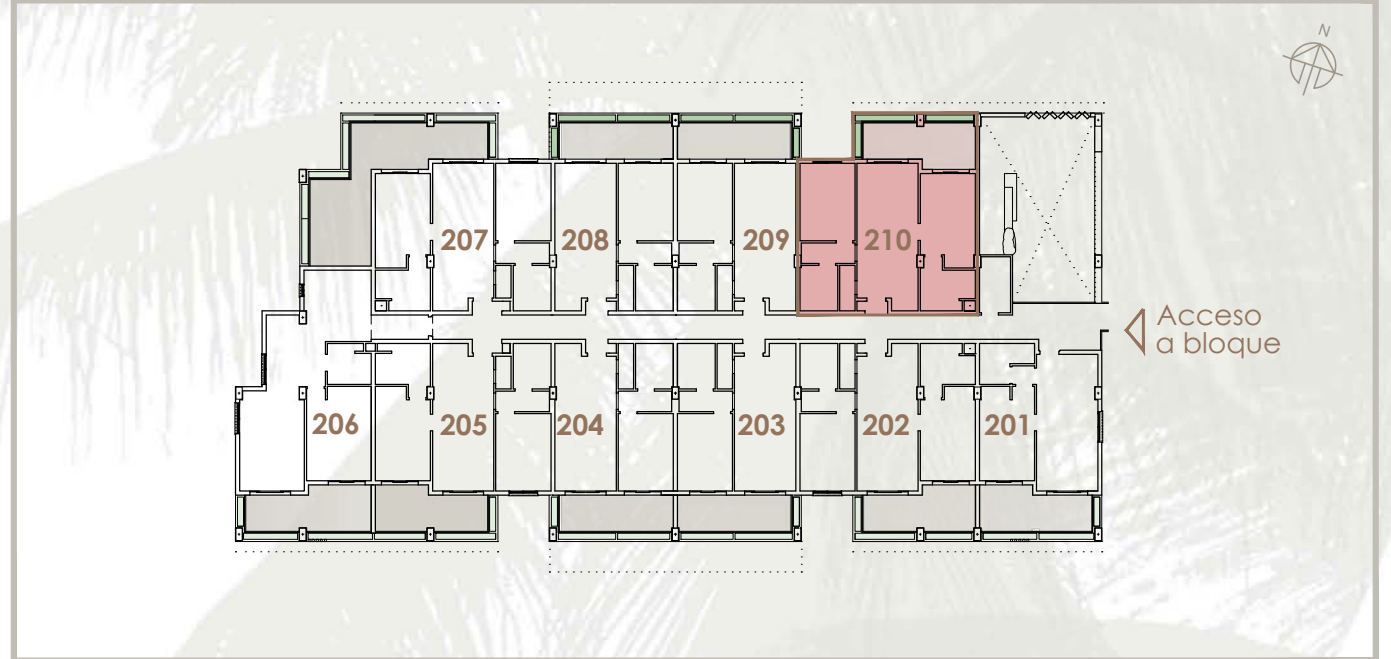

Ubicación de bloque en parcela

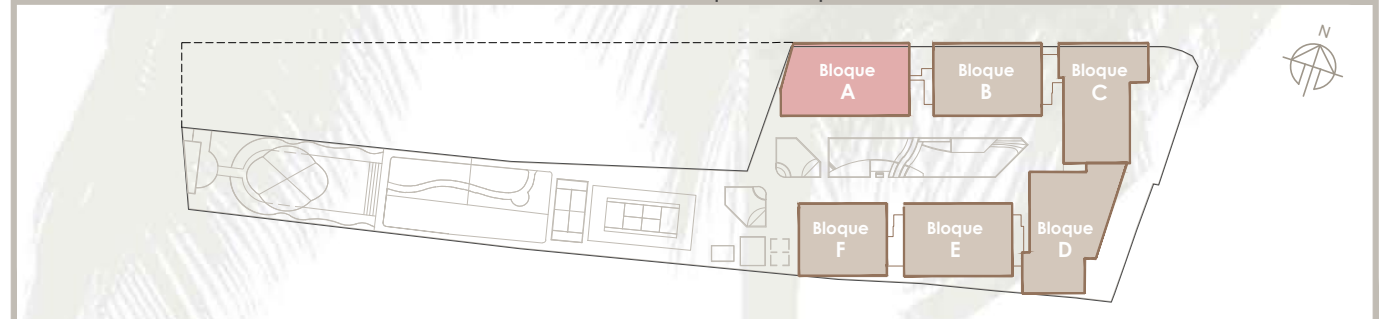

El presente documento es de carácter informativo y podrá experimentar variaciones por exigencias técnicas. Todo el mobiliario, incluido el de la cocina, es meramente informativo. Las superficies expresadas son aproximadas, pudiendo experimentar modificaciones por razones de índole técnica en el desarrollo de la ejecución de las obras

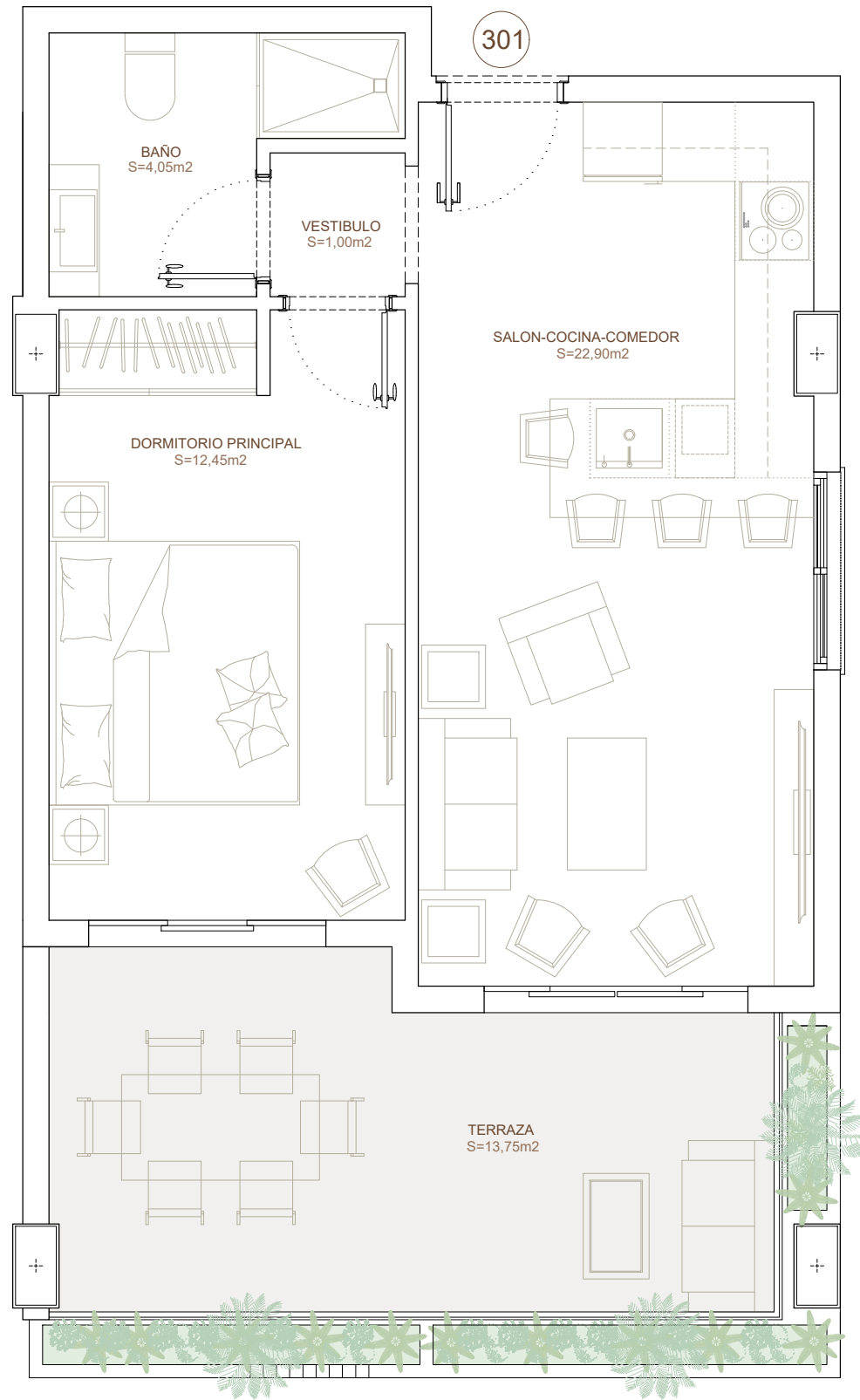

APARTAMENTO 111 NIVEL 3 301

Nº DORMITORIOS 1

SUPERFICIE TOTAL 57,31 m²

Nº BAÑOS 1

UBICACIÓN Interior



Nivel 3 - Bloque A

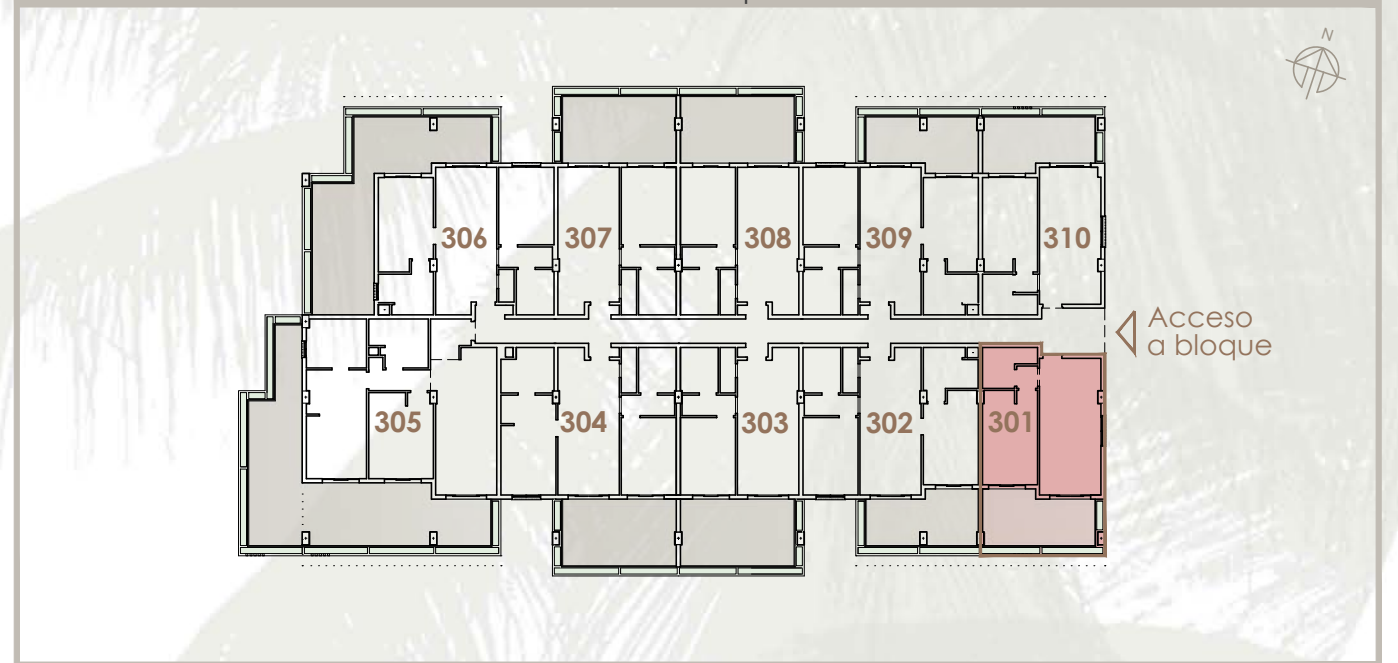

Ubicación de bloque en parcela

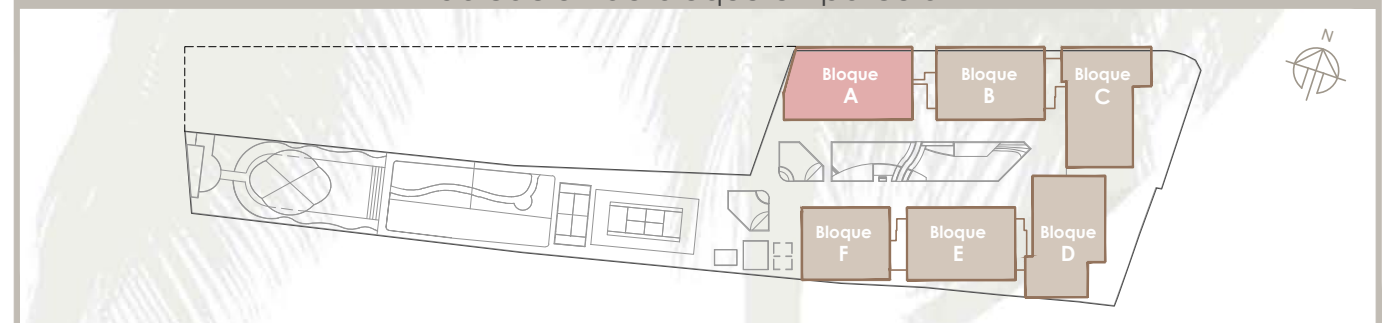

El presente documento es de carácter informativo y podrá experimentar variaciones por exigencias técnicas. Todo el mobiliario, incluido el de la cocina, es meramente informativo. Las superficies expresadas son aproximadas, pudiendo experimentar modificaciones por razones de índole técnica en el desarrollo de la ejecución de las obras

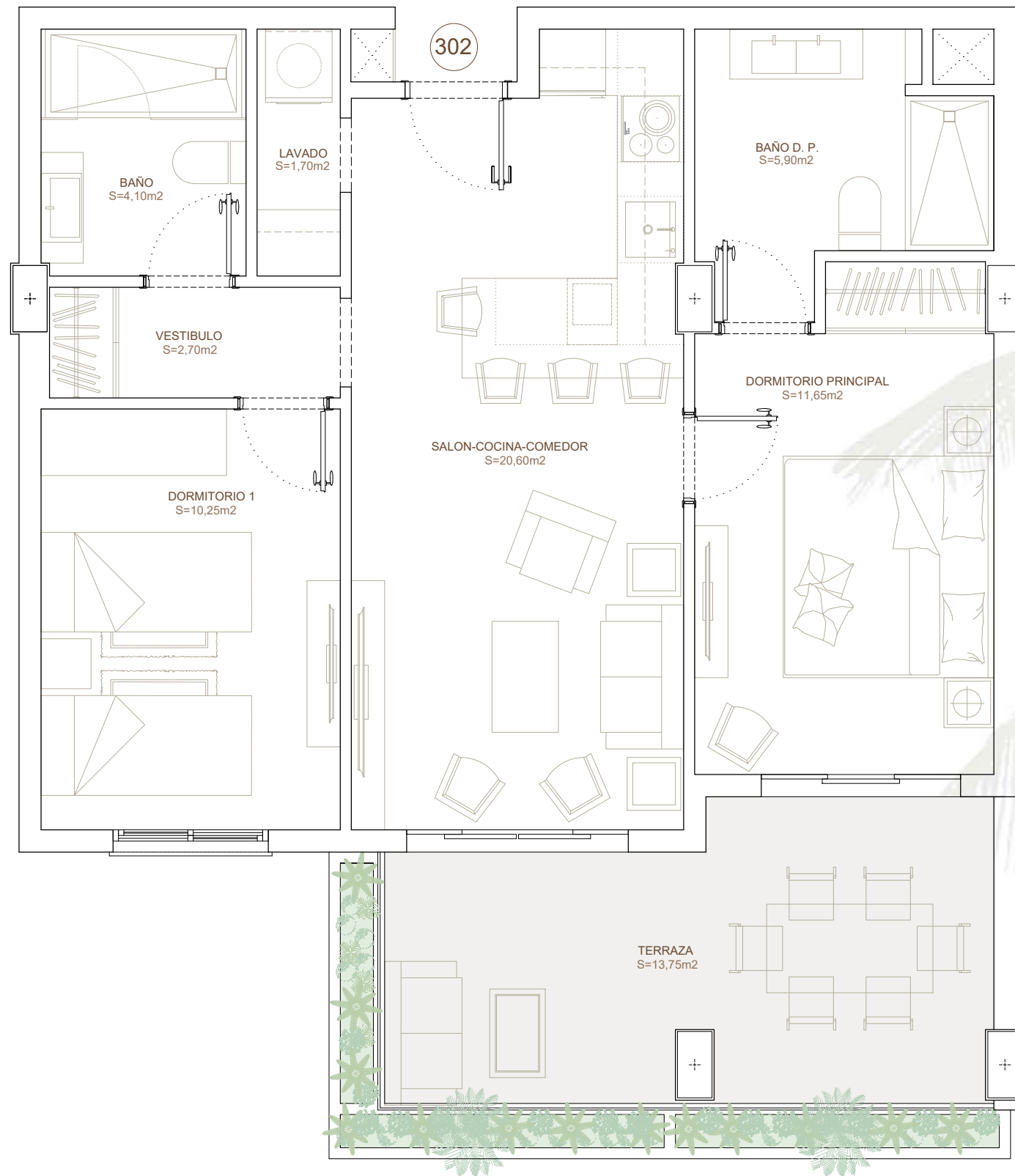

APARTAMENTO 112 NIVEL 3 302

Nº DORMITORIOS 2

SUPERFICIE TOTAL 78,80 m²

Nº BAÑOS 2

UBICACIÓN Interior



Nivel 3 - Bloque A

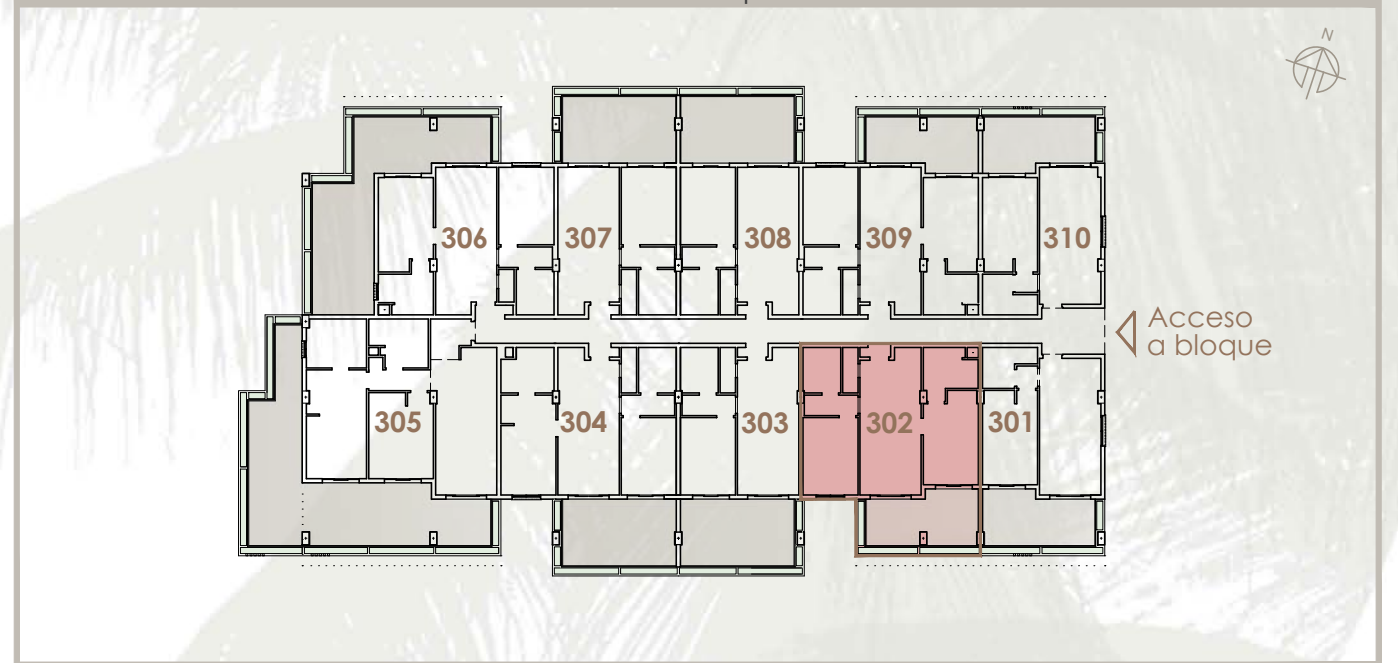

Ubicación de bloque en parcela

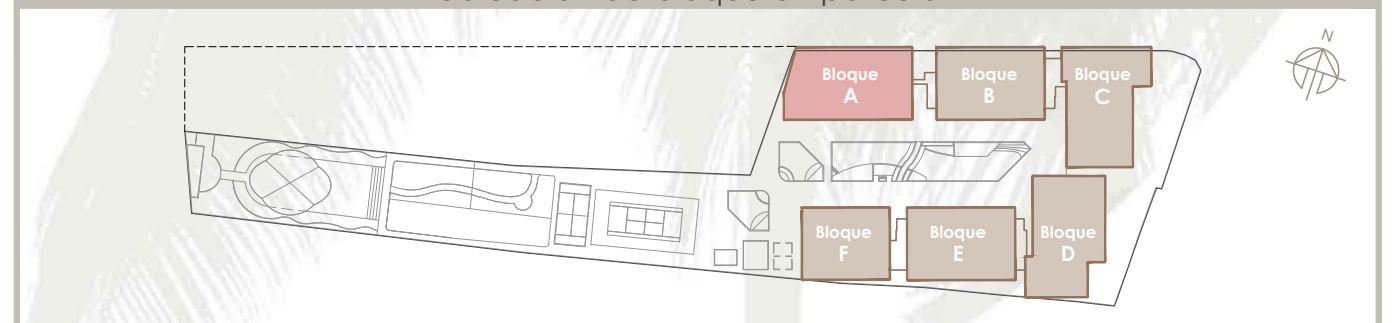

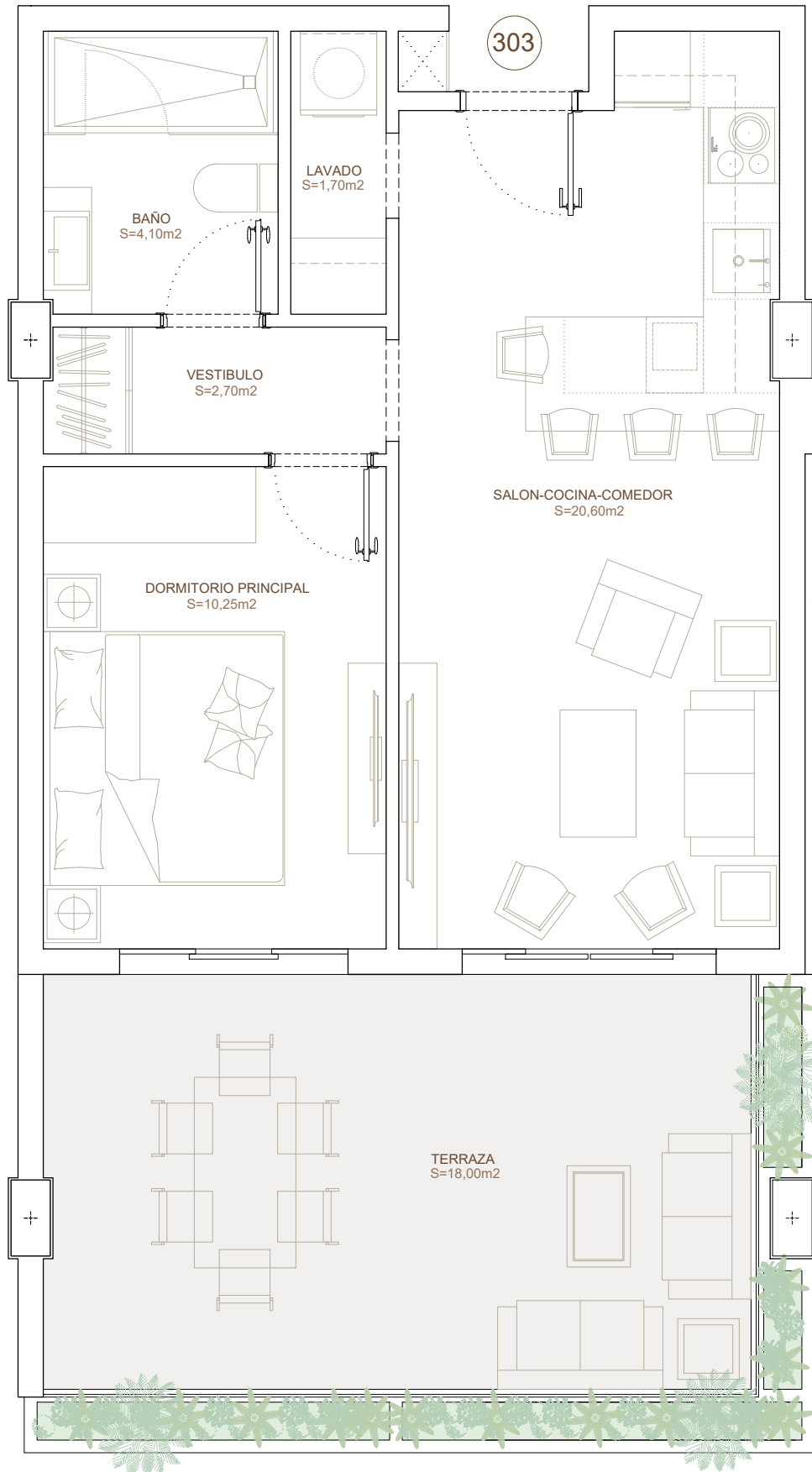

APARTAMENTO 113 NIVEL 3 303

Nº DORMITORIOS	1
Nº BAÑOS	1

SUPERFICIE TOTAL	63,03 m ²
UBICACIÓN	Interior



Nivel 3 - Bloque A



Ubicación de bloque en parcela



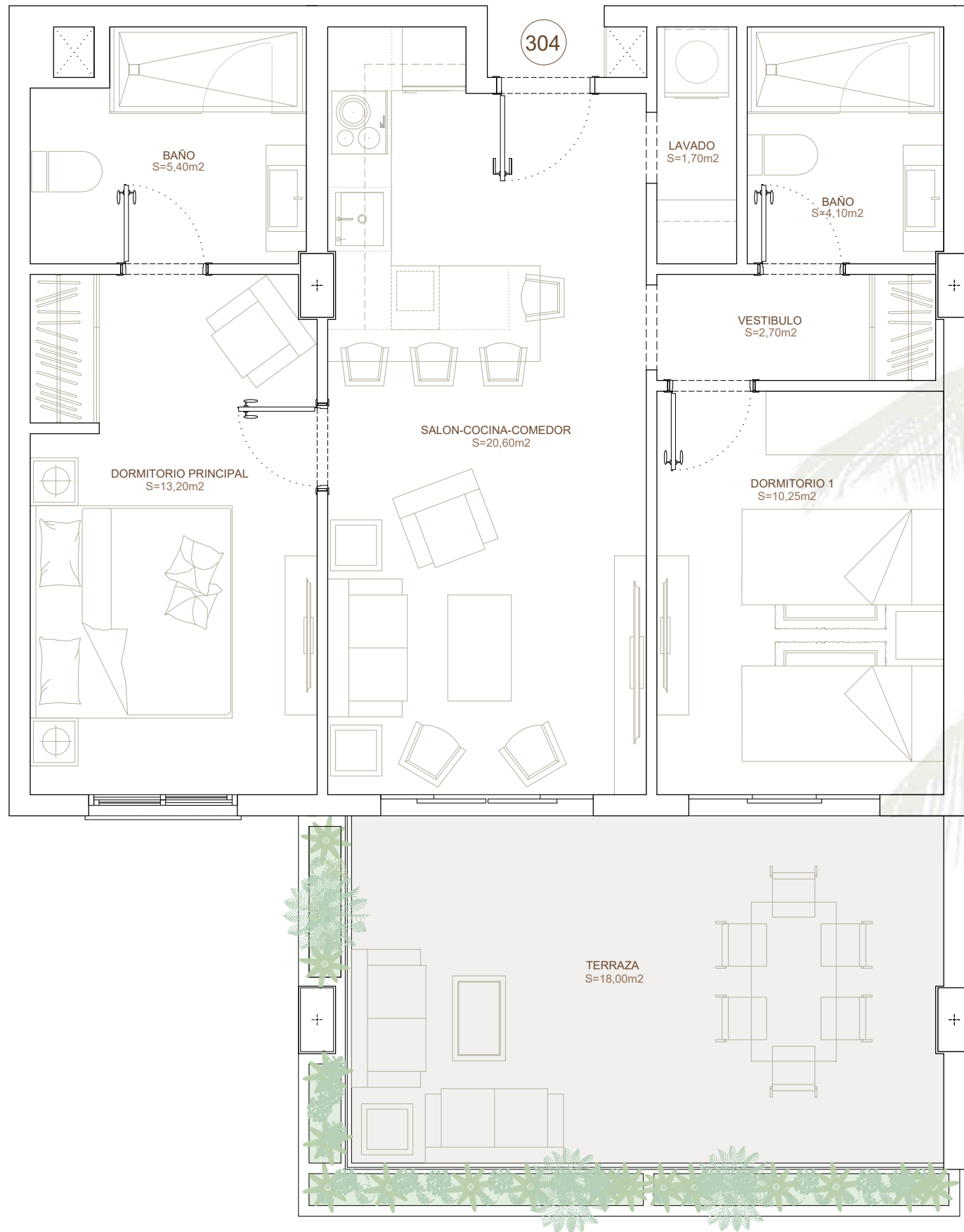

APARTAMENTO 114 NIVEL 3 304

Nº DORMITORIOS	2	SUPERFICIE TOTAL	84,40 m ²
Nº BAÑOS	2	UBICACIÓN	Interior

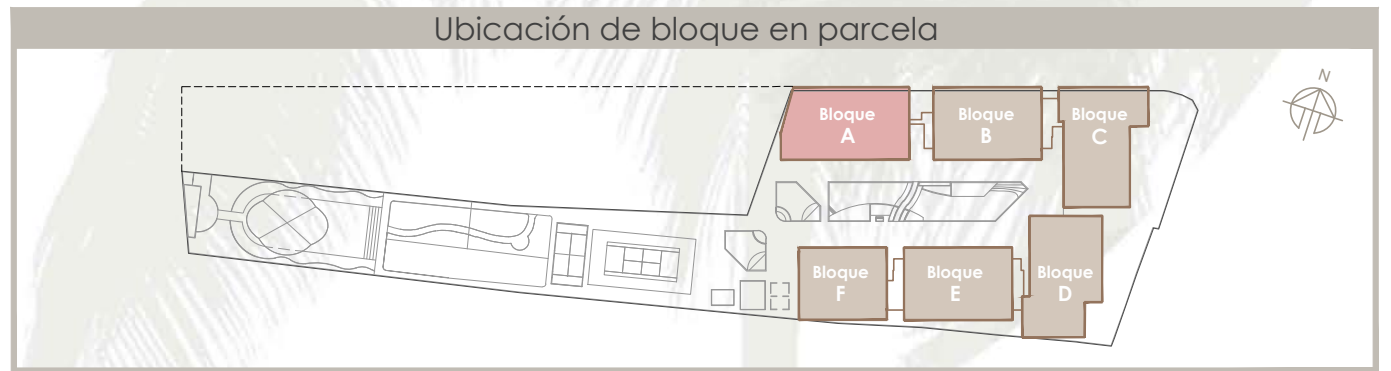

El presente documento es de carácter informativo y podrá experimentar variaciones por exigencias técnicas. Todo el mobiliario, incluido el de la cocina, es meramente informativo. Las superficies expresadas son aproximadas, pudiendo experimentar modificaciones por razones de índole técnica en el desarrollo de la ejecución de las obras

APARTAMENTO 115 NIVEL 3 305

Nº DORMITORIOS	2	SUPERFICIE TOTAL	129,30 m ²
Nº BAÑOS	2	UBICACIÓN	-

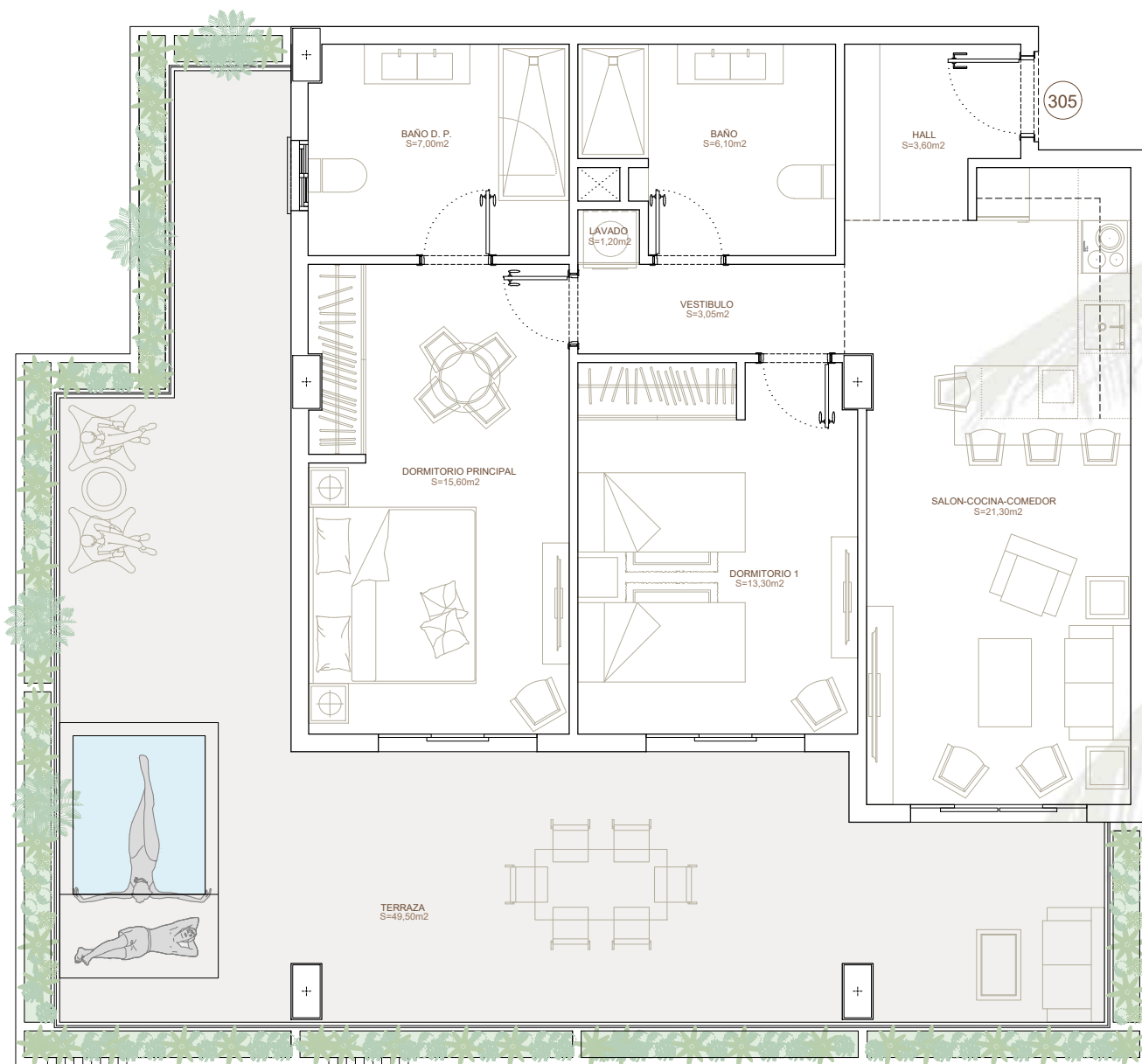

Nivel 3 - Bloque A

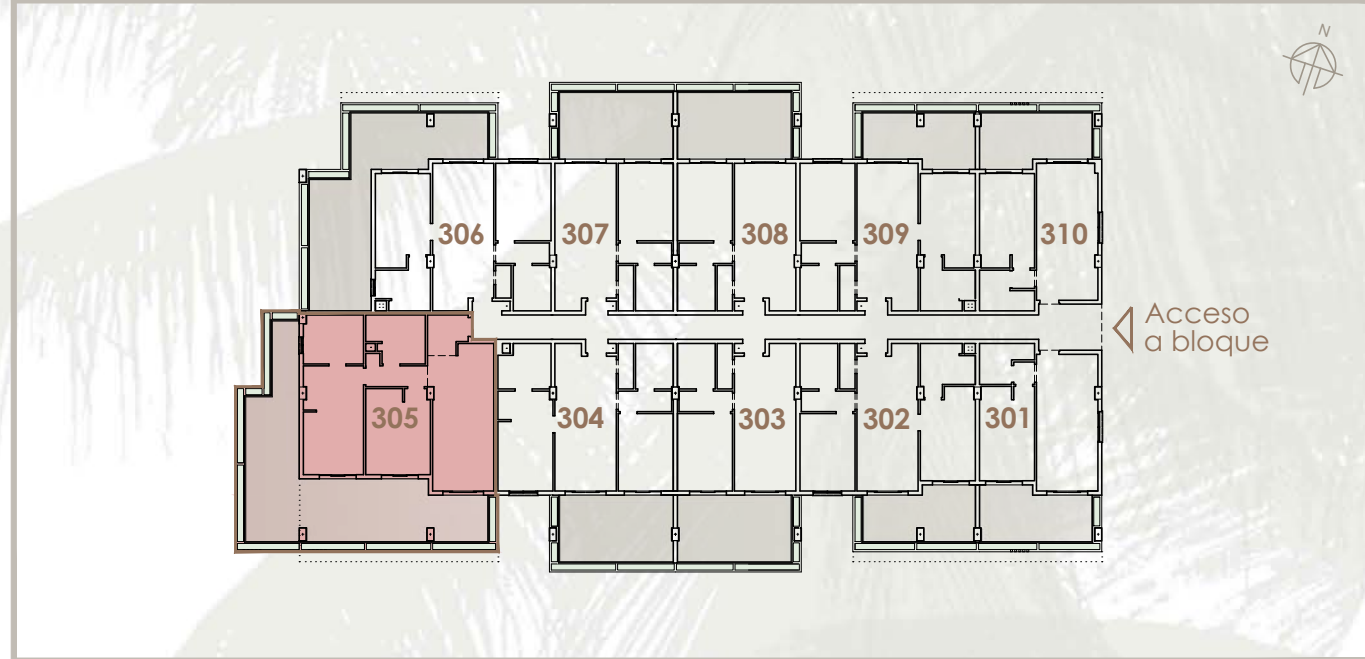

Ubicación de bloque en parcela

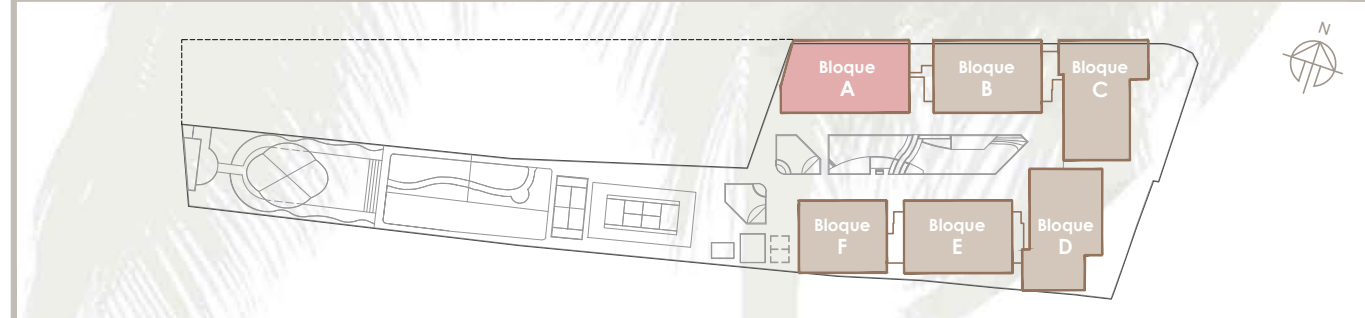

APARTAMENTO 116 NIVEL 3 306

Nº DORMITORIOS	2	SUPERFICIE TOTAL	102,13 m ²
Nº BAÑOS	2	UBICACIÓN	Exterior

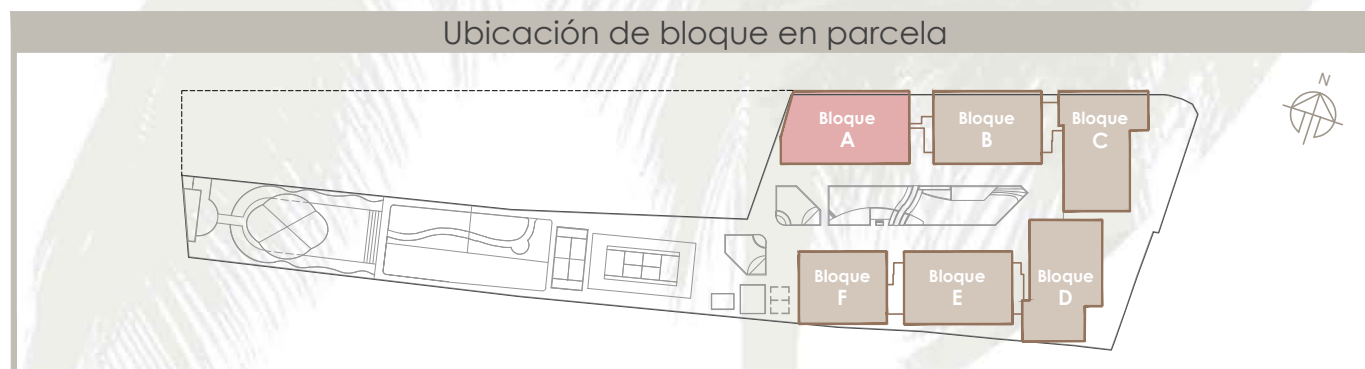
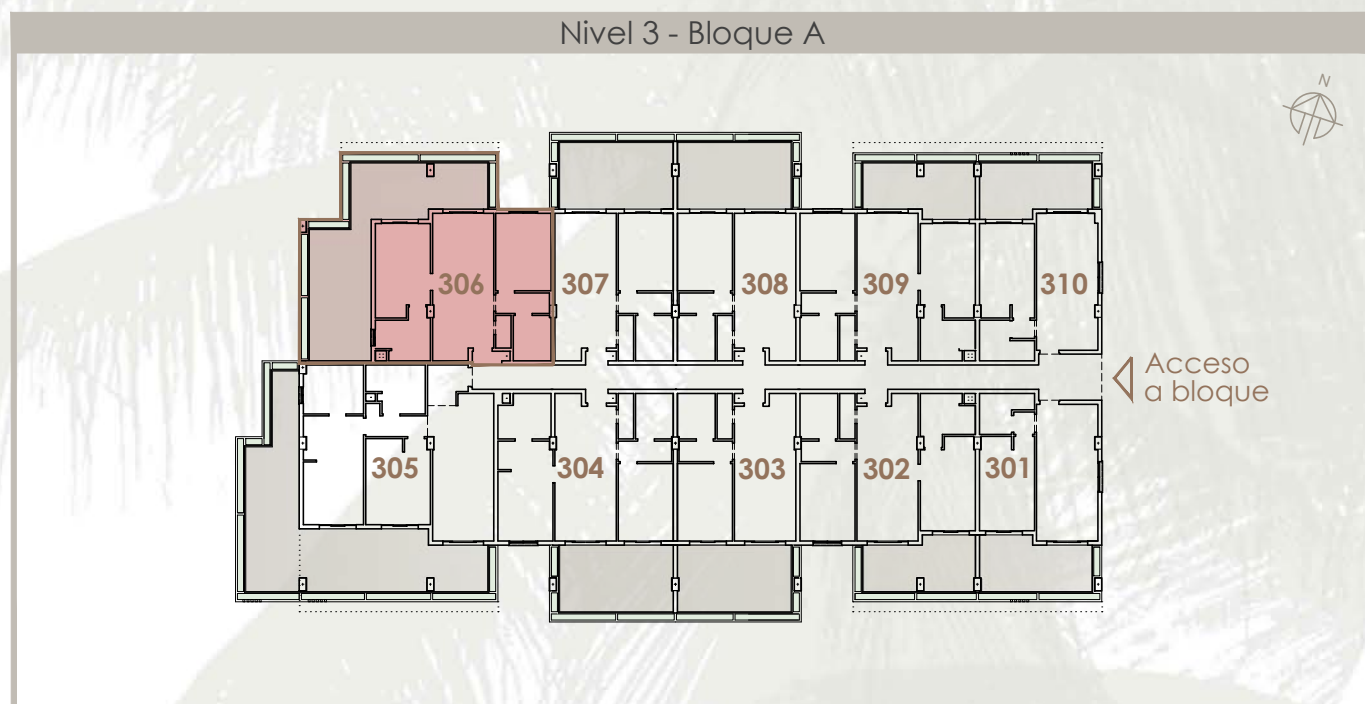
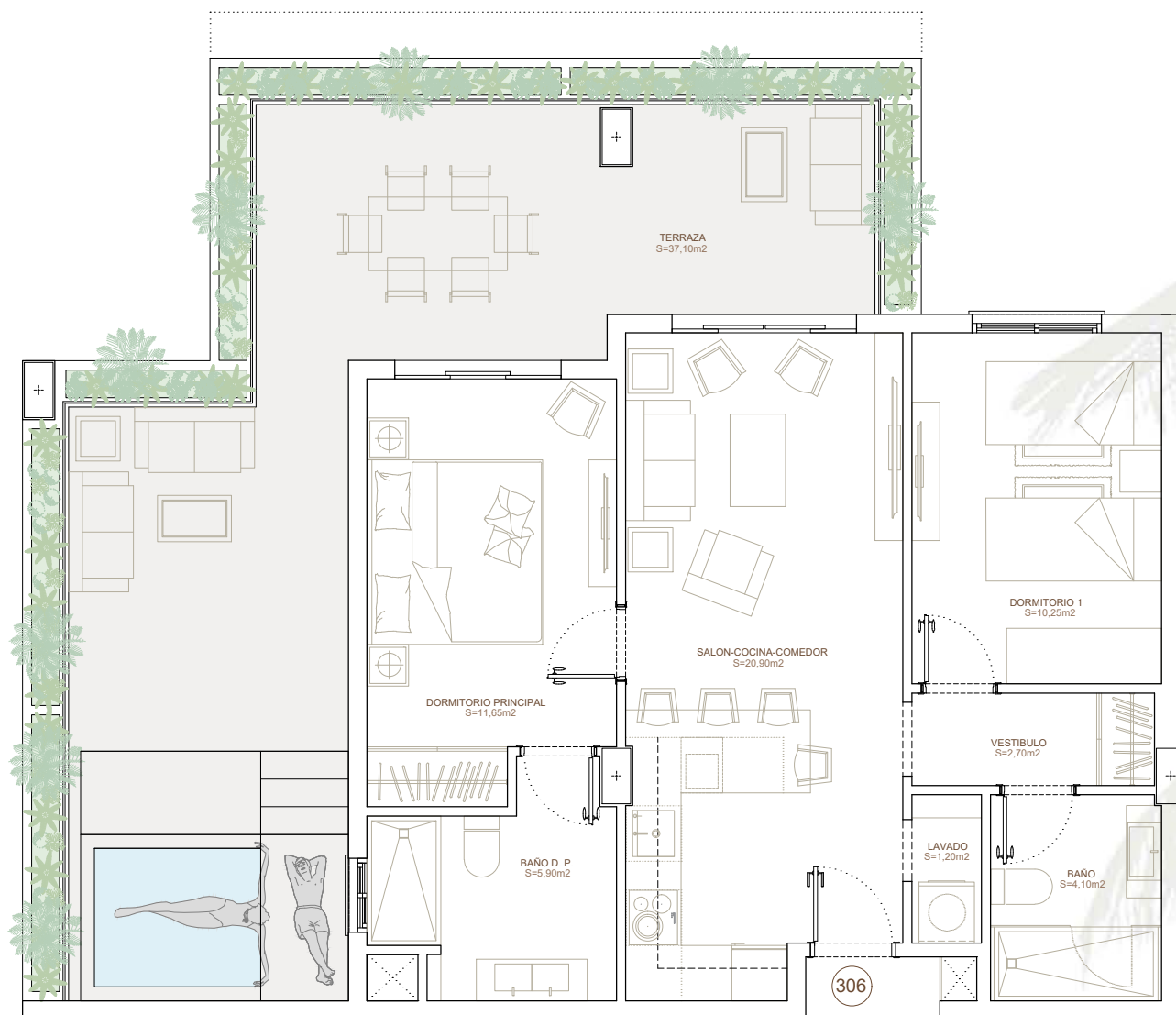

El presente documento es de carácter informativo y podrá experimentar variaciones por exigencias técnicas. Todo el mobiliario, incluido el de la cocina, es meramente informativo. Las superficies expresadas son aproximadas, pudiendo experimentar modificaciones por razones de índole técnica en el desarrollo de la ejecución de las obras

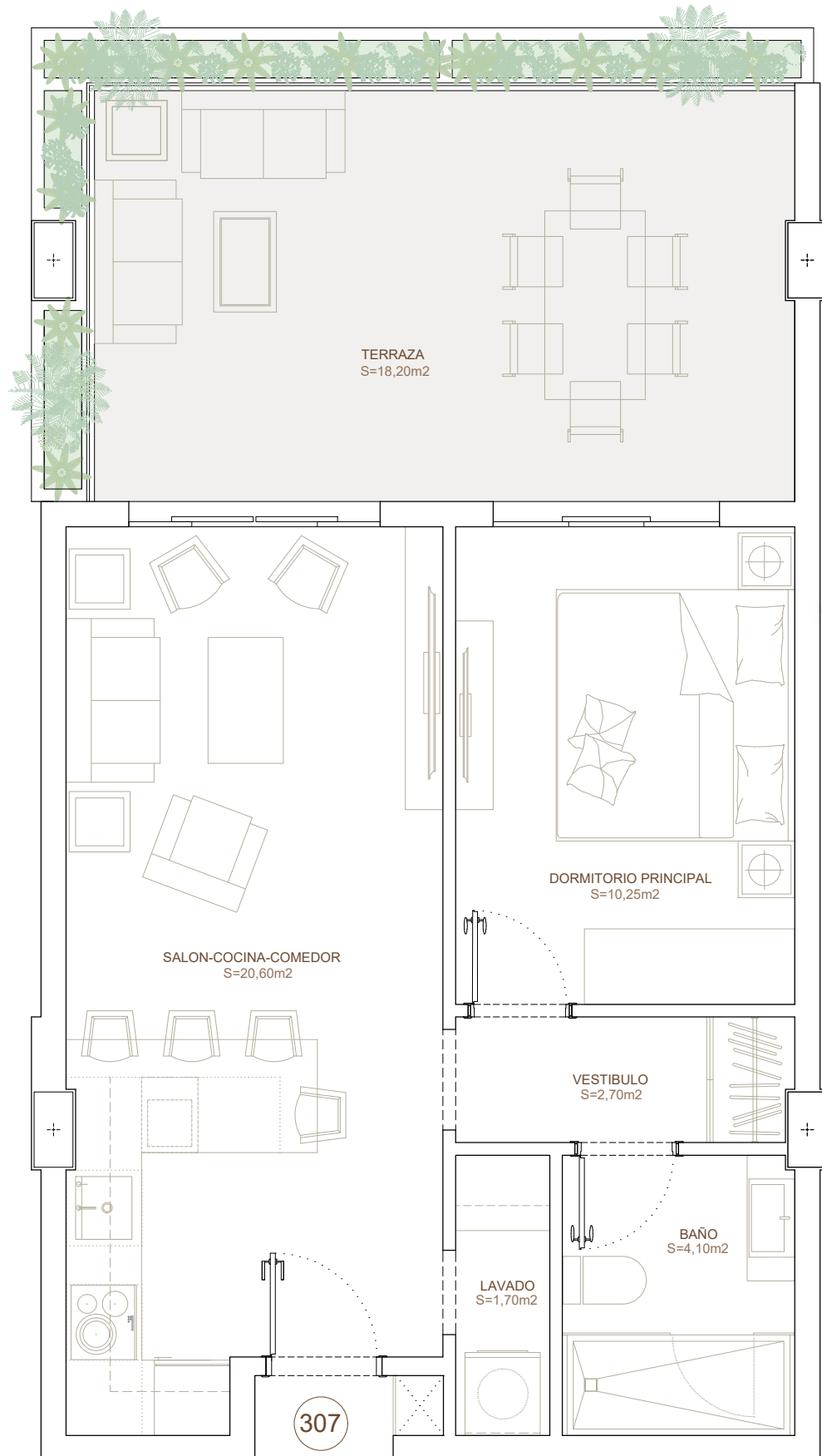

APARTAMENTO 117 NIVEL 3 307

Nº DORMITORIOS 1

SUPERFICIE TOTAL 63,23 m²

Nº BAÑOS 1

UBICACIÓN Exterior



Nivel 3 - Bloque A



Ubicación de bloque en parcela

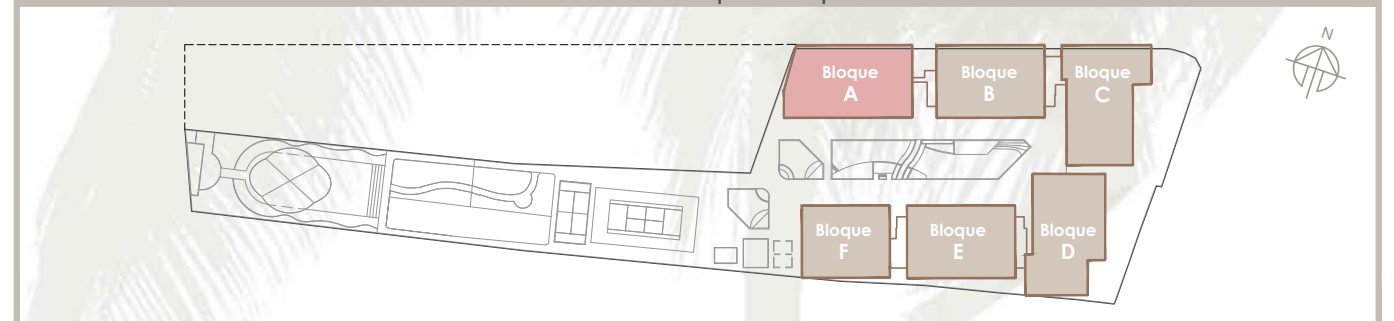

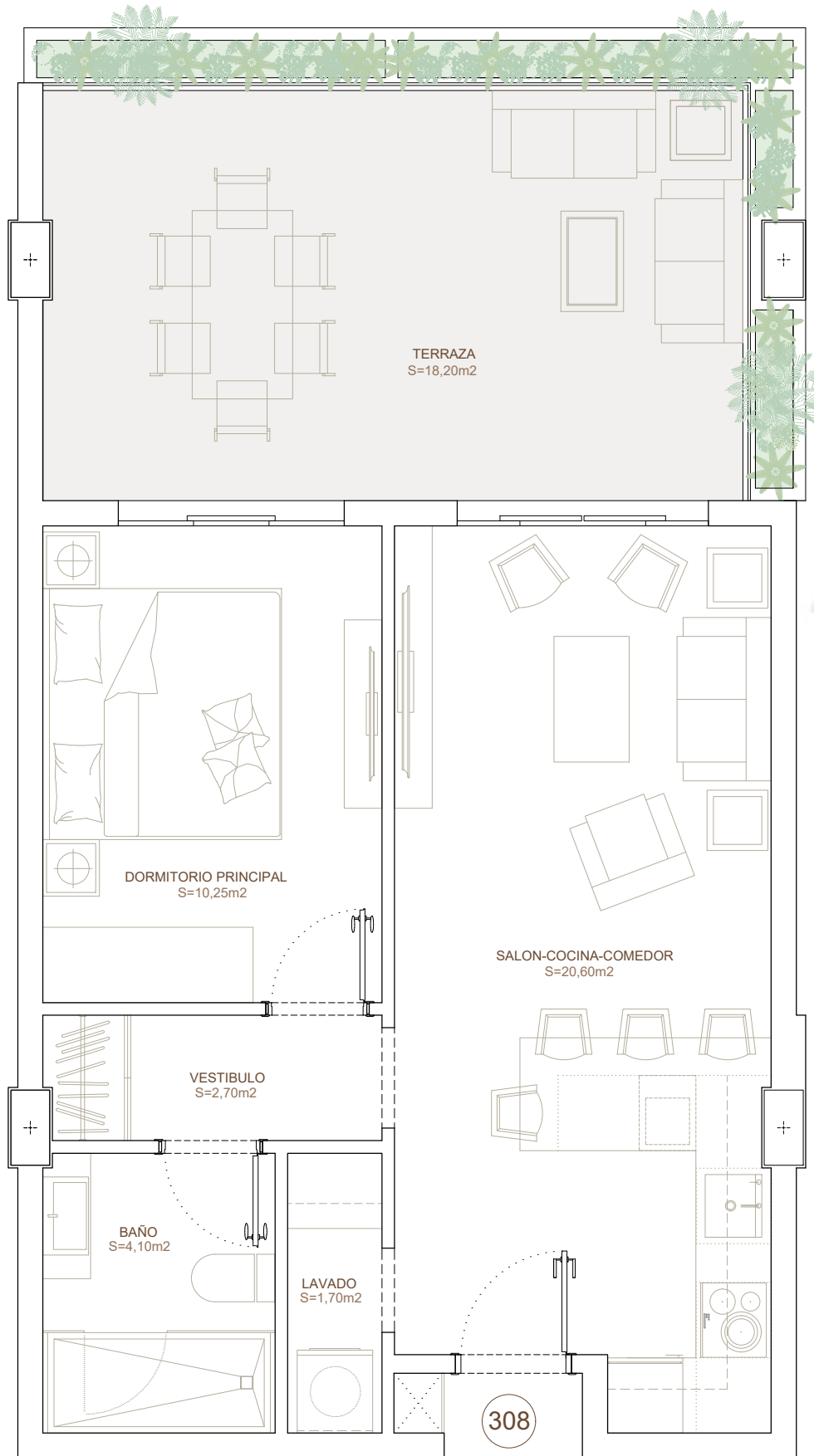

APARTAMENTO 118 NIVEL 3 308

Nº DORMITORIOS 1

SUPERFICIE TOTAL 63,23 m²

Nº BAÑOS 1

UBICACIÓN Exterior



Nivel 3 - Bloque A

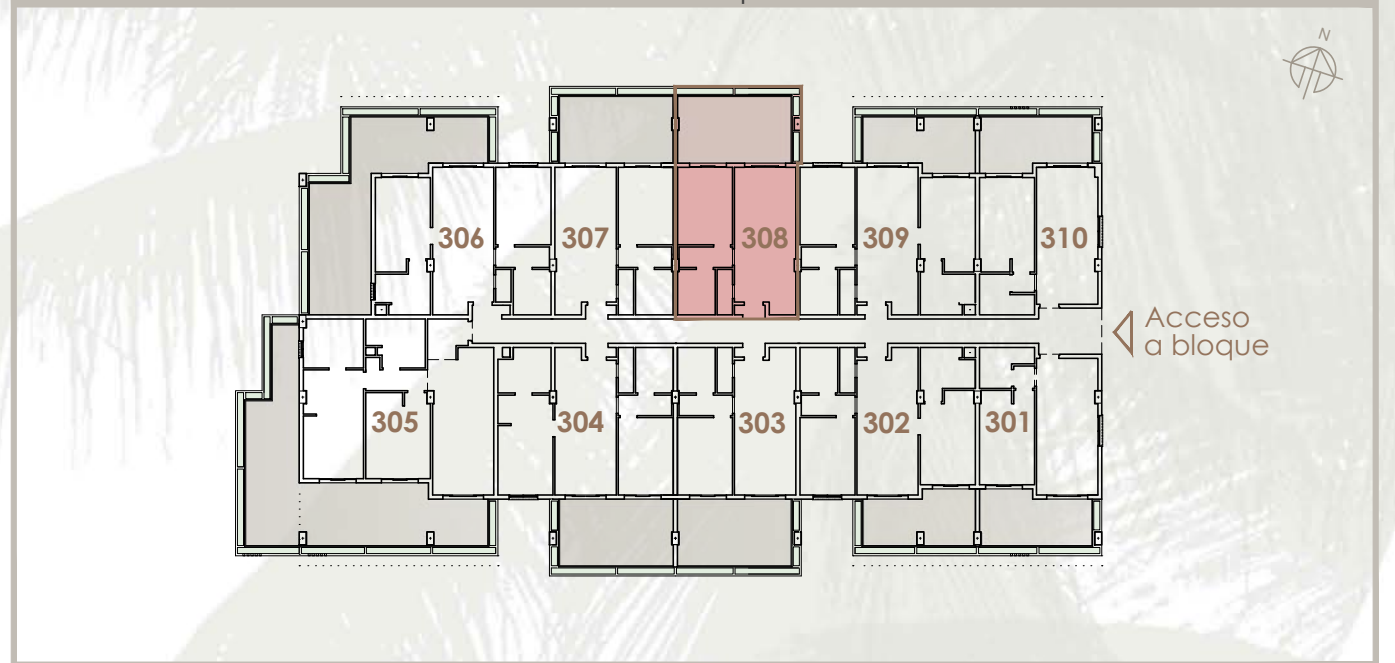

Ubicación de bloque en parcela



APARTAMENTO 119 NIVEL 3 309

Nº DORMITORIOS	2	SUPERFICIE TOTAL	78,80 m ²
Nº BAÑOS	2	UBICACIÓN	Exterior

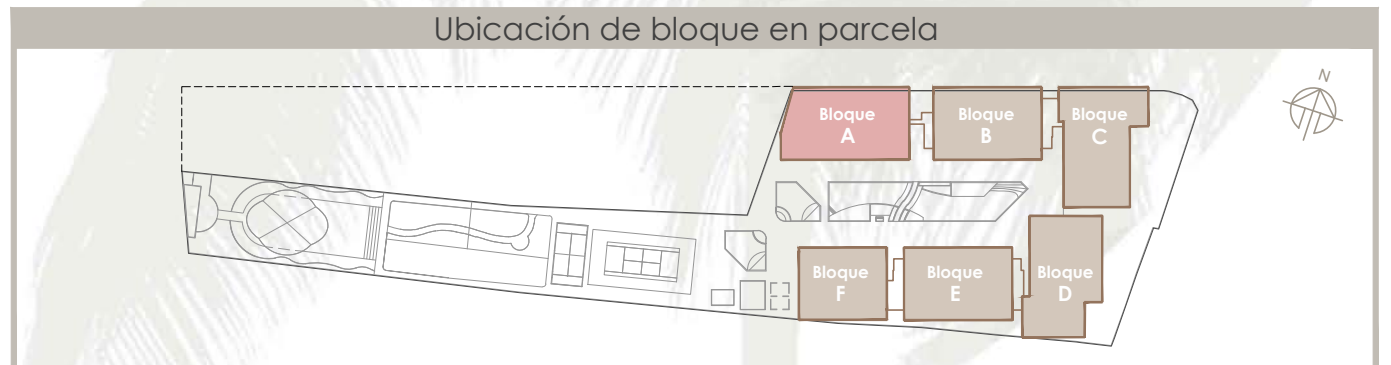
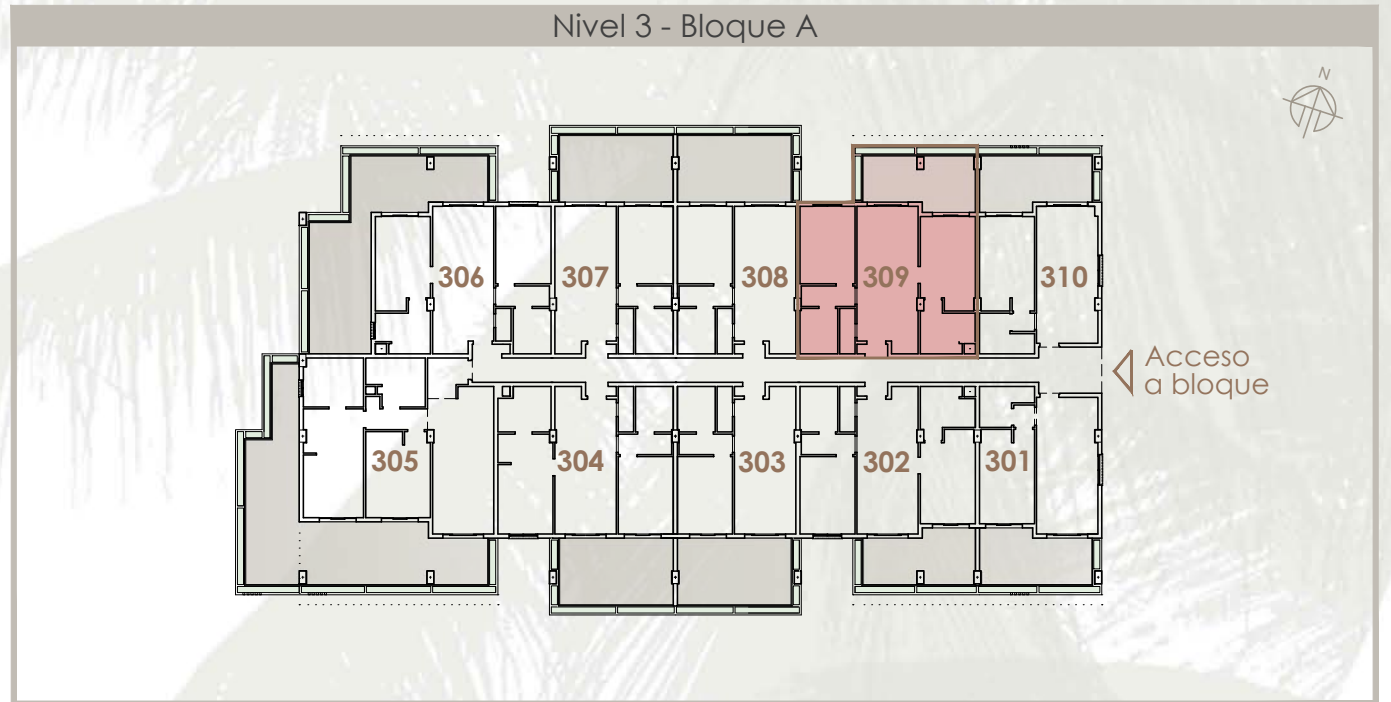
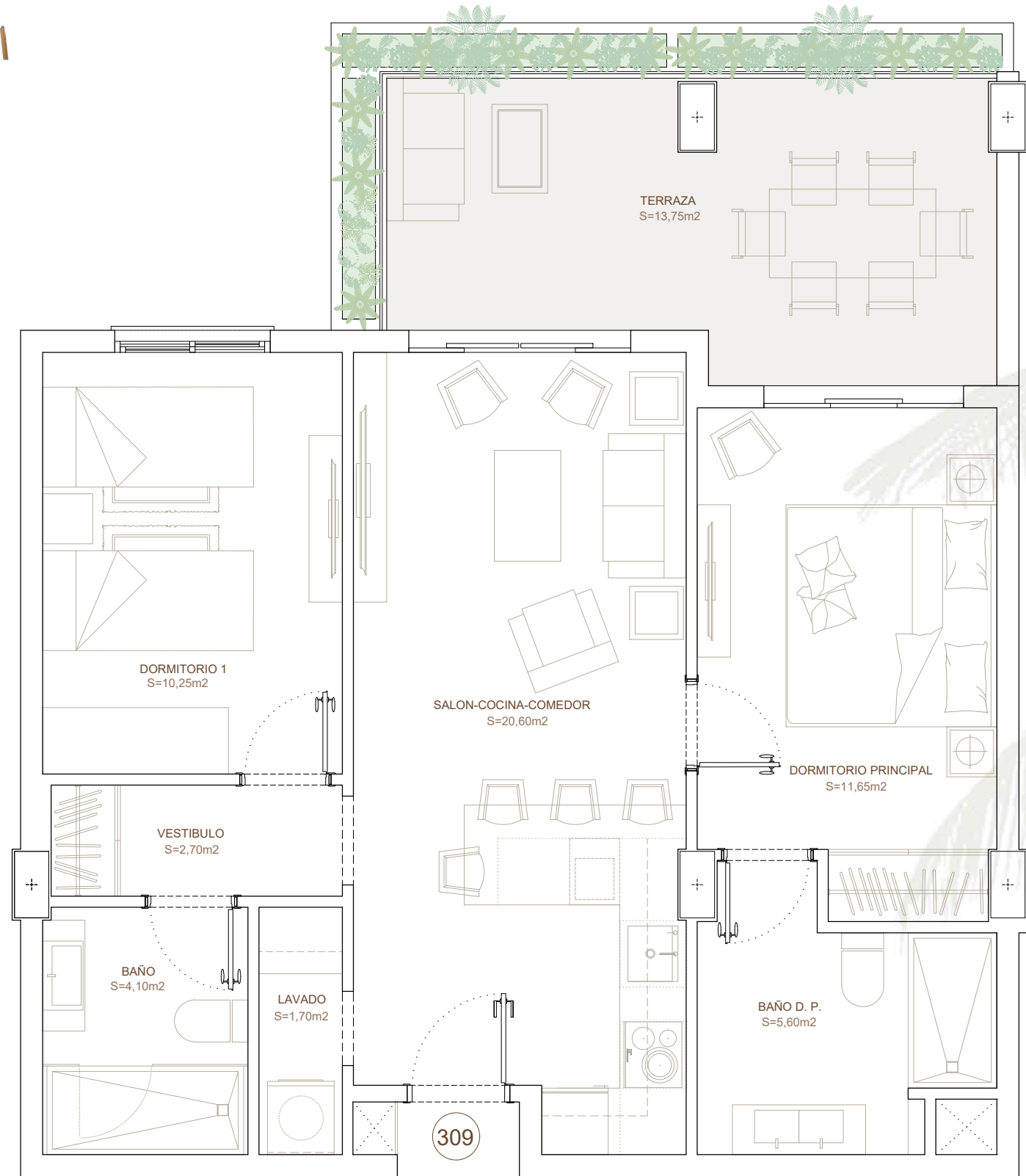

El presente documento es de carácter informativo y podrá experimentar variaciones por exigencias técnicas. Todo el mobiliario, incluido el de la cocina, es meramente informativo. Las superficies expresadas son aproximadas, pudiendo experimentar modificaciones por razones de índole técnica en el desarrollo de la ejecución de las obras

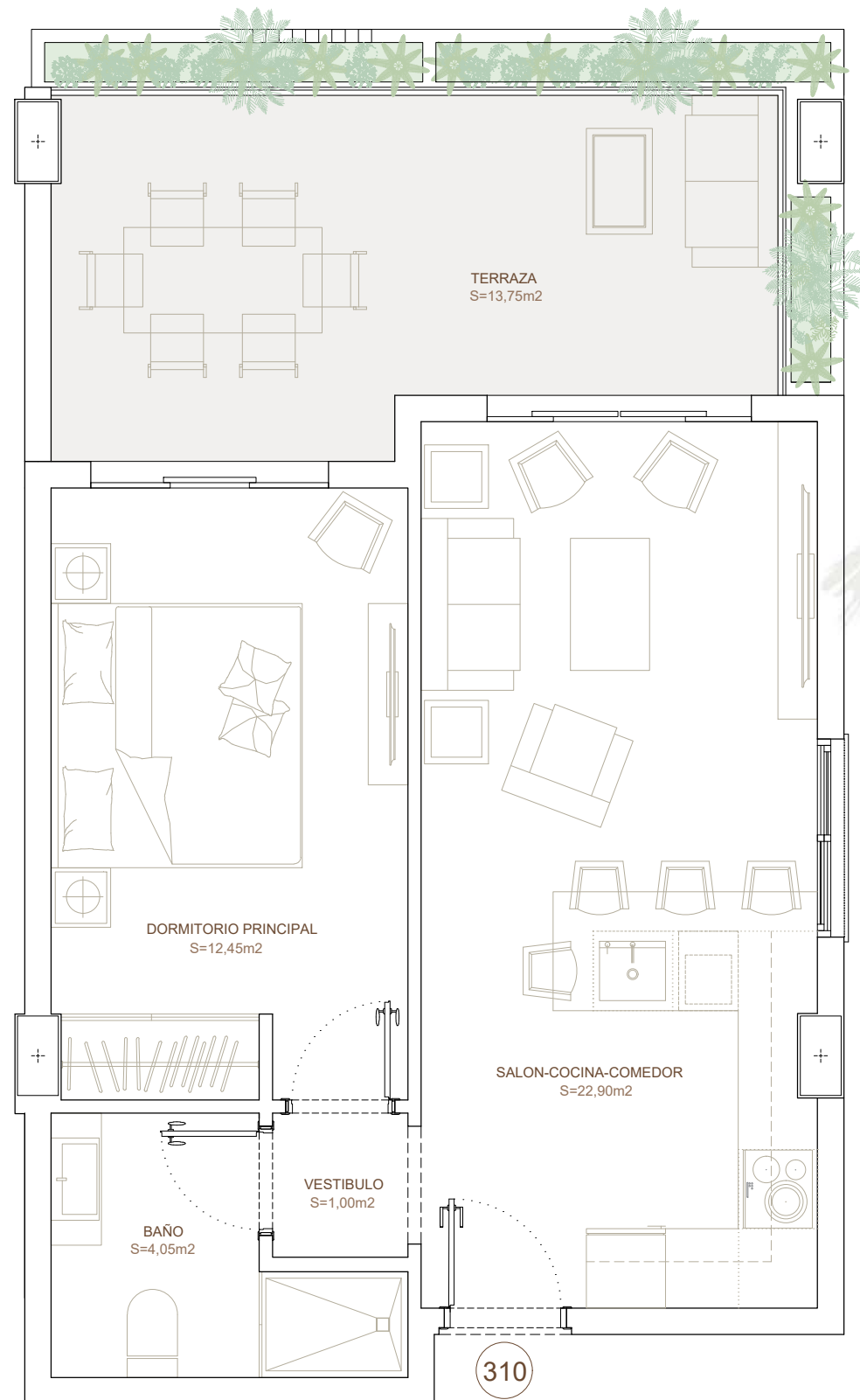

APARTAMENTO 120 NIVEL 3 310

Nº DORMITORIOS 1

SUPERFICIE TOTAL 57,32 m²

Nº BAÑOS 1

UBICACIÓN Exterior



Nivel 3 - Bloque A

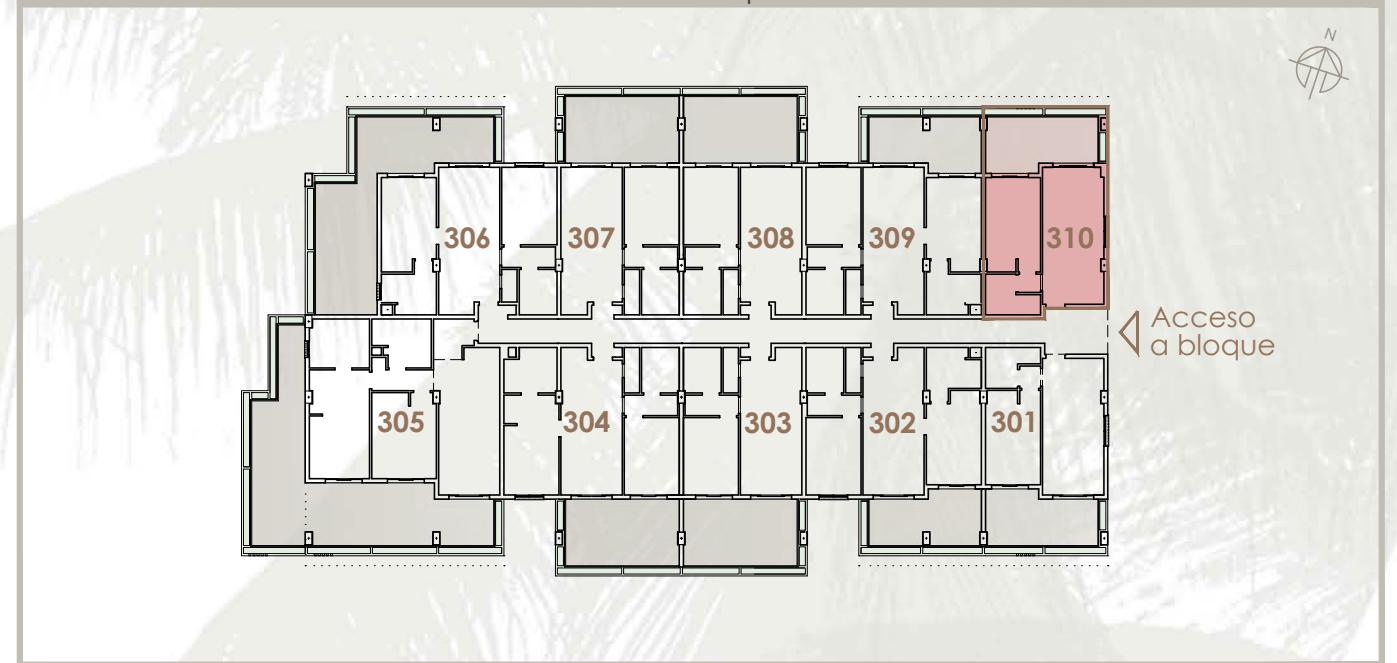

Ubicación de bloque en parcela

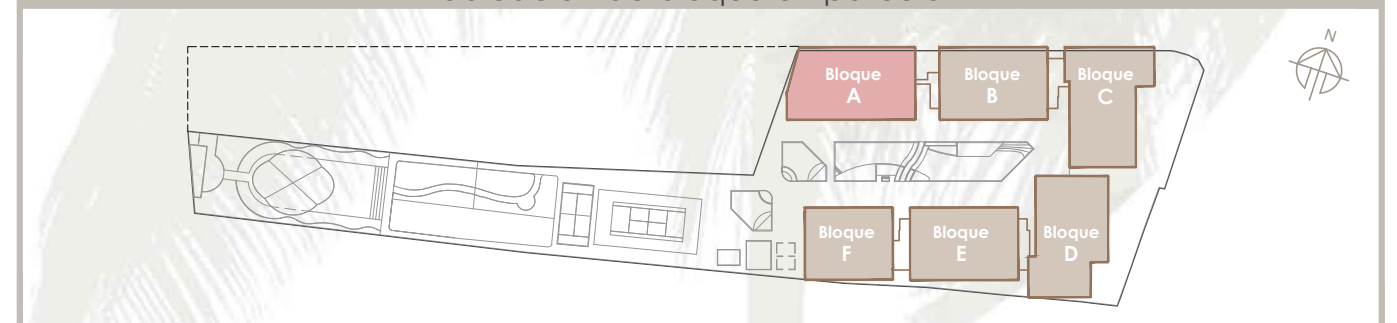

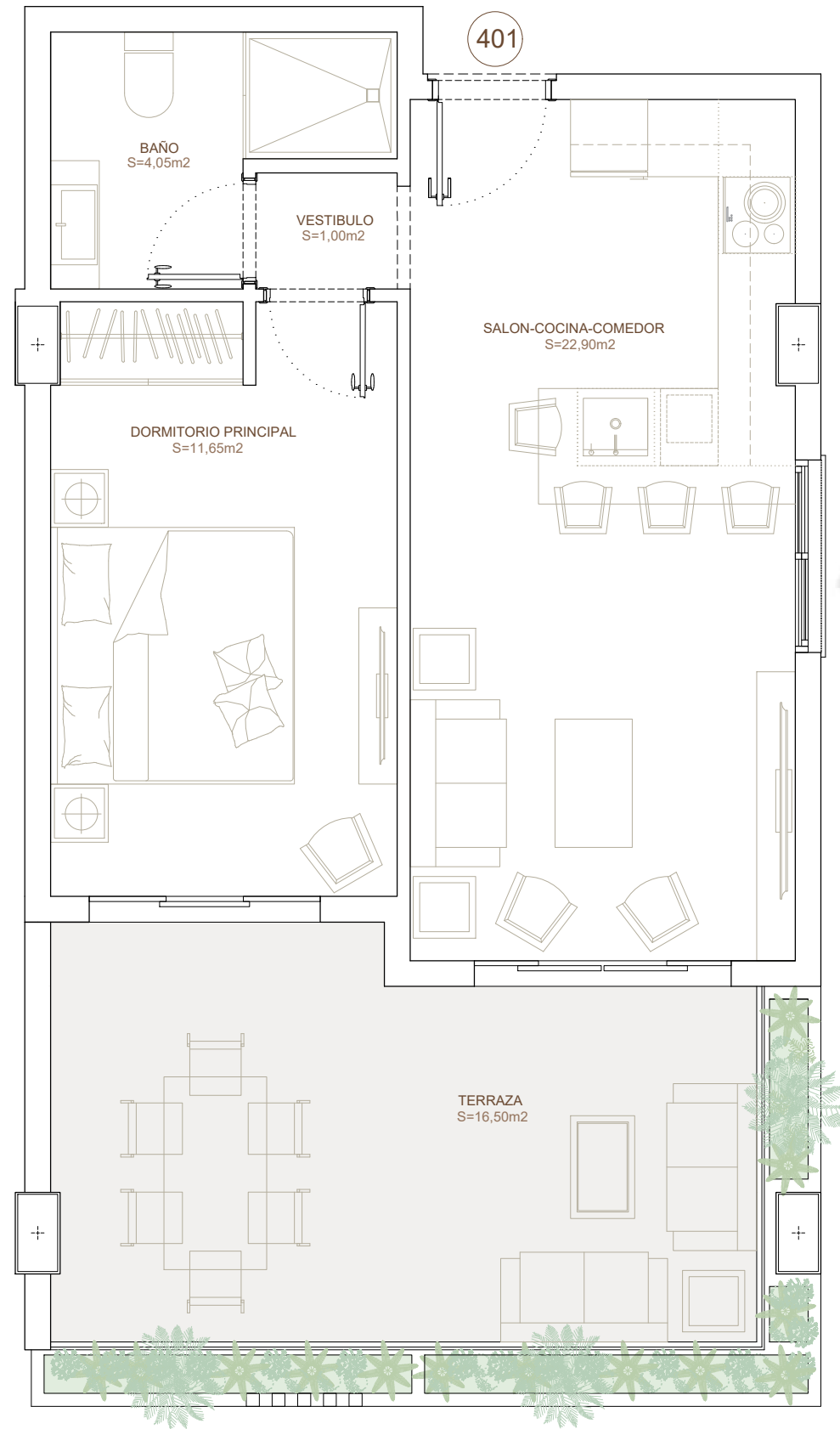

APARTAMENTO 171 NIVEL 4 401

Nº DORMITORIOS 1

SUPERFICIE TOTAL 60,06 m²

Nº BAÑOS 1

UBICACIÓN Interior



Nivel 4 - Bloque A



Ubicación de bloque en parcela

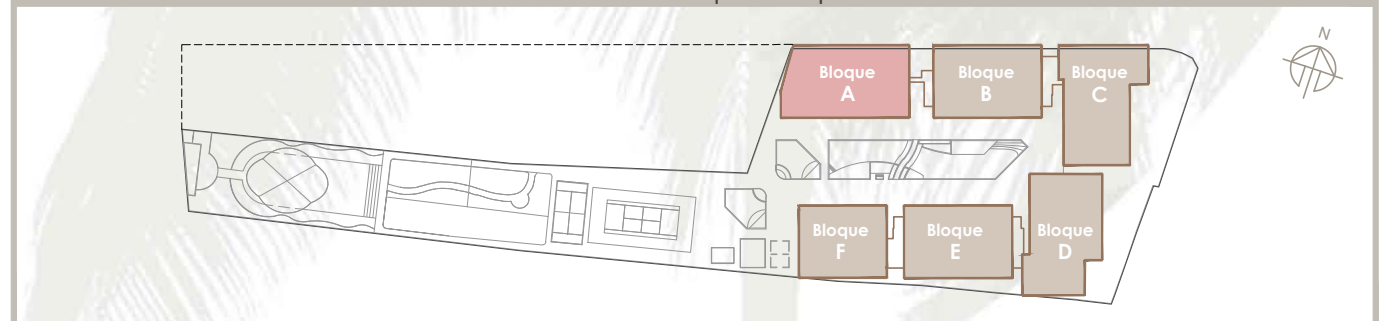

El presente documento es de carácter informativo y podrá experimentar variaciones por exigencias técnicas. Todo el mobiliario, incluido el de la cocina, es meramente informativo. Las superficies expresadas son aproximadas, pudiendo experimentar modificaciones por razones de índole técnica en el desarrollo de la ejecución de las obras

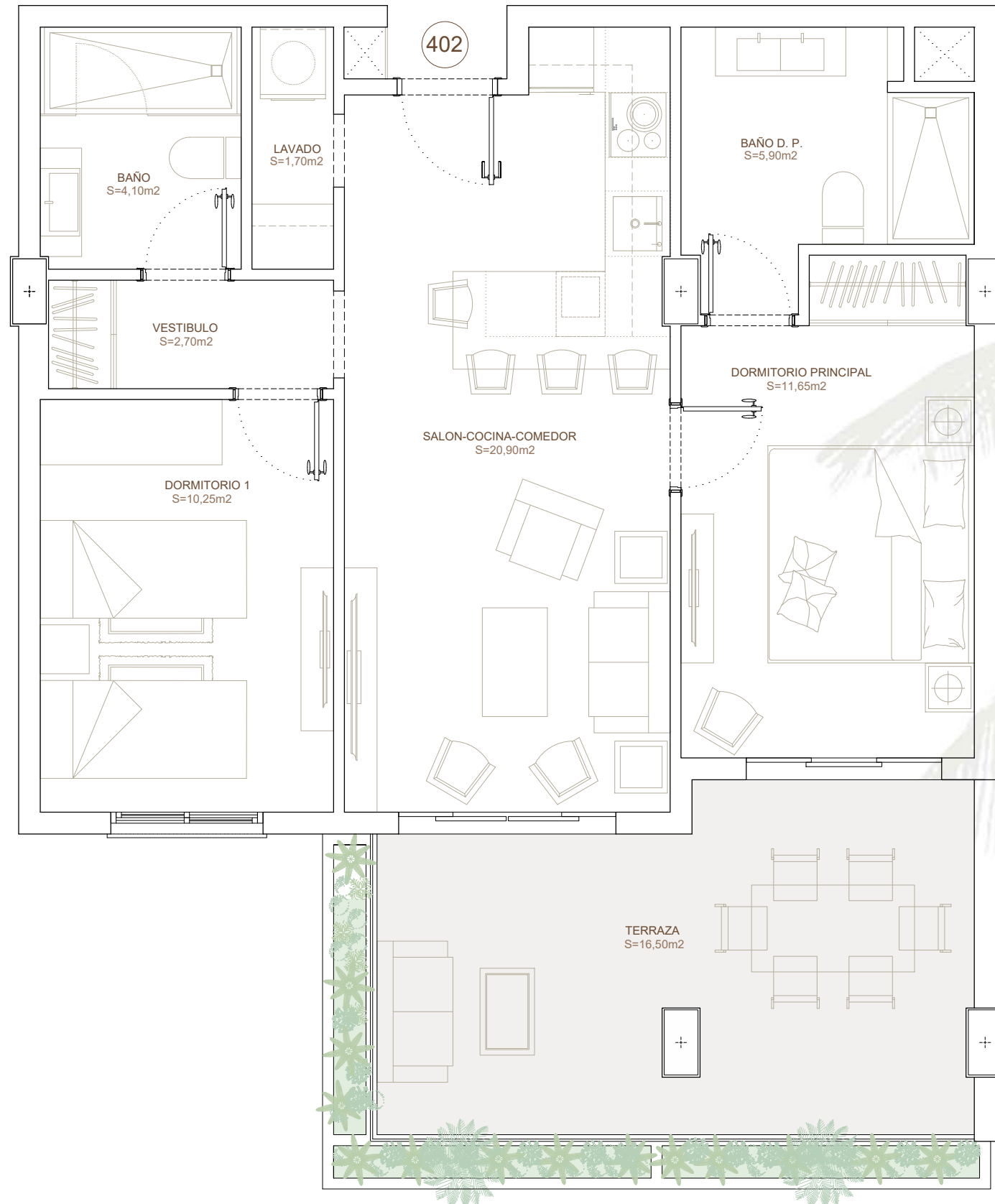

APARTAMENTO 172 NIVEL 4 402

Nº DORMITORIOS 2

SUPERFICIE TOTAL 81,55 m²

Nº BAÑOS 2

UBICACIÓN Interior



Nivel 4 - Bloque A



Ubicación de bloque en parcela

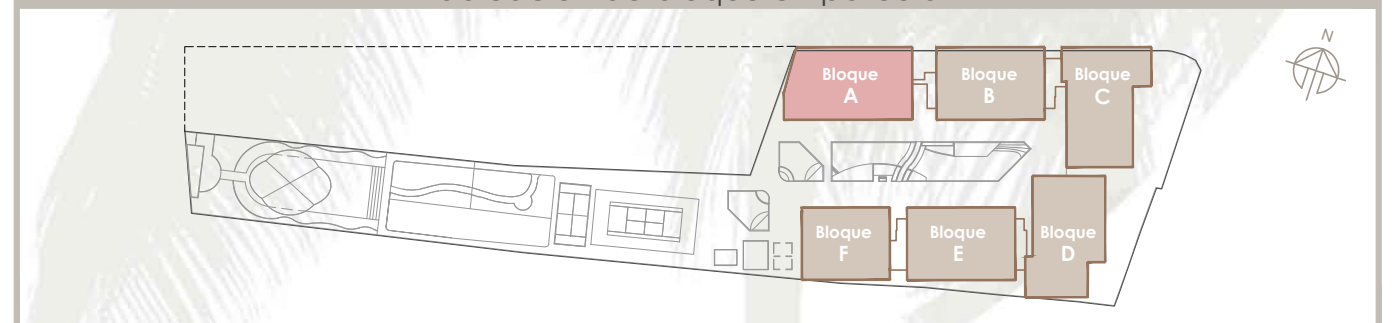

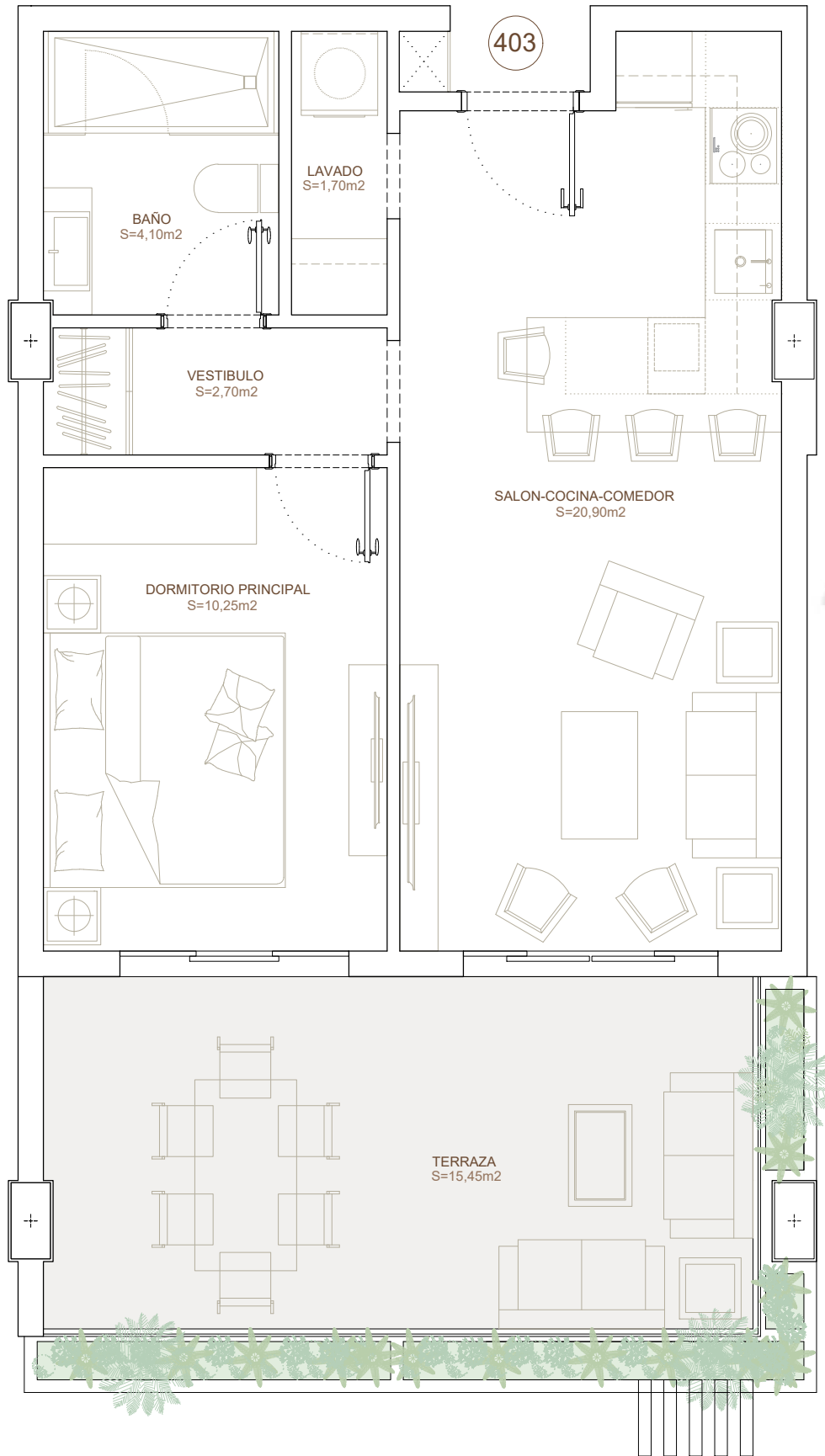

APARTAMENTO 173 NIVEL 4 403

Nº DORMITORIOS	1
Nº BAÑOS	1

SUPERFICIE TOTAL	63,48 m ²
UBICACIÓN	Interior



Nivel 4 - Bloque A



Ubicación de bloque en parcela

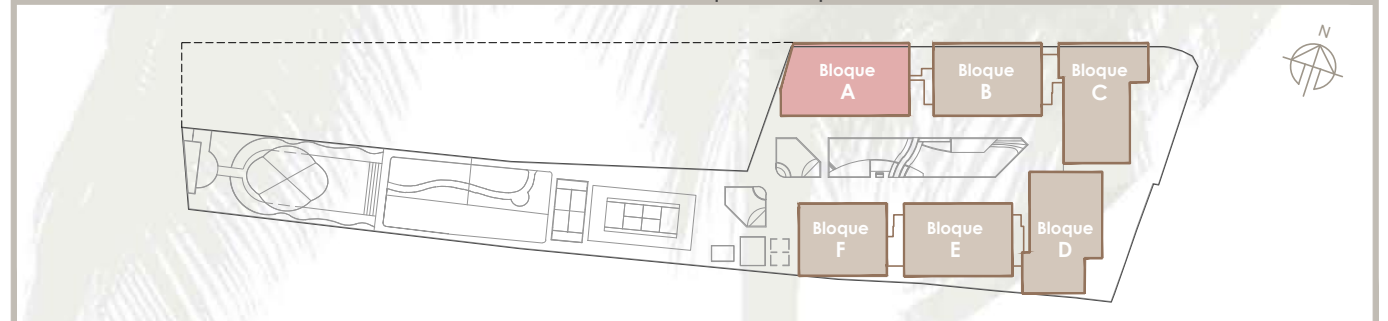

El presente documento es de carácter informativo y podrá experimentar variaciones por exigencias técnicas. Todo el mobiliario, incluido el de la cocina, es meramente informativo. Las superficies expresadas son aproximadas, pudiendo experimentar modificaciones por razones de índole técnica en el desarrollo de la ejecución de las obras

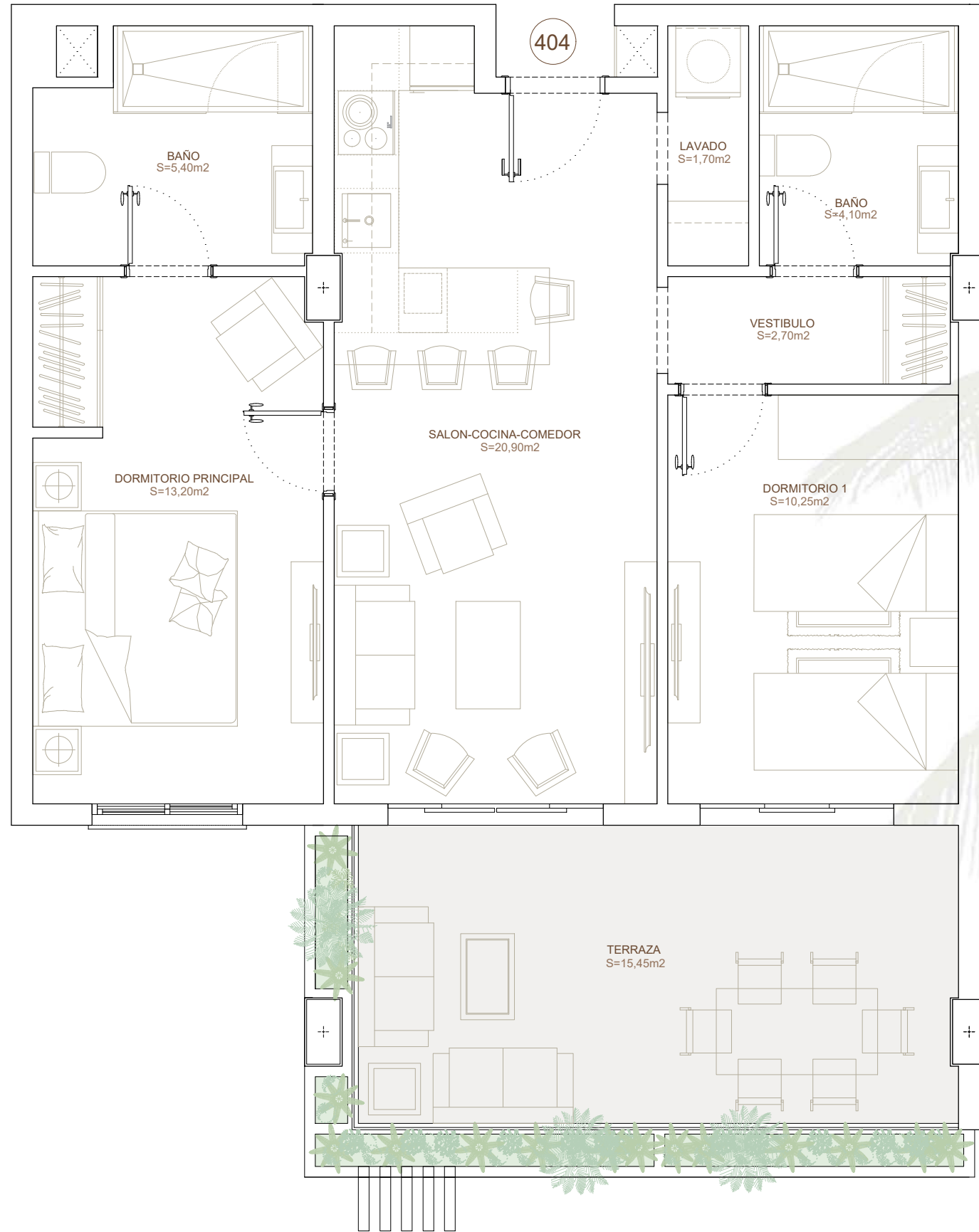

APARTAMENTO 174 NIVEL 4 404

Nº DORMITORIOS 2

SUPERFICIE TOTAL 81,85 m²

Nº BAÑOS 2

UBICACIÓN Interior



Nivel 4 - Bloque A



Ubicación de bloque en parcela

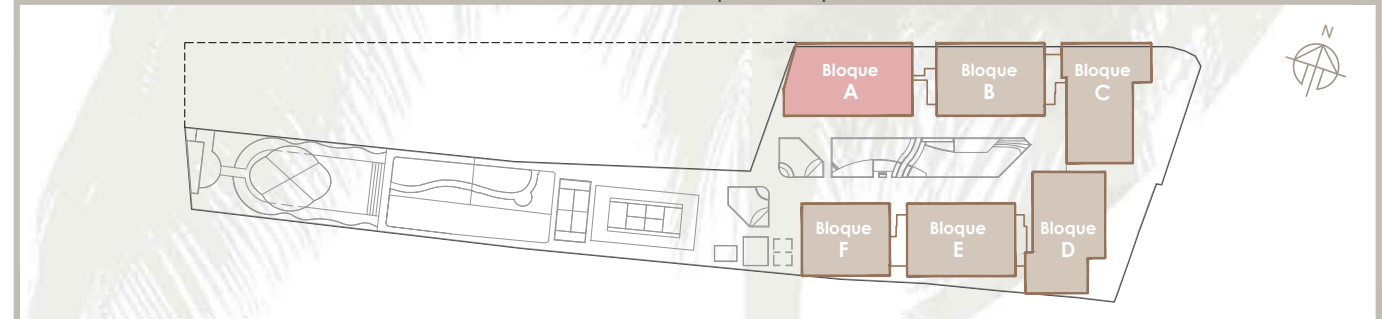

El presente documento es de carácter informativo y podrá experimentar variaciones por exigencias técnicas. Todo el mobiliario, incluido el de la cocina, es meramente informativo. Las superficies expresadas son aproximadas, pudiendo experimentar modificaciones por razones de índole técnica en el desarrollo de la ejecución de las obras

APARTAMENTO 175 NIVEL 4 405

Nº DORMITORIOS	2
Nº BAÑOS	2

SUPERFICIE TOTAL	108,65 m ²
UBICACIÓN	Interior

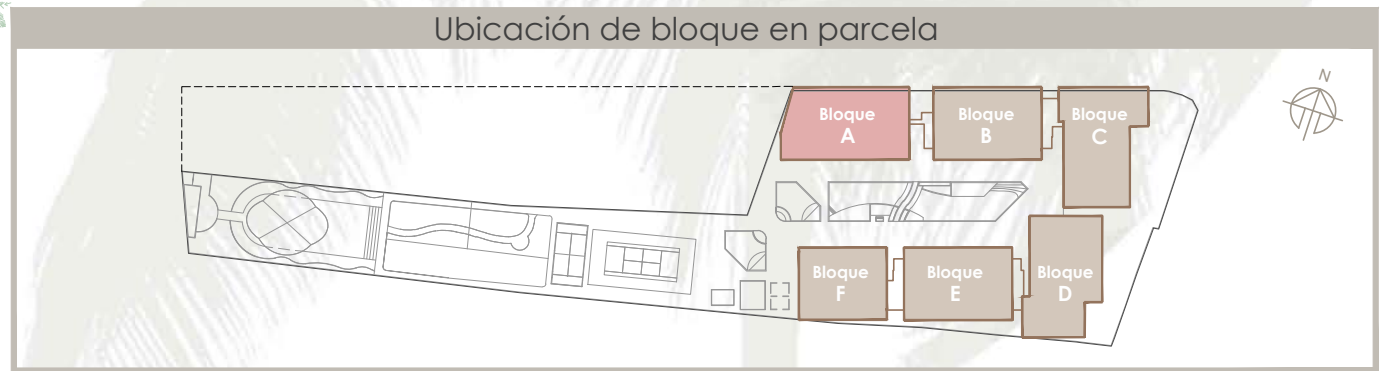
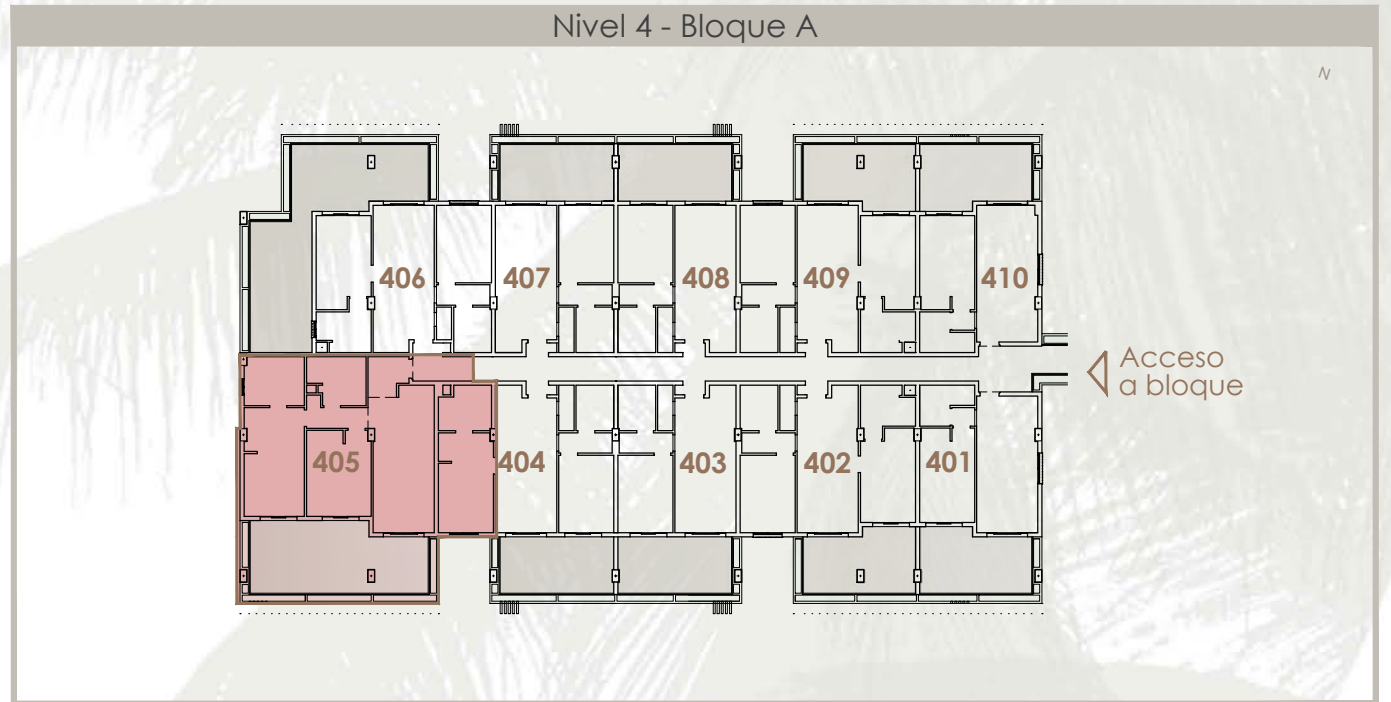
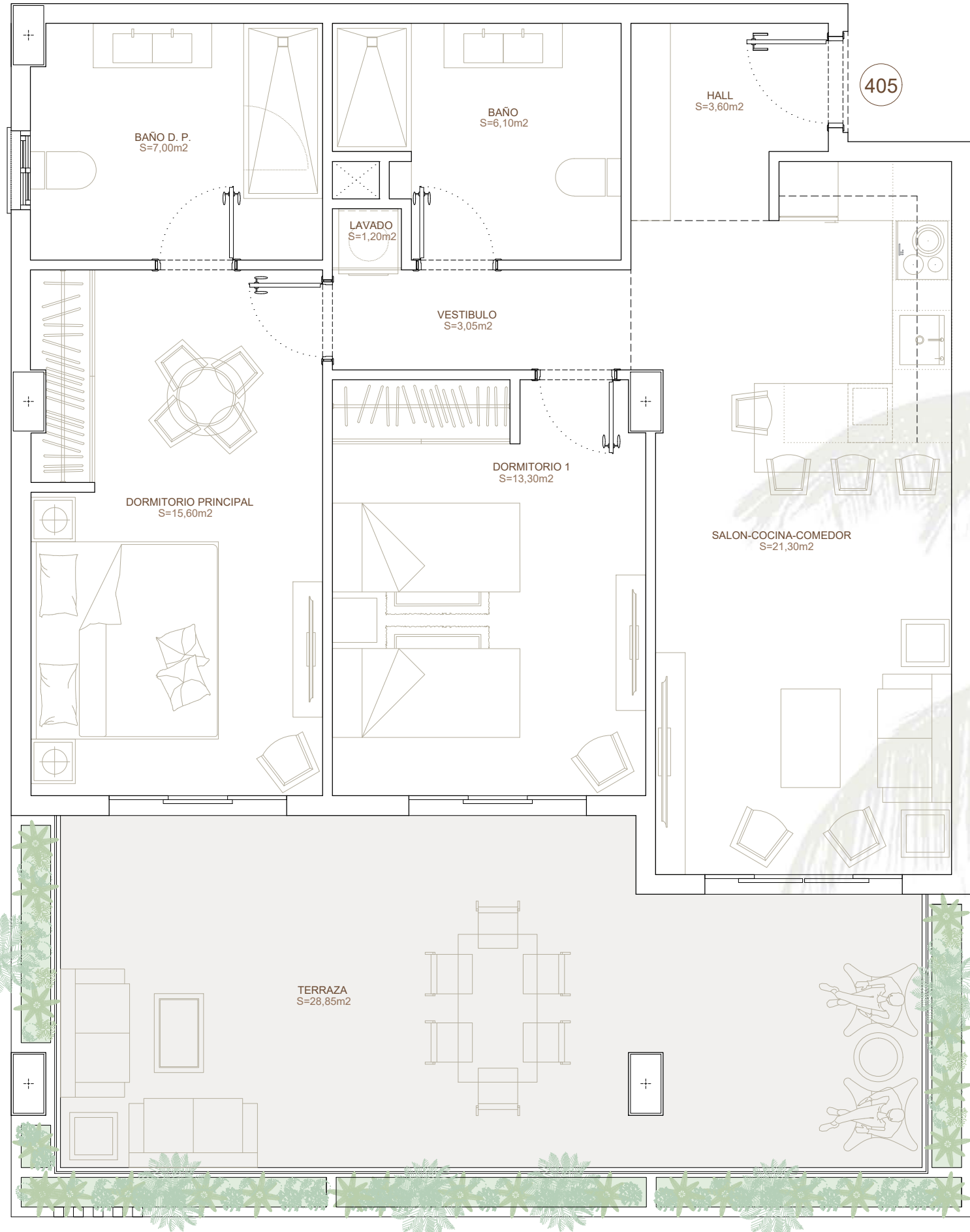

El presente documento es de carácter informativo y podrá experimentar variaciones por exigencias técnicas. Todo el mobiliario, incluido el de la cocina, es meramente informativo. Las superficies expresadas son aproximadas, pudiendo experimentar modificaciones por razones de índole técnica en el desarrollo de la ejecución de las obras



APARTAMENTO 176 NIVEL 4 406

Nº DORMITORIOS	2	SUPERFICIE TOTAL	105,33 m ²
Nº BAÑOS	2	UBICACIÓN	Exterior

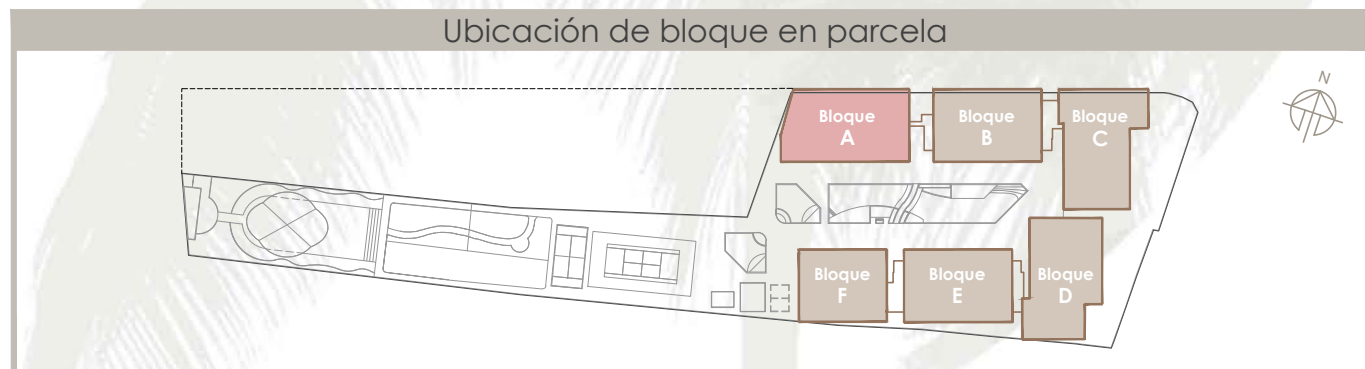
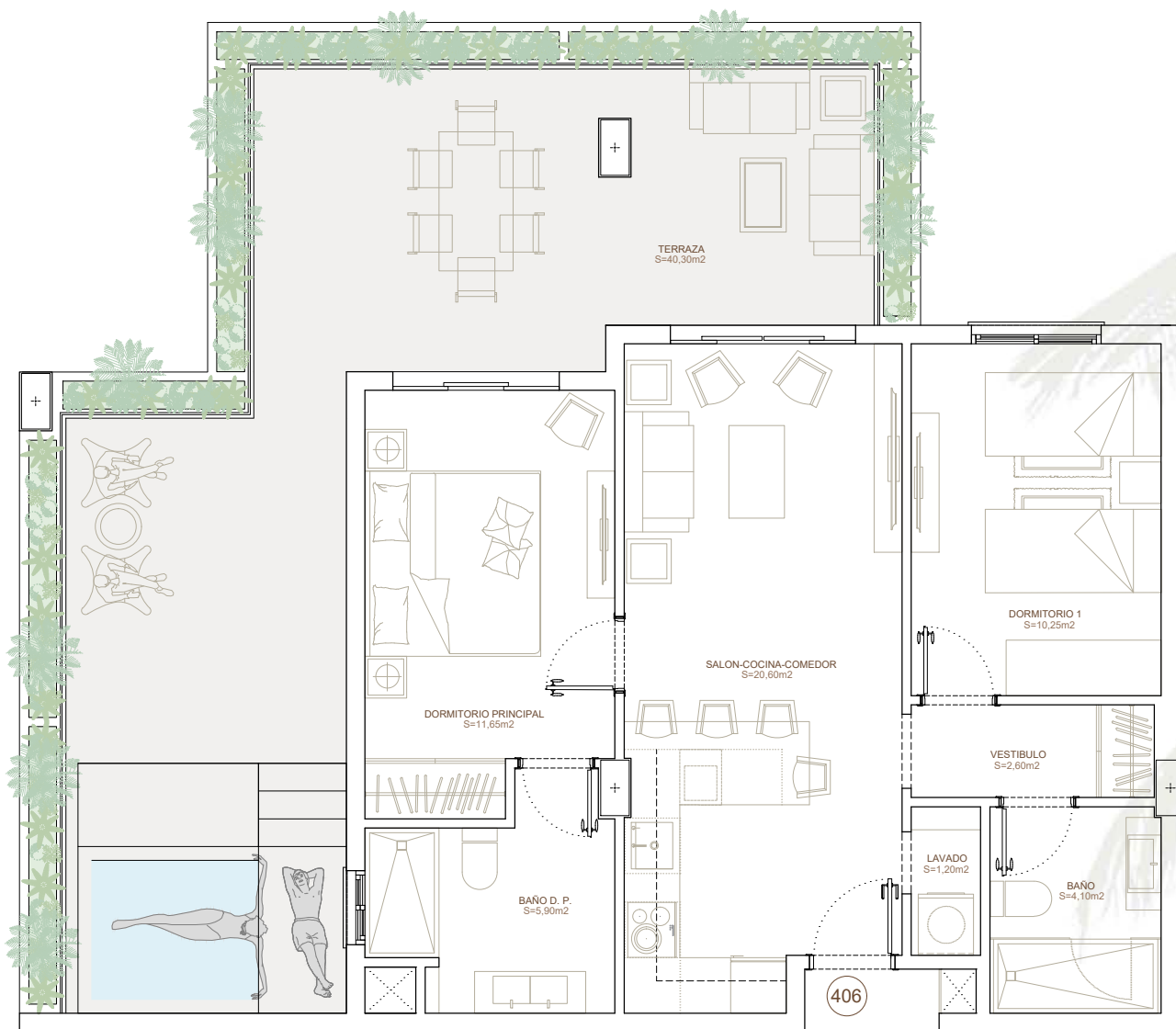

El presente documento es de carácter informativo y podrá experimentar variaciones por exigencias técnicas. Todo el mobiliario, incluido el de la cocina, es meramente informativo. Las superficies expresadas son aproximadas, pudiendo experimentar modificaciones por razones de índole técnica en el desarrollo de la ejecución de las obras

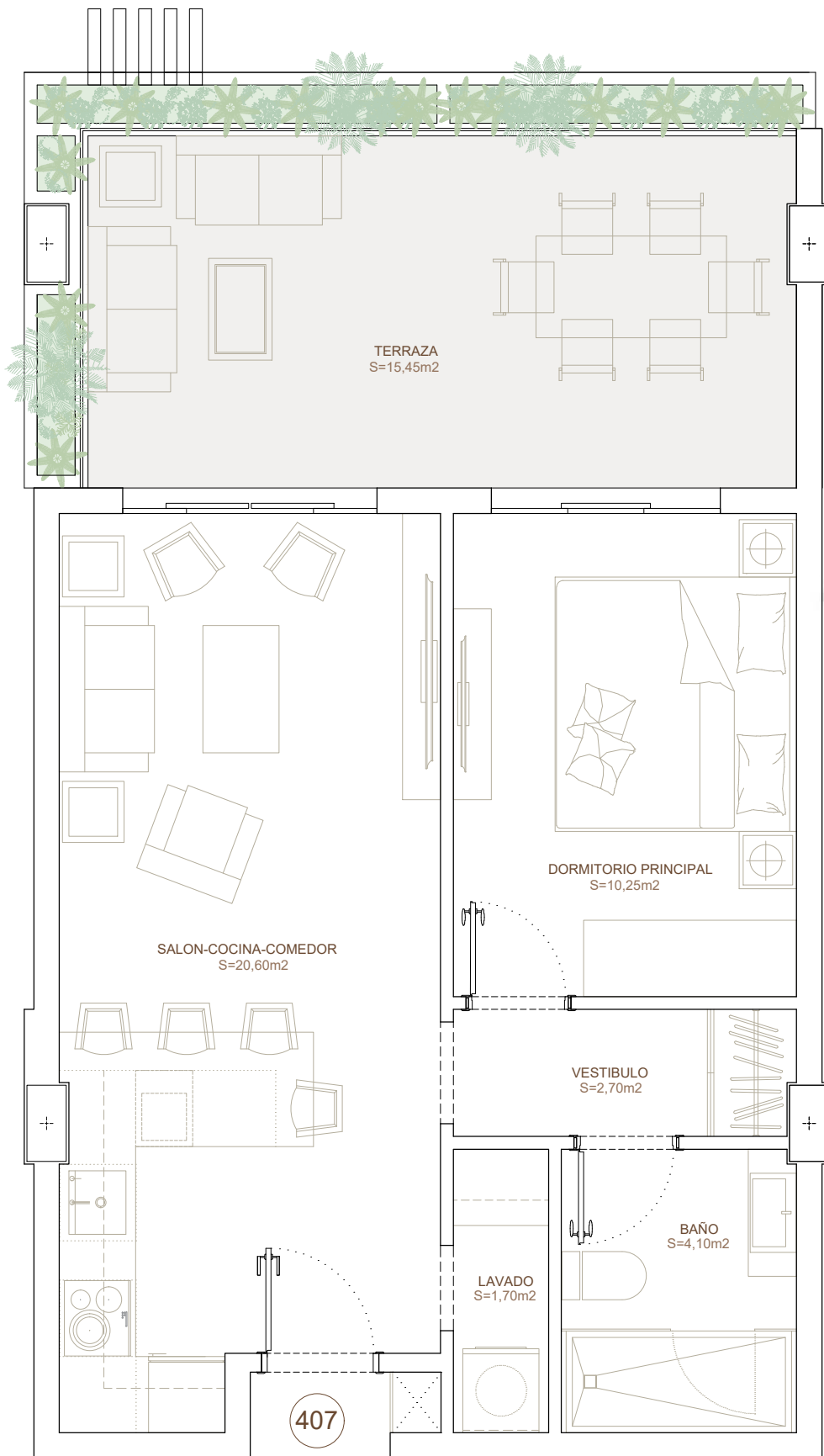

APARTAMENTO 177 NIVEL 4 407

Nº DORMITORIOS 1

SUPERFICIE TOTAL 60,48 m²

Nº BAÑOS 1

UBICACIÓN Exterior



Nivel 4 - Bloque A



Ubicación de bloque en parcela

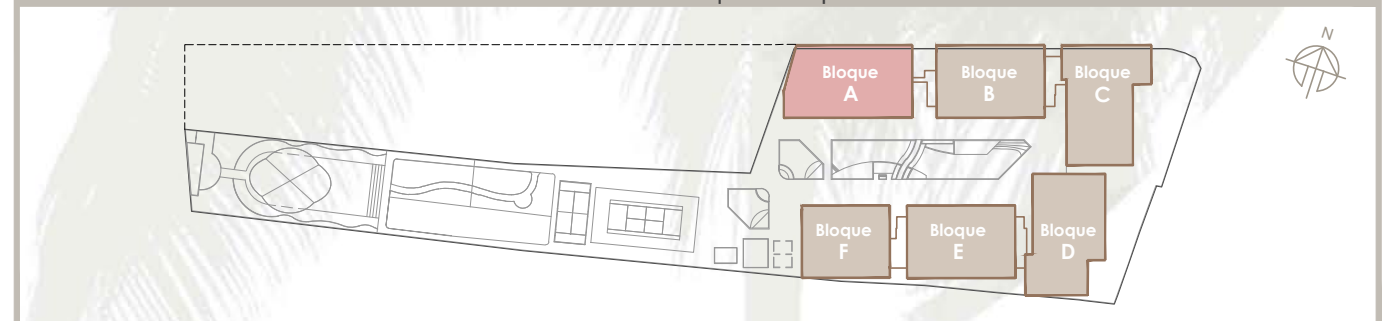

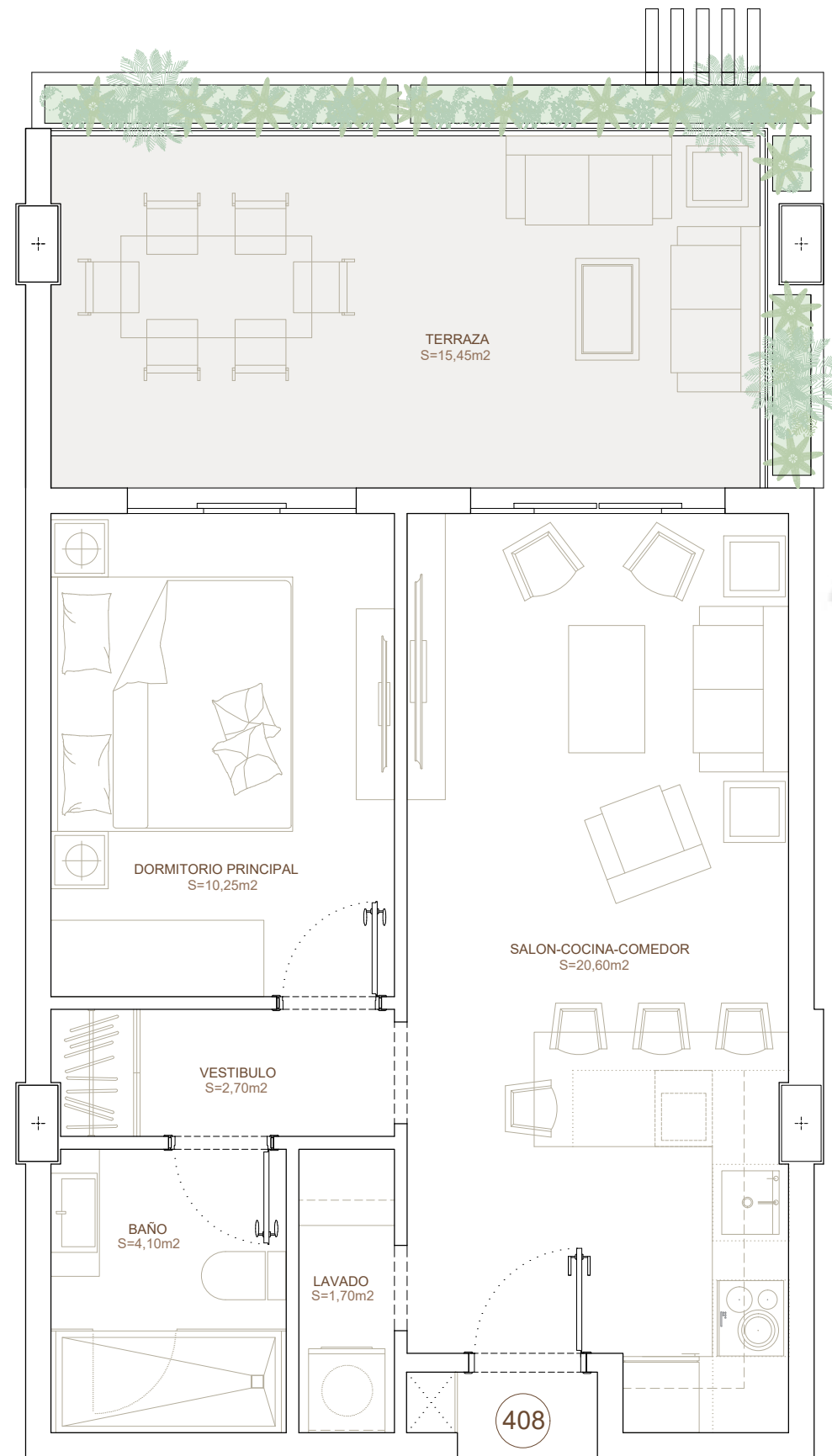

APARTAMENTO 178 NIVEL 4 408

Nº DORMITORIOS 1

SUPERFICIE TOTAL 60,48 m²

Nº BAÑOS 1

UBICACIÓN Exterior



Nivel 4 - Bloque A



Ubicación de bloque en parcela

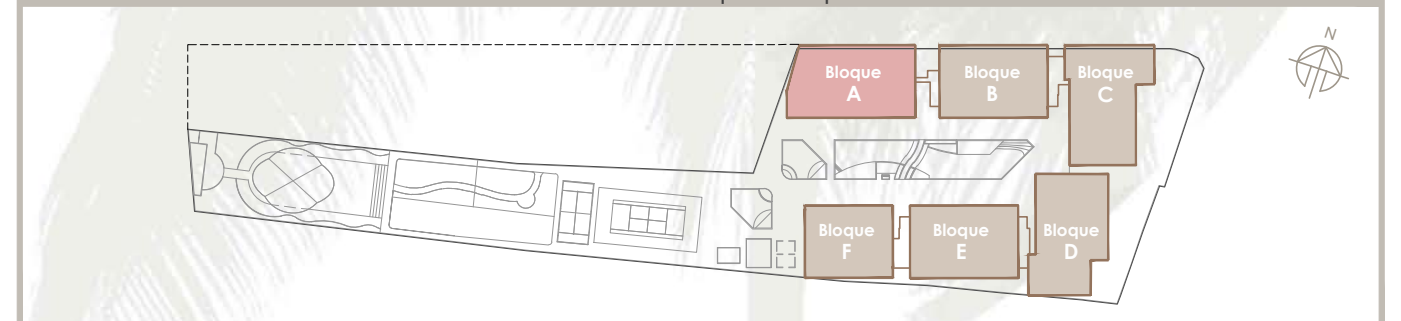

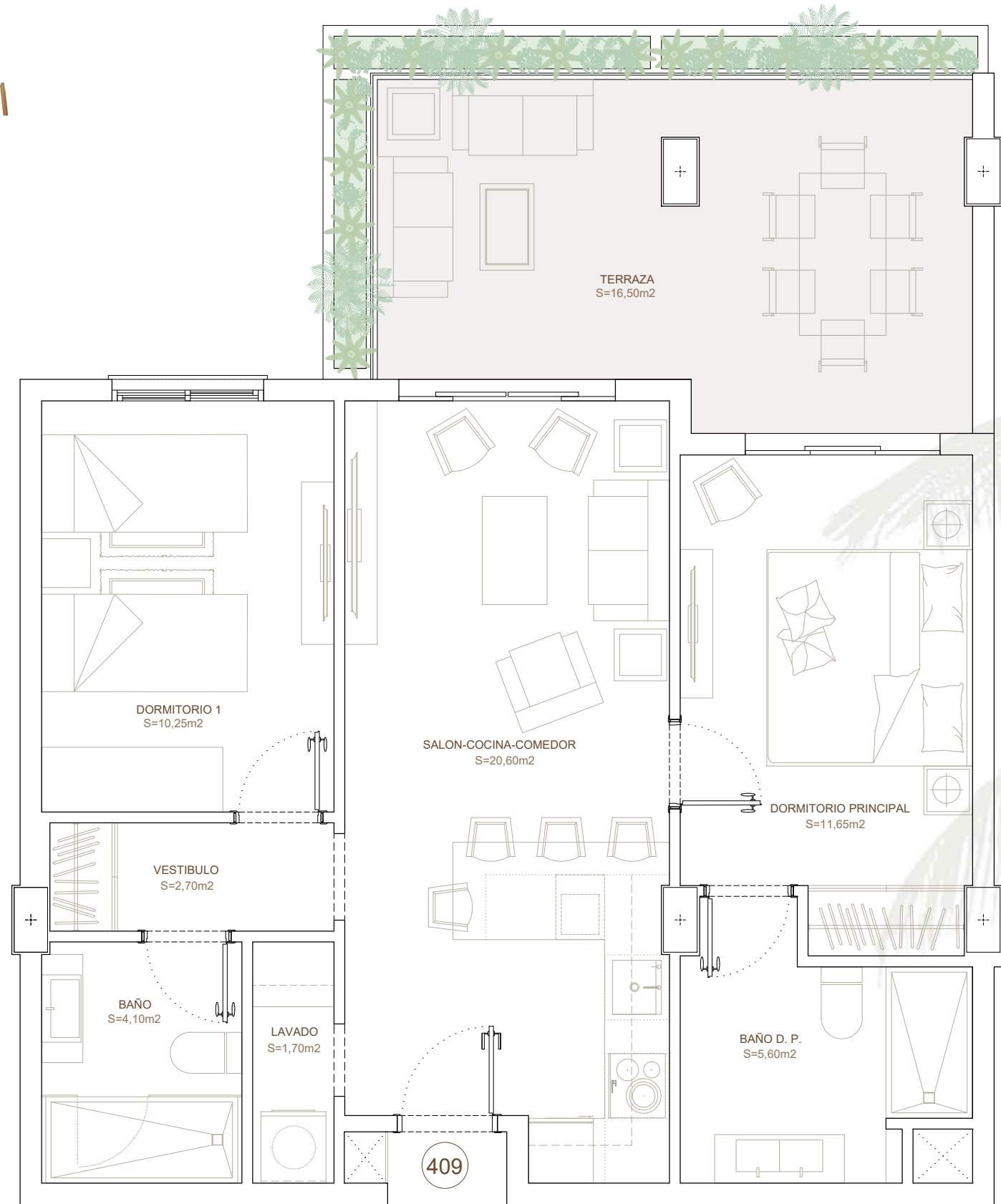

APARTAMENTO 179 NIVEL 4 409

Nº DORMITORIOS 2

SUPERFICIE TOTAL 81,55 m²

Nº BAÑOS 2

UBICACIÓN Exterior



Nivel 4 - Bloque A



Ubicación de bloque en parcela

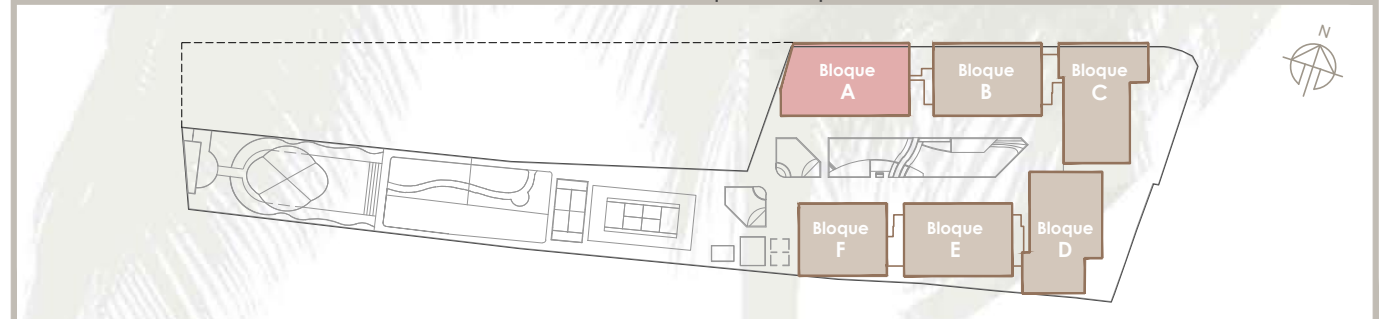

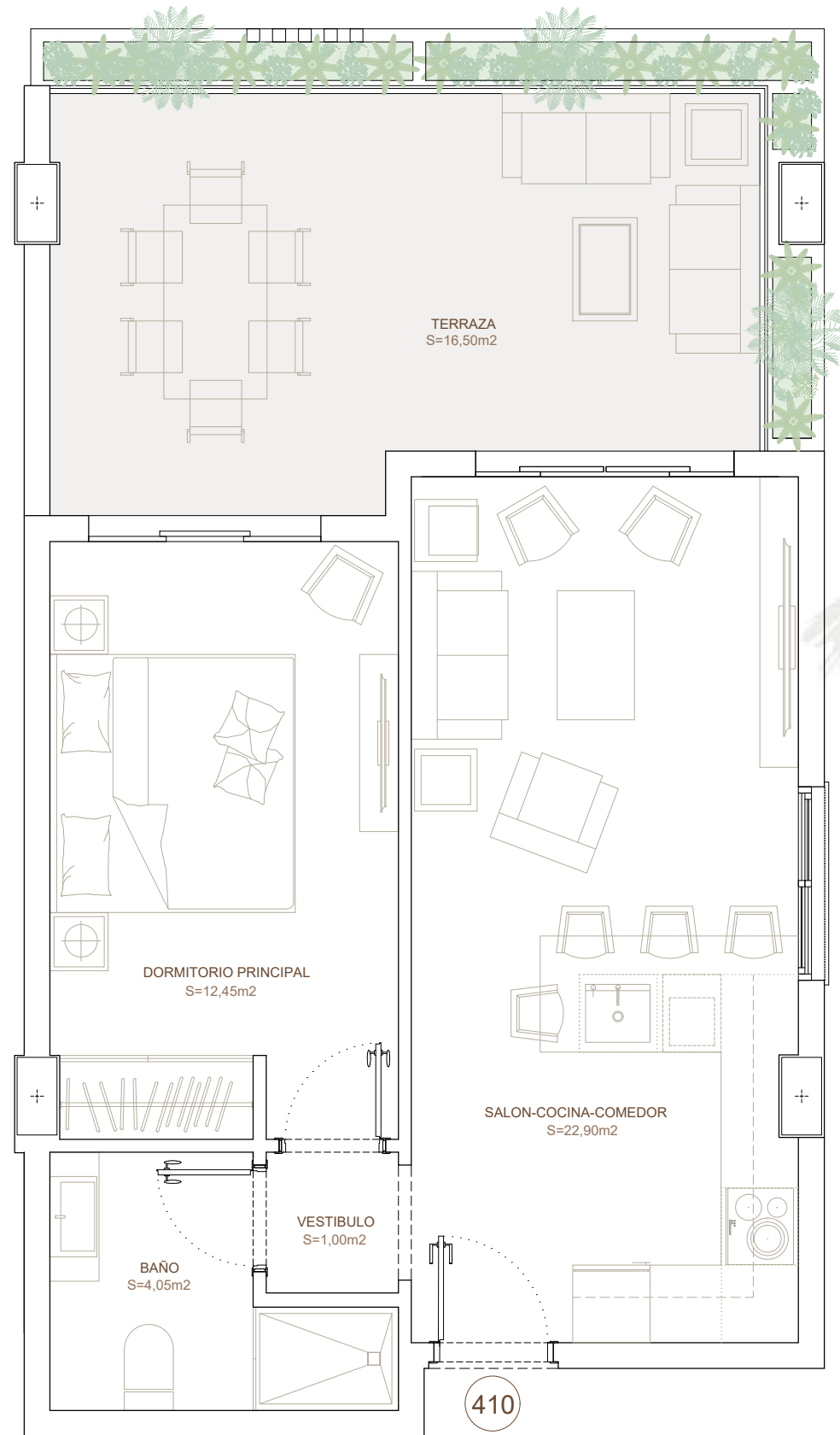

APARTAMENTO 180 NIVEL 4 410

Nº DORMITORIOS 1

SUPERFICIE TOTAL 60,06 m²

Nº BAÑOS 1

UBICACIÓN Exterior



Nivel 4 - Bloque A



Ubicación de bloque en parcela

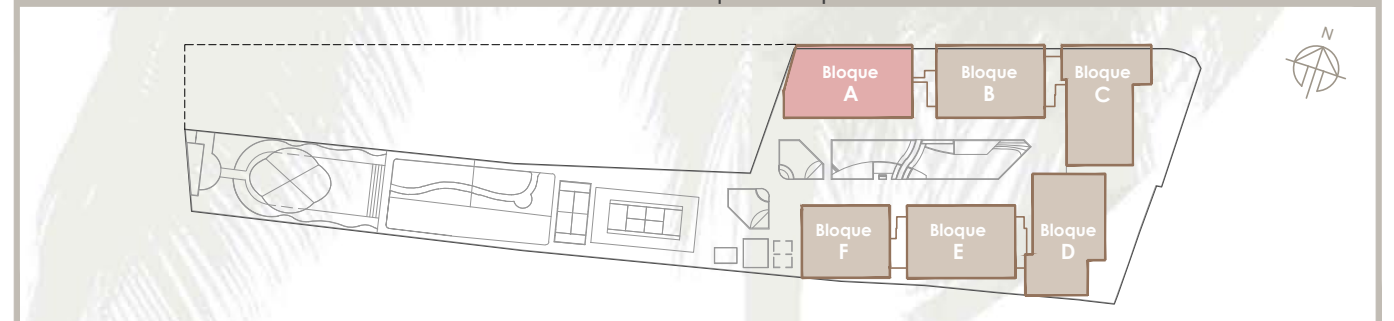

El presente documento es de carácter informativo y podrá experimentar variaciones por exigencias técnicas. Todo el mobiliario, incluido el de la cocina, es meramente informativo. Las superficies expresadas son aproximadas, pudiendo experimentar modificaciones por razones de índole técnica en el desarrollo de la ejecución de las obras