

Bahía Escondida

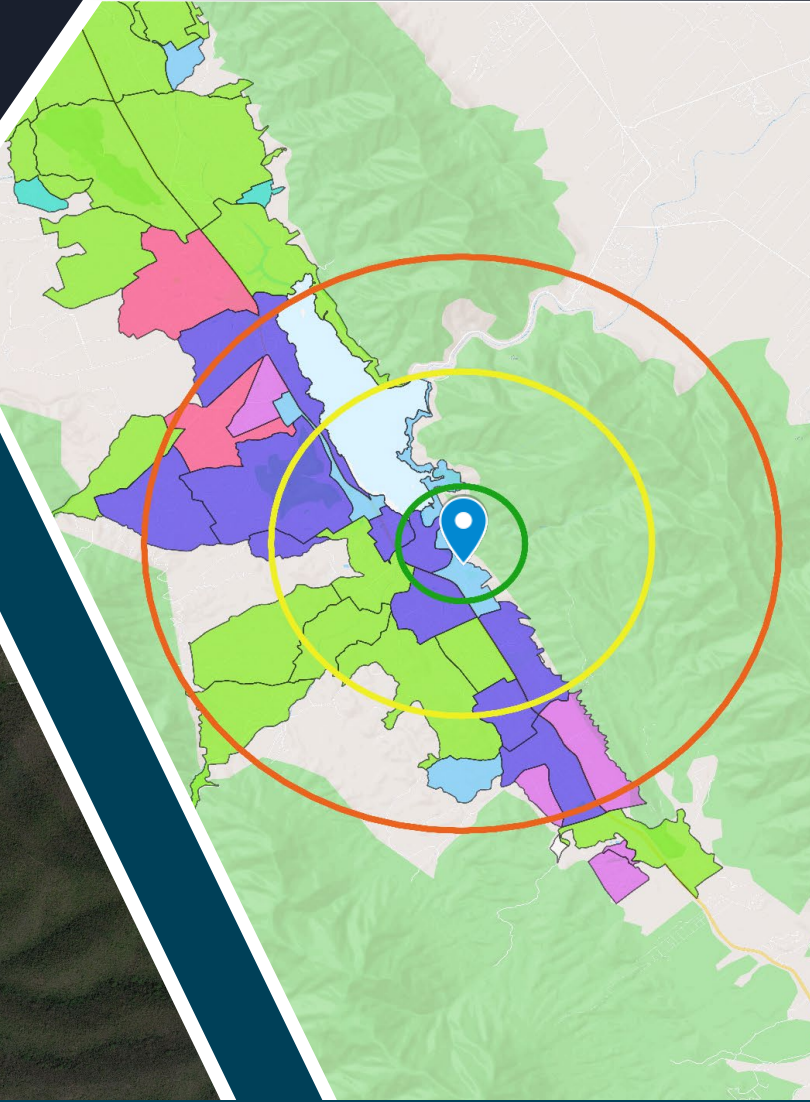
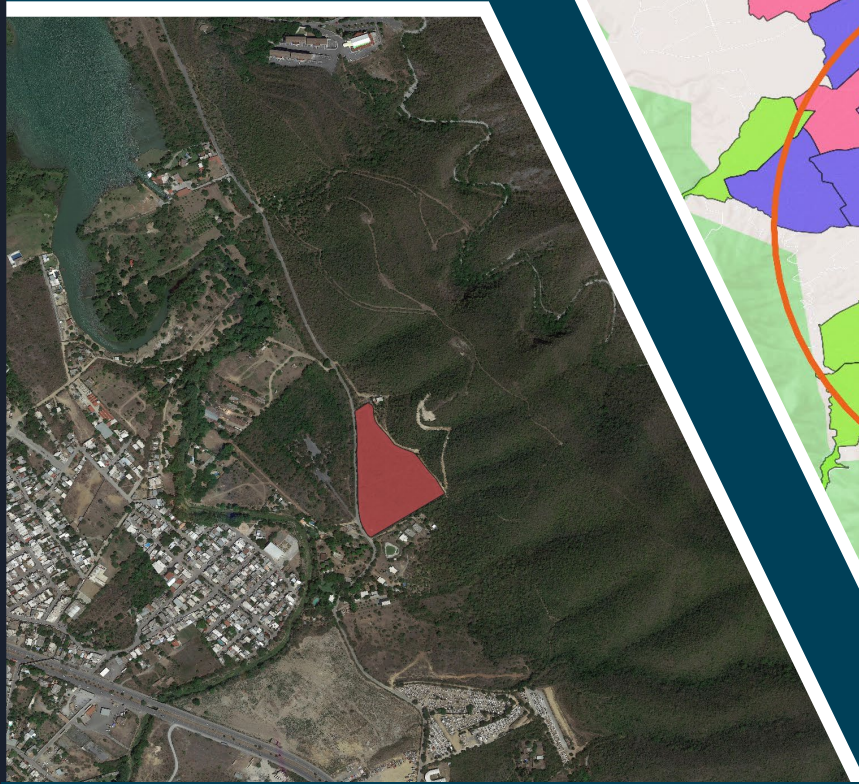

Bahía Escondida, La Rosita - Río Escondido, Santiago, N.L.

Demografía	1 km	3 km	5 km
Población	2,920	17,803	29,897
Vivienda	952	6,865	11,947
Hogares	850	5,606	9,373
A/B	13%	11%	11%
C+	19%	15%	16%
C	21%	20%	20%
C-	16%	18%	18%
D+	14%	14%	14%
D	15%	18%	18%
E	2%	4%	3%

NSE 5 km

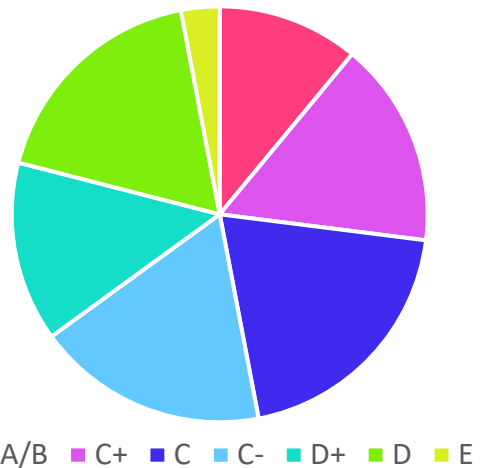

Fuentes: INEGI 2020; AMAI 2020

César Paredes Garza L.
 ceparedesgl@gmail.com
 8118015959

Rodrigo Paredes Garza L.
 rodrigoparedesgl@gmail.com
 8115001133

Bahía Escondida

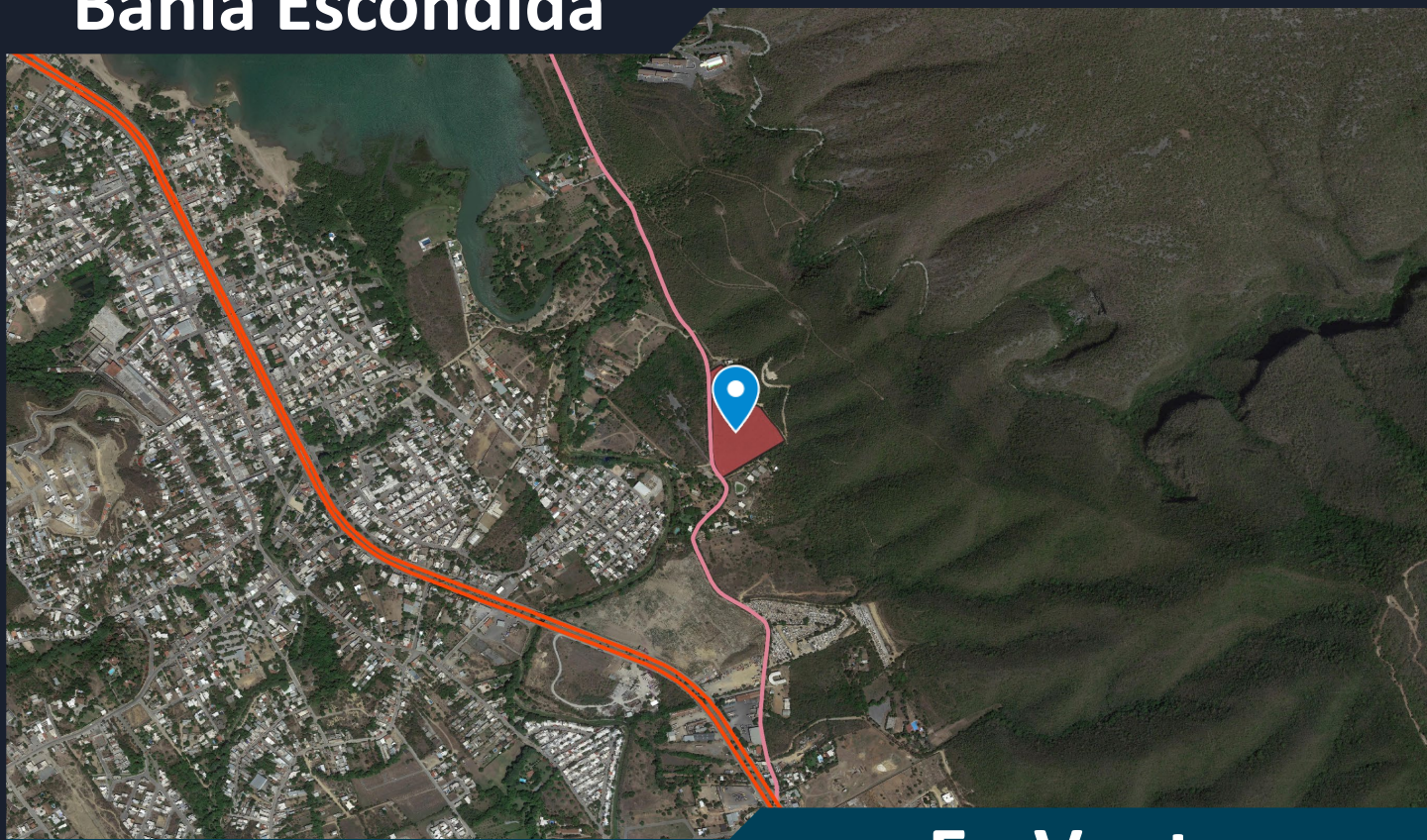

En Venta

Dirección

Bahía Escondida, La Rosita - Río Escondido, Santiago,
Nuevo León, 67300

Superficie

28,583.85 M2

Precio de Venta

\$29,500,000.00

Descripción

Cuenta con prefactibilidad (2017) de CFE y Agua y
Drenaje para el desarrollo de 72 viviendas.

César Paredes Garza L.
ceparedesgl@gmail.com
8118015959

Rodrigo Paredes Garza L.
rodrigoparedesgl@gmail.com
8115001133

Bahía Escondida

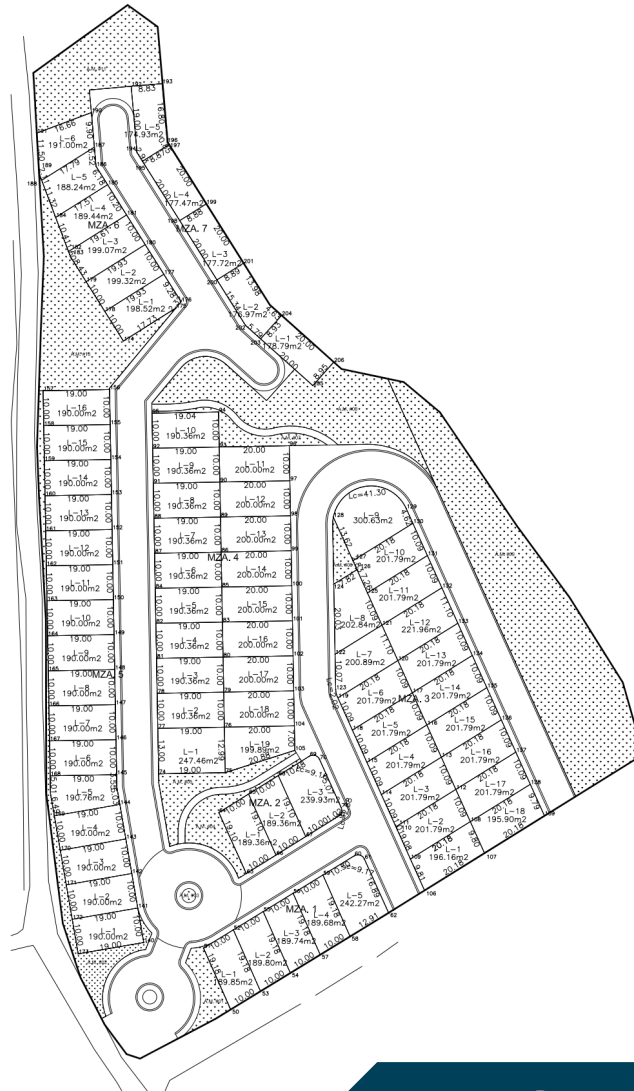

Anteproyecto

Cuadro de Áreas

Área de Polígono	28,583.85 m ²
Área de Afectación	2,278.84 m ²
Área Urbanizable	26,305.01 m ²
Área Vial Interna	6,005.01 m ²
Área Municipal	6,087.31 m ²
Área Vendible	14,212.69 m ²

Lotes Habitacionales 72

César Paredes Garza L.
ceparedesgl@gmail.com
8118015959

Rodrigo Paredes Garza L.
rodrigoparedesgl@gmail.com
8115001133