

TERRENO SANTA ROSA TAPACHULA

Tipo de propiedad: Terreno

Uso de suelo H4 Habitacional alta densidad

Superficie: 24,583.08 m²

Precio: \$13,900,000

Descripción: En Santa Rosa Tapachula, entre VALLE DE BANDERAS Y SAN JOSE DEL VALLE

AL NOROESTE: 223.09 MTS. PROPIEDAD PRIVADA

AL SURESTE: 204.65 MTS. CON CALLE 20 DE NOVIEMBRE Y PROPIEDAD PRIVADA

AL SUROESTE: 233.10 MTS CARRETERA VALLE SAN JOSE

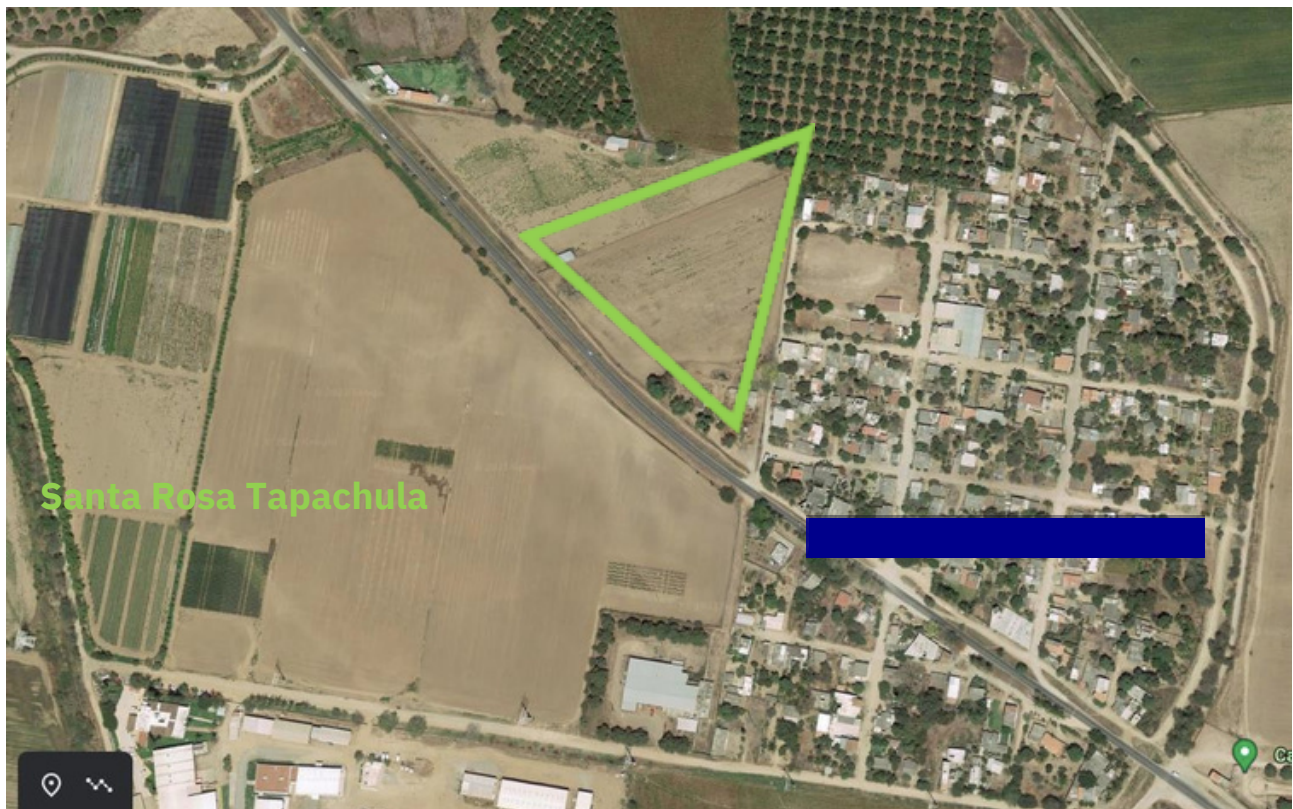

Cuenta: R003591

Clave Catastral: C59-C4-3217

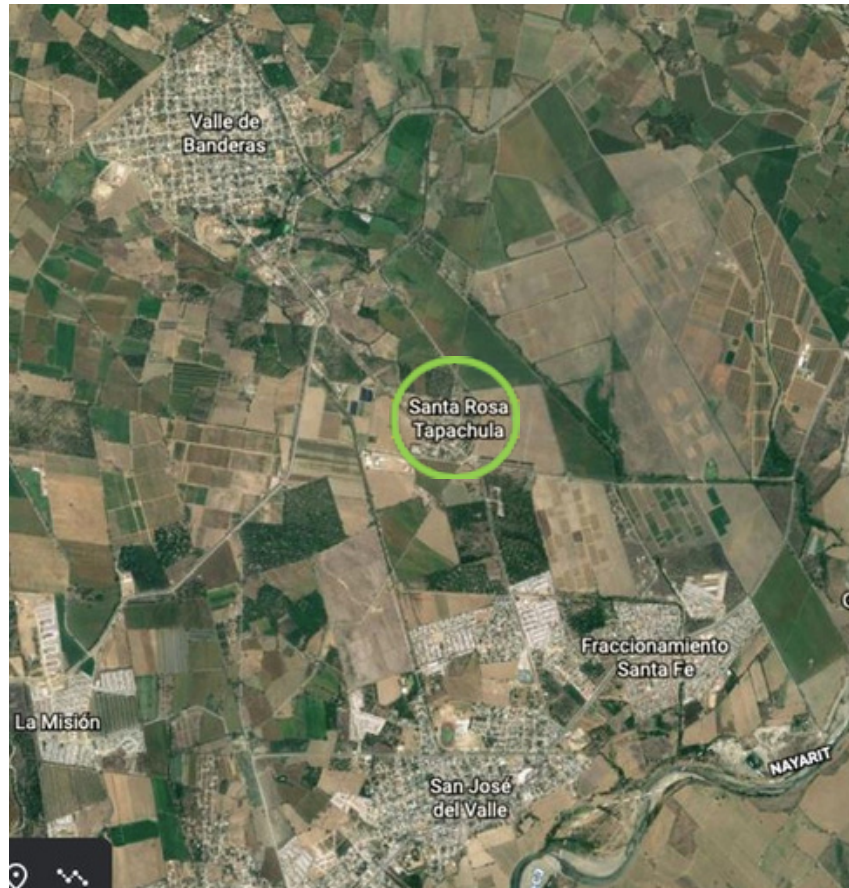

https://earth.google.com/web/search/Agr%C3%ADcola+ARAMARA,+Miguel+Hidalgo,+Santa+Rosa+Tapachula,+Nay.,+M%C3%A9xico/@20.78841283,-105.23267662,36.25879521a,1867.0837542d,35y,-0.00003084h,6.66729672t,Or/data=CigiJgokCYSEm44Q1DRAETRbvflIyTRAGfL6KDA1T1rAIVuQp_jUUFrA

