

TALLER MEXICANO DE ARQUITECTURA

PROYECTO:

HACIENDA XCANATÚN VILLAS

PROPIETARIO:

XCANATÚN ANGSANA

UBICACIÓN:

HACIENDA XCANATÚN - MÉRIDA YUCATÁN

DISEÑO ARQUITECTÓNICO:

TALLER MEXICANO DE ARQUITECTURA S.C.P

PLANO:

TORRE A - VILLA 11 _PLANTA BAJA

NO. DE PLANO:

013 - 018

CLAVE DE ARCHIVO:

ARQ-001

ESCALA:

Como se indica

FECHA:

26-06-2023

CLAVE DE PLANO:

ARQ-013

EL CONTENIDO DE ESTE PLANO Y SU INFORMACIÓN ÚNICAMENTE PODRÁ SER USADO EN EL PROYECTO PARA EL CUAL HA SIDO DISEÑADO Y NO PODRÁ SER REPRODUCIDO TOTAL O PARCIALMENTE POR MEDIOS MECÁNICOS, ELECTRÓNICOS, FOTOGRAFÍOS O CUALQUIER OTRO, SIN LA PREVIA AUTORIZACIÓN DE TALLER MEXICANO DE ARQUITECTURA S.C.P.

EL CONTENIDO DE ESTE MATERIAL SE ENCUENTRA PROTEGIDO CONFORME A LO DISPUESTO EN EL ART. 13 FRACC.VII DE LA LEY FEDERAL DEL DERECHO DE AUTOR. TALLER MEXICANO DE ARQUITECTURA S.C.P. SE RESERVA DE CONFORMIDAD CON LO DISPUESTO EN LOS ARTÍCULOS 18, 19 Y 20 DE LA LEY FEDERAL DEL DERECHO DE AUTOR, LA PROPIEDAD INTELECTUAL, ARTÍSTICA O DERECHO MORAL SOBRE LA OBRA.



CALLE 18 N° 98 x 17 y 19
COL. MÉXICO, MÉRIDA, YUCATÁN
C.P. 97125

TALLERMEXICANODEARQUITECTURA.COM

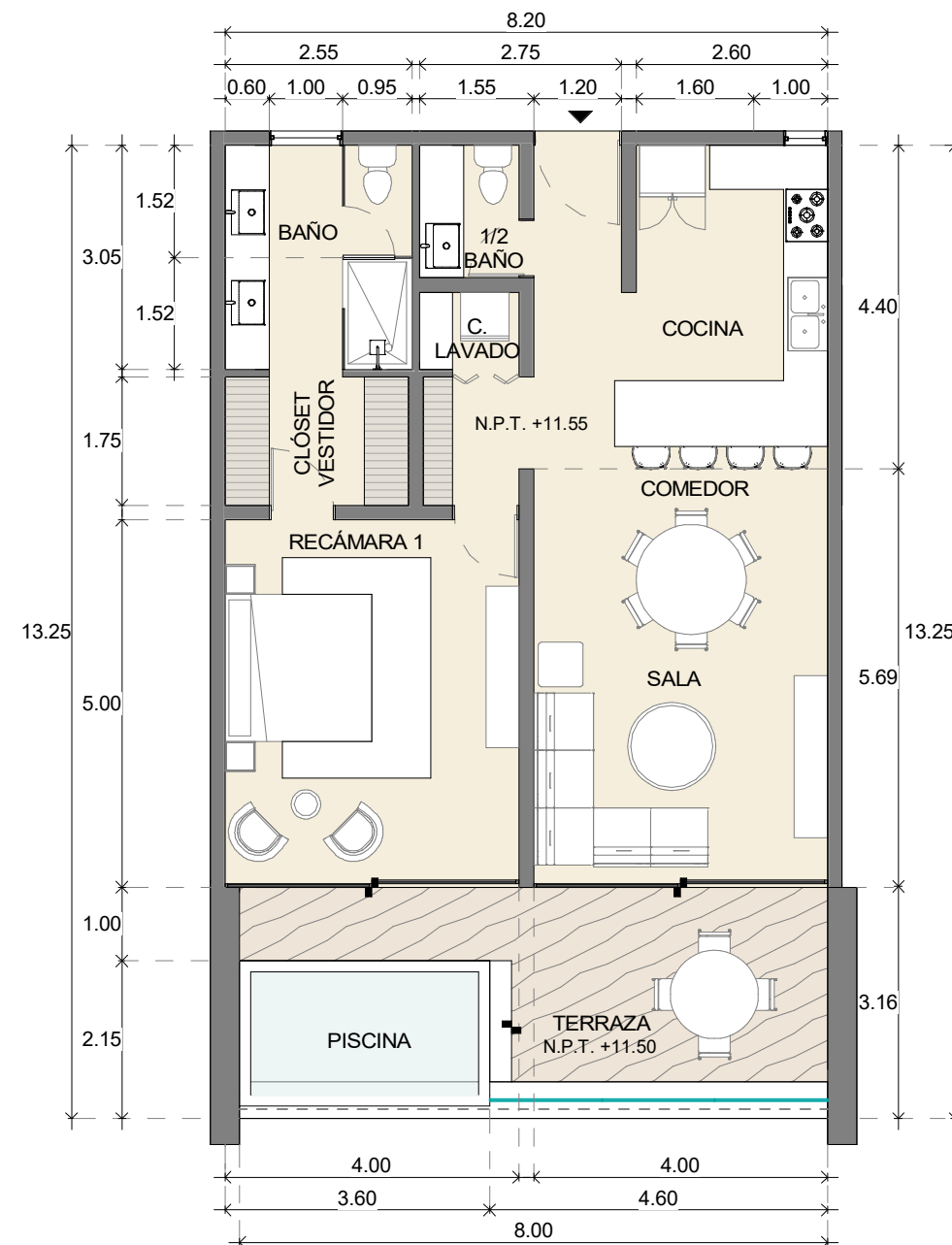

PLANTA ARQUITECTÓNICA BAJA VILLA 11

ESC- 1 : 100

| TORRE A ESTACIONAMIENTO | |
|-------------------------|--|
| | Cajones: 2 unidades (28 m ²) |
| | |

| TORRE A BODEGA | |
|----------------|-----------------------------------|
| | 1 bodega (1.5 m ²) |

| ÁREAS | |
|------------|-----------------------|
| -INTERIOR: | 88.58 M ² |
| -TERRAZAS: | 24 M ² |
| -TOTAL: | 112.58 M ² |