

LEVANTAMIENTO DEL TERRENO DE LAVOR DENOMINADO "LA MORA Y LA CAPILLA" PROPIEDAD DE LA SUCESION DEL SR. FRANCISCO GUTIERREZ EN TEOLUYUCAN EDO. DE MEXICO

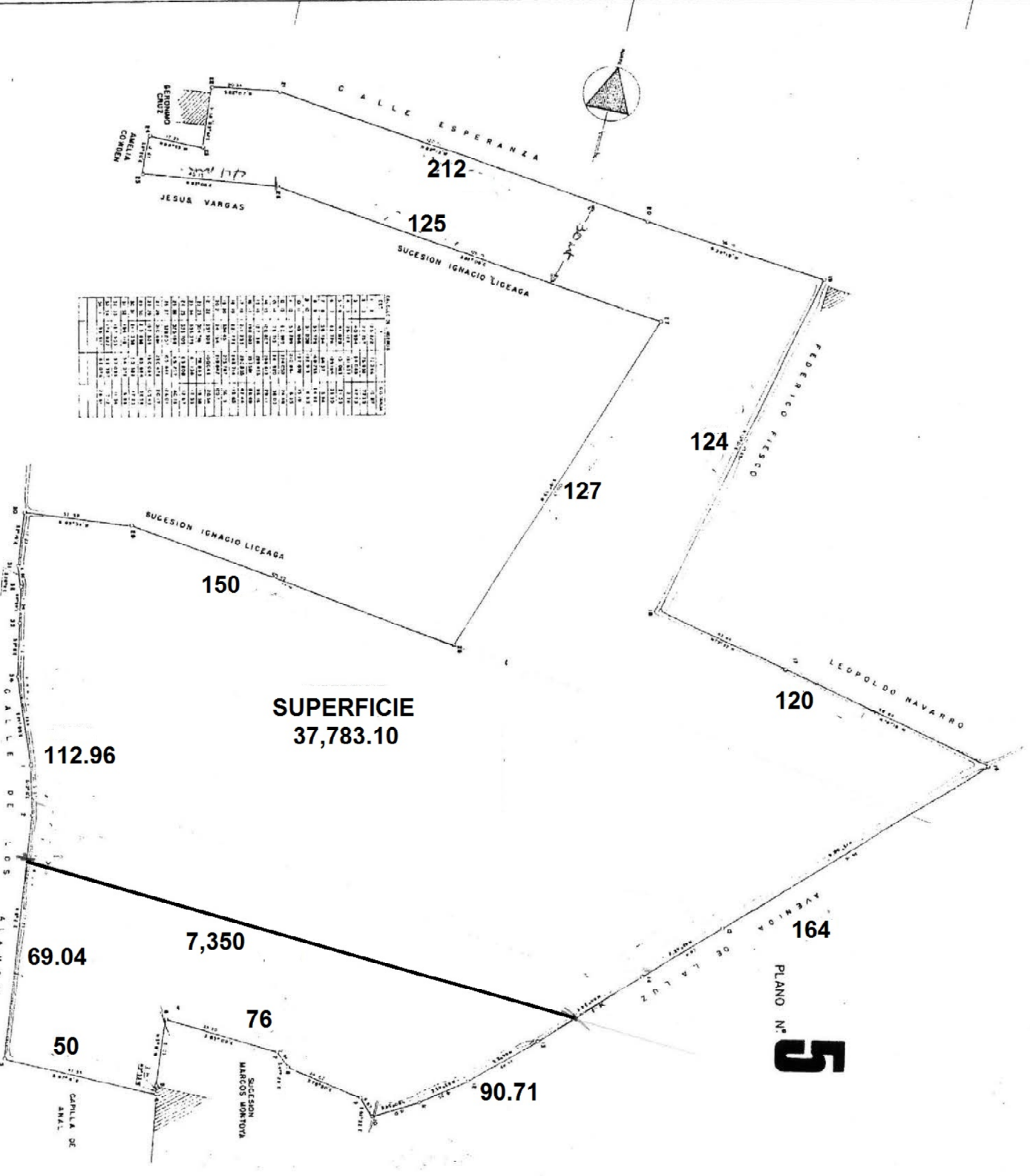

Parcela	Superficie	Valor
50	112.96	112.96
69.04	69.04	69.04
76	76	76
120	120	120
124	124	124
125	125	125
127	127	127
150	150	150
164	164	164
<b>TOTAL: 37,783.10</b>		

PLANO N° 5