



VAILES

ÍNDICE



DA CLICK PARA
NAVEGAR

01 UBICACIÓN

02 MASTER PLAN

03 VALLES

04 PROYECTO
VALLES

05 LOTE 3

06 LOTE 4

07 LOTE 5 Y 6

08 IMÁGENES

09 CONTACTO

01 UBICACIÓN

Querétaro cuenta con una ubicación geográfica inmejorable y es una de las ciudades con el mayor crecimiento económico y generación de empleos a nivel nacional.

La seguridad y su calidad de vida lo convierte en el lugar ideal para inversiones inmobiliarias.

Valles está planeado para que tengas fácil acceso a centros comerciales, educativos y de entretenimiento, hospitales y restaurantes.

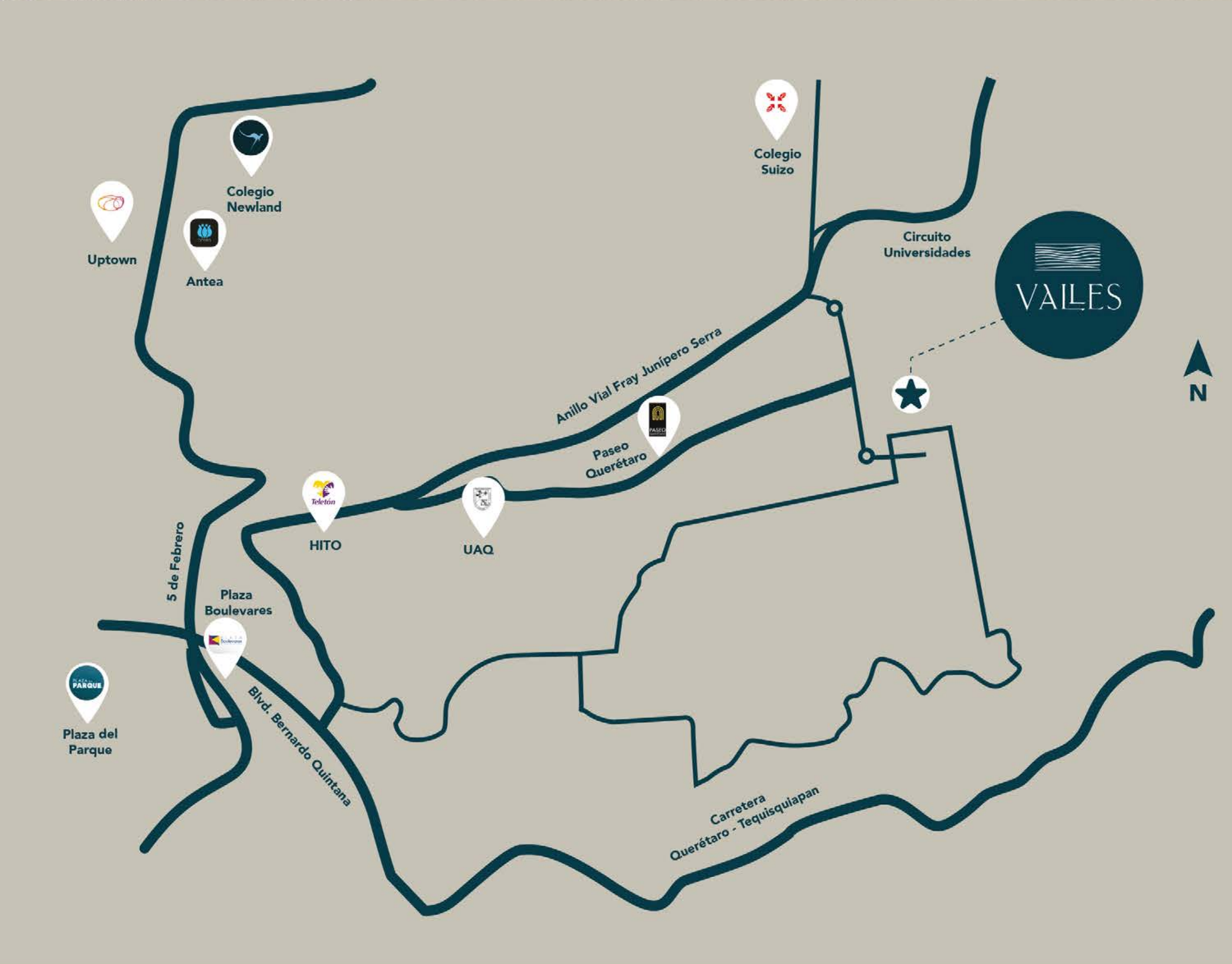

COMERCIAL

	PLAZA NÁUTICA	10 MIN.
	URBAN CENTER	10 MIN.
	ANTEA LIFESTYLE CENTER	15 MIN.
	UPTOWN	15 MIN.

EDUCACIÓN

	UNAM	15 MIN.
	UAQ	15 MIN.
	UVM	15 MIN.

TURISMO

	AEROPUERTO INTERNACIONAL	15 MIN.
--	--------------------------	---------



REGRESAR A INICIO

02 MASTER PLAN



Desarrollo de 19.2 hectáreas



3.3 Hectáreas de áreas verdes



Planeación de 410 viviendas



Acceso por Lomas del Campanario Norte



VAILES

DA CLICK PARA UBICACIÓN



Bernardo Quintana

Juriquilla

Anillo Vial Fray Junípero Serra



03 VALLES

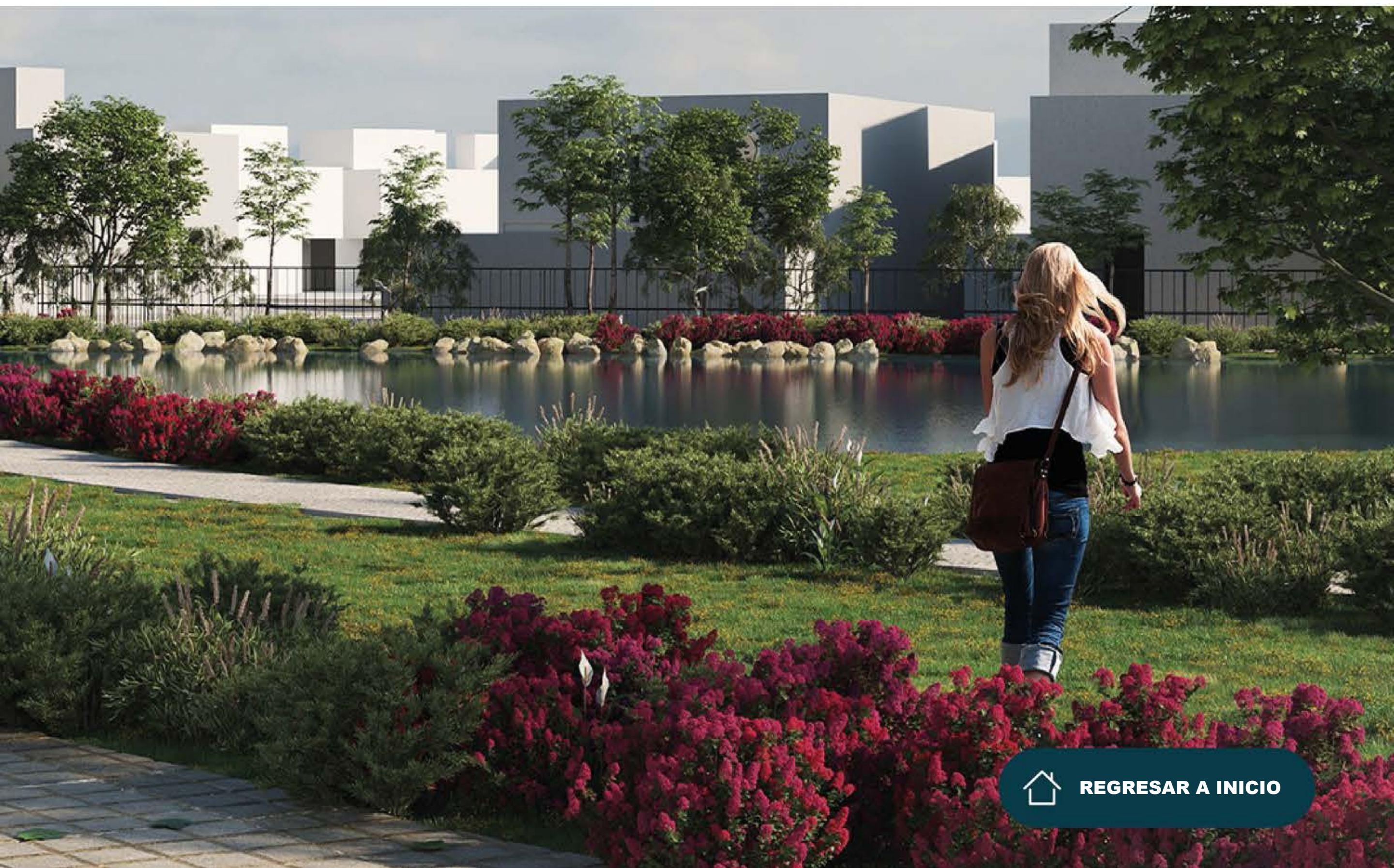

04 PROYECTO VALLES



ACCESO CONTROLADO



INSTALACIONES SUBTERRANEAS



ÁREA COMERCIAL



ÁREAS VERDES



ESPACIOS PARA MASCOTAS



1ER ETAPA

- Lote 3: 236.43 M²
- Lote 4: 235.18 M²
- Lote 5: 235.86 M²
- Lote 6: 235.30 M²

2DA ETAPA

- Lote 7: 235.26 M²
- Lote 8: 235.75 M²
- Lote 9: 235.16 M²
- Lote 10: 235.08 M²

MODELO CIELO

MODELO NUBE



REGRESAR A INICIO

04 PROYECTO VALLES

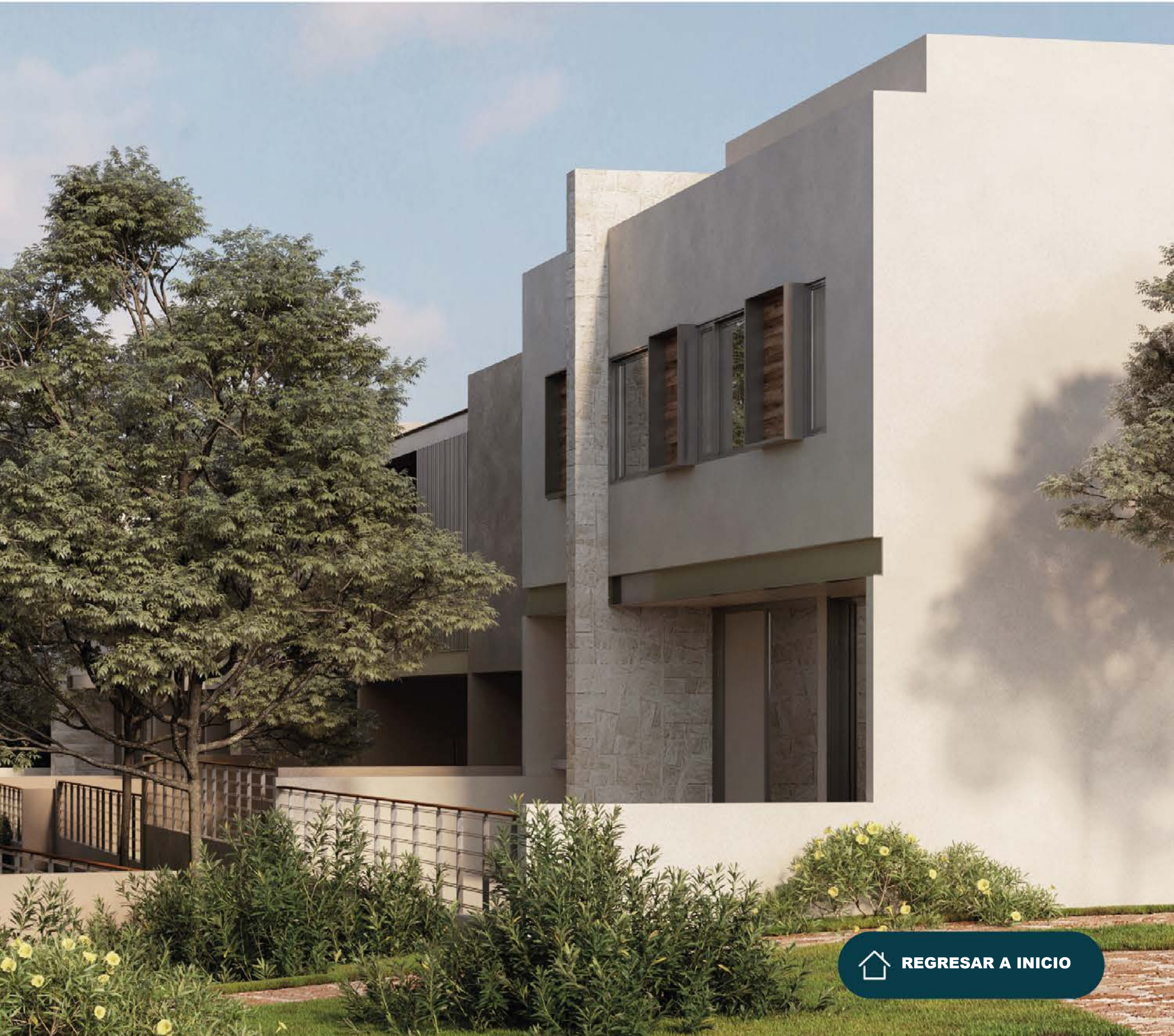

04 PROYECTO VALLES



FACHADA PRINCIPAL



05 MODELO CIELO

FACHADA POSTERIOR



 [REGRESAR A INICIO](#)

05 LOTE 3

Lote 3: 287 m²
DE CONSTRUCCIÓN

PLANTA BAJA

- Garage techado 3 vehículos
- Baño de visitas
- Sala
- Sala TV con baño
- Comedor
- Cocina equipada
- Jardín
- Bar/Terraza
- Cuarto de lavado
- Cuarto de servicio con baño



REGRESAR A INICIO

05 LOTE 3

PLANTA ALTA

- Recámara principal con sala, vestidor y baño
- 2 Recámaras con baños vestidores
- Terrazas



06 LOTE 4

Lote 4: 290 m²
DE CONSTRUCCIÓN

PLANTA BAJA

- Garage techado 3 vehículos
- Baño de visitas
- Sala
- Sala TV / Estudio
- Comedor
- Cocina equipada
- Jardín
- Bar/Terraza
- Cuarto de lavado
- Cuarto de servicio con baño



REGRESAR A INICIO

06 LOTE 4

PLANTA ALTA

- Recámara principal con sala, vestidor y baño
- 2 Recámaras con baños vestidores
- Terrazas

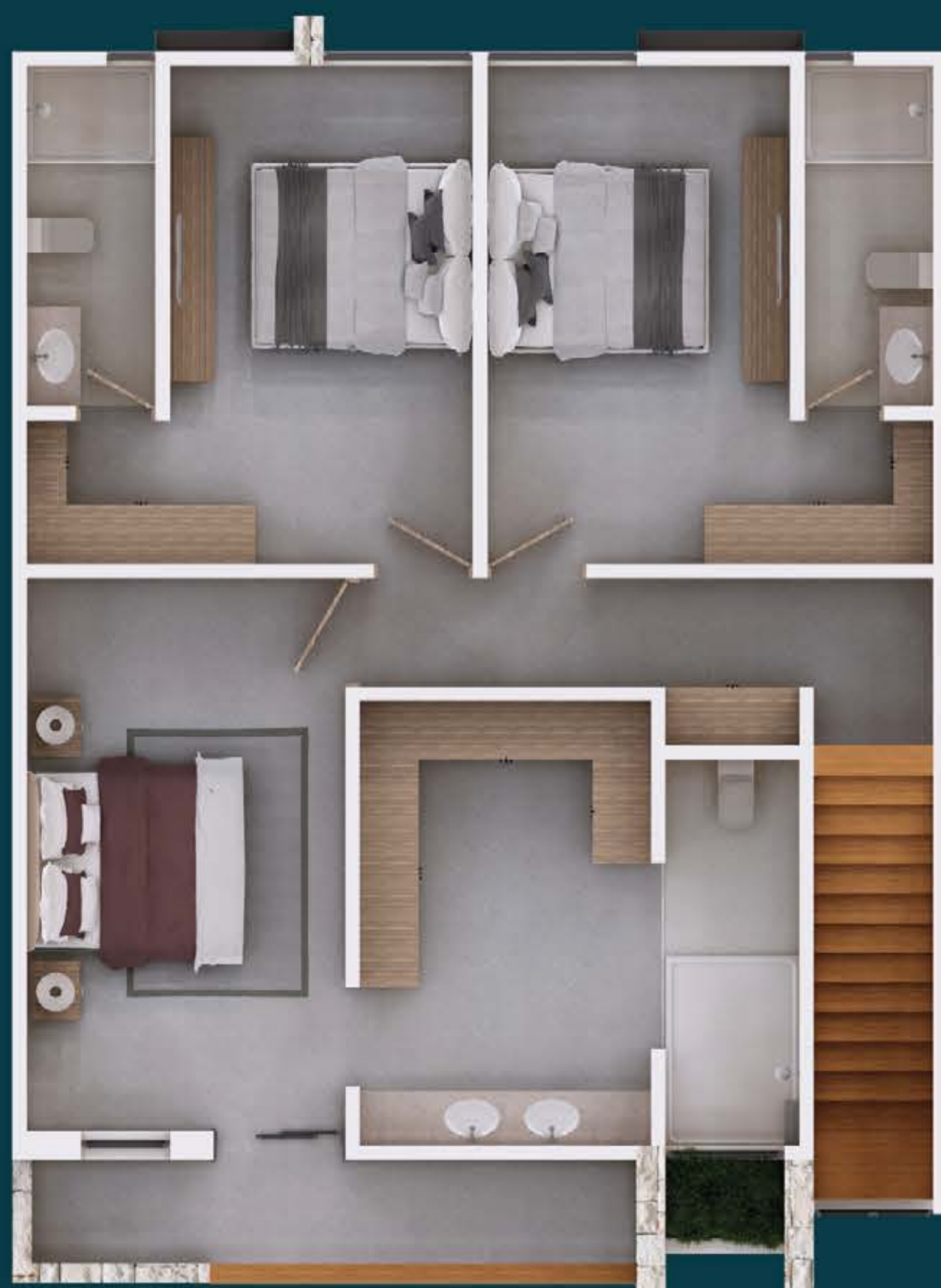

REGRESAR A INICIO

FACHADA PRINCIPAL



07 MODELO NUBE

FACHADA POSTERIOR



07 LOTE 5 Y 6

Lote 5 y 6: 270 m²
DE CONSTRUCCIÓN

PLANTA BAJA

- Garage techado 3 vehículos
- Baño de visitas
- Sala
- Sala TV con baño
- Comedor
- Cocina equipada
- Jardín
- Bar/Terraza
- Cuarto de lavado
- Cuarto de servicio con baño



REGRESAR A INICIO

07 LOTE 5 Y 6

PLANTA ALTA

Recámara principal con
vestidor y baño
2 Recámaras con baños
y vestidores
Clóset de blancos



REGRESAR A INICIO

08 IMÁGENES



[REGRESAR A INICIO](#)

08 IMÁGENES



[REGRESAR A INICIO](#)



DAR CLICK
PARA UBICACIÓN DE PROYECTO



REGRESAR A INICIO