



DEPARTAMENTO PH02 PA

NIVEL 25



ÁREAS POR ESPACIO:

- SALA COMEDOR
- VESTÍBULO
- 1/2 BAÑO
- COCINA
- ALACENA
- UTILITY
- RECÁMARA DE SERVICIO
- BAÑO DE SERVICIO
- BODEGA
- TERRAZA

SUPERFICIE HABITABLE (m)

SUPERFICIE TOTAL

| | |
|--------------|----------------------|
| 10.87 X 4.81 | 51.82 m ² |
| 1.78 X 2.36 | 4.19 m ² |
| 2.00 X 2.32 | 5.84 m ² |
| 4.98 X 4.98 | 27.30 m ² |
| 3.38 X 1.65 | 5.56 m ² |
| 2.48 X 2.19 | 7.99 m ² |
| 3.50 X 3.42 | 13.16 m ² |
| 1.50 X 2.82 | 4.24 m ² |
| 2.81 X 2.37 | 6.67 m ² |
| 8.04 X 5.08 | 40.65 m ² |

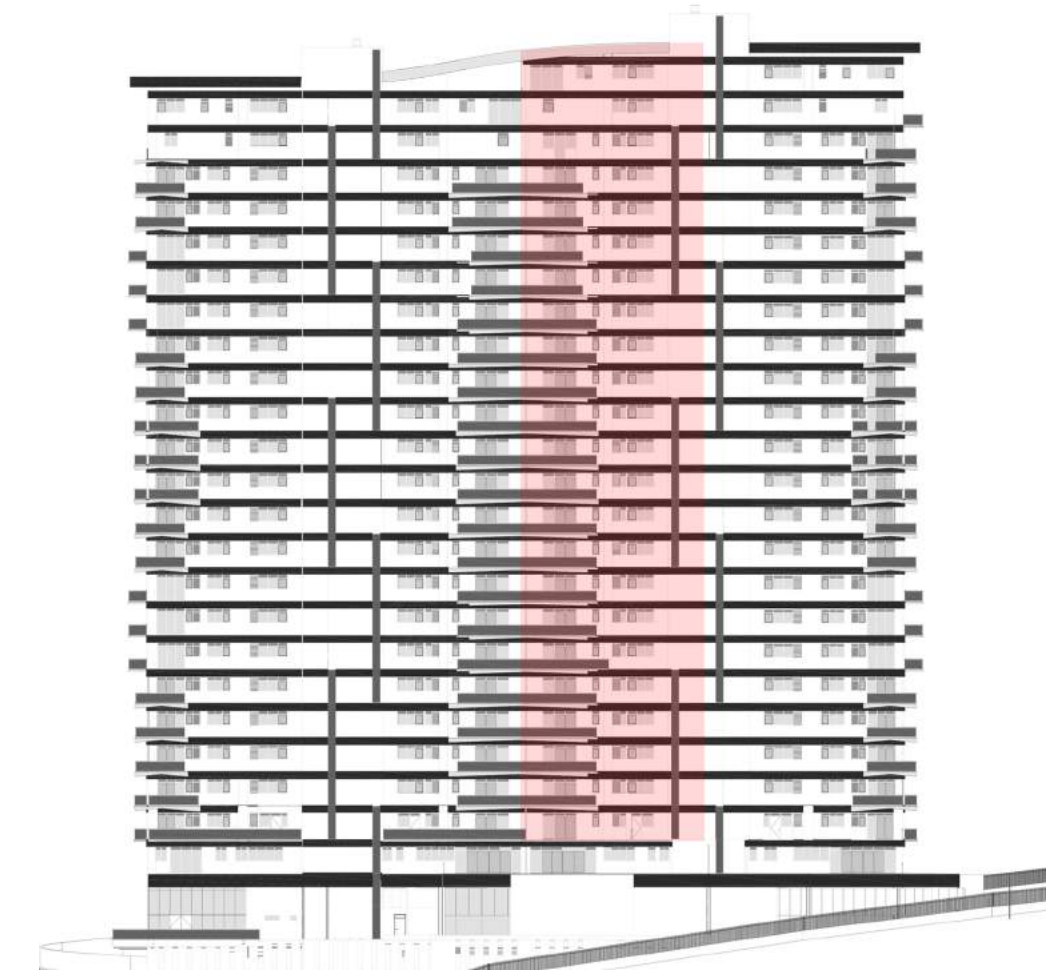

ALZADO ESQUEMÁTICO

ÁREAS GENERALES:

| | |
|---------------|-----------------------|
| -DEPARTAMENTO | 163.87 m ² |
| -TERRAZAS | 41.81 m ² |
| -TOTAL PA: | 205.68 m ² |
| -TOTAL: | 444.39 m ² |

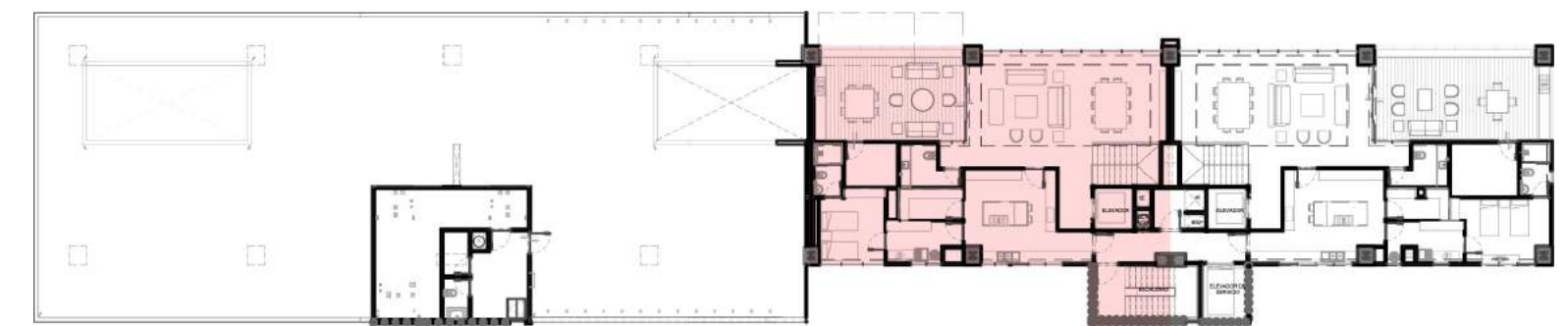

PLANTA ARQUITECTÓNICA ESQUEMÁTICA

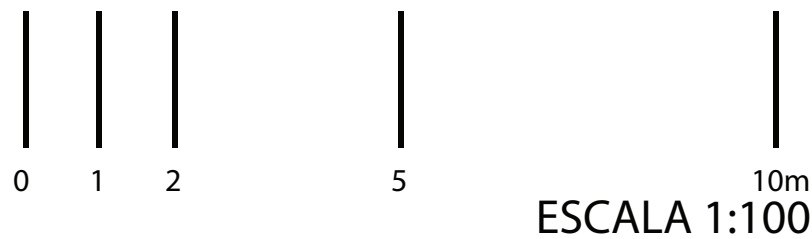

La superficie total del departamento podrá variar hasta un máximo del 5%





DEPARTAMENTO PH02 PB

NIVEL 24



ÁREAS POR ESPACIO:

| | SUPERFICIE HABITABLE (m) | SUPERFICIE TOTAL |
|----------------------------|--------------------------|------------------|
| -FAMILY ROOM | 8.05 X 4.92 | 38.43 m2 |
| -RECÁMARA PRINCIPAL | 6.20 X 4.77 | 30.64 m2 |
| -BAÑO REC. PPAL. | 3.20 X 4.95 | 14.42 m2 |
| -WALK IN CLÓSET REC. PPAL. | 3.57 X 4.95 | 17.25 m2 |
| -RECÁMARA 2 | 4.02 X 4.82 | 19.09 m2 |
| -BAÑO RECÁMARA 2 | 1.93 X 3.42 | 6.37 m2 |
| -WALK IN CLÓSET RECÁMARA 2 | 3.50 X 2.42 | 8.52 m2 |
| -RECÁMARA 3 | 4.00 X 4.82 | 19.34 m2 |
| -BAÑO RECÁMARA 3 | 2.00 X 2.88 | 5.27 m2 |
| -WALK IN CLÓSET RECÁMARA 3 | 2.31 X 1.80 | 4.14 m2 |
| -TERRAZA 1 | | 27.89 m2 |
| -TERRAZA 2 | | 6.49 m2 |

ÁREAS GENERALES:

| | |
|---------------|-----------|
| -DEPARTAMENTO | 204.26 m2 |
| -TERRAZAS | 34.45 m2 |
| -TOTAL PB: | 238.71 m2 |

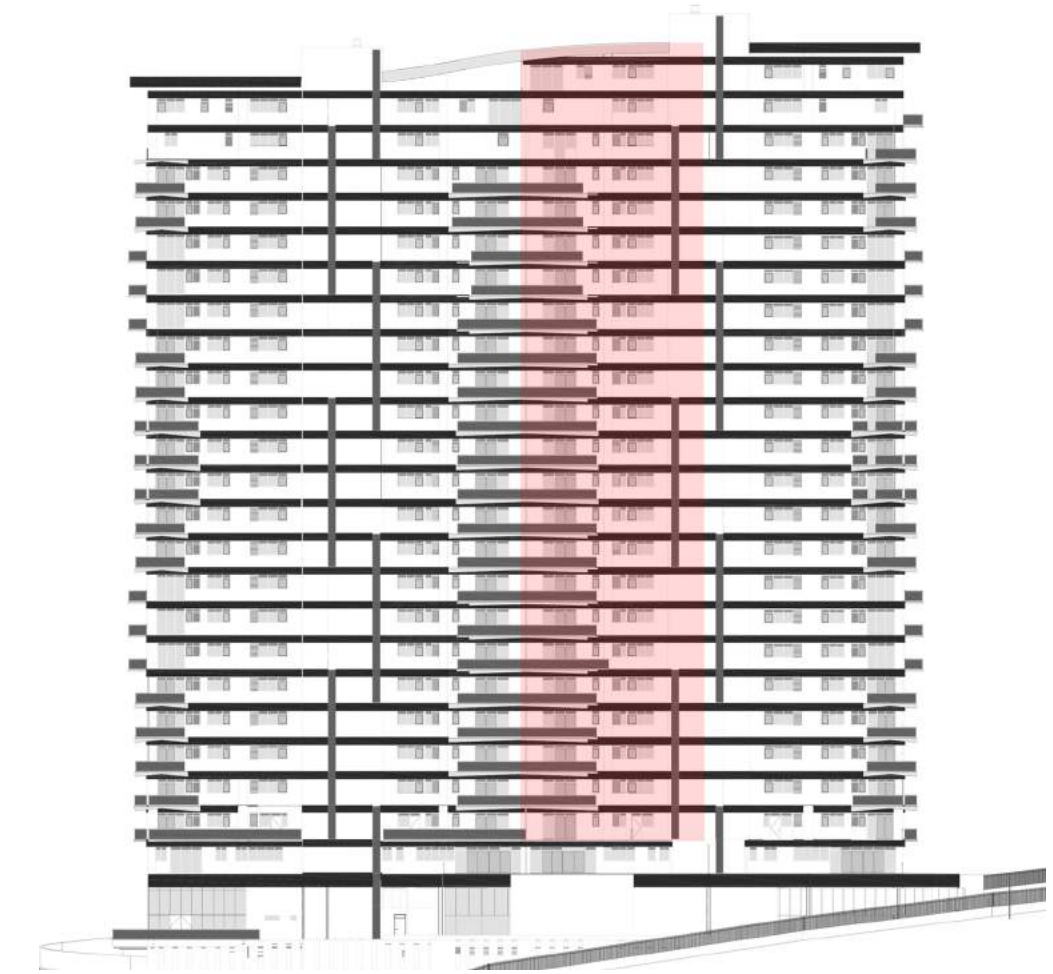

ALZADO ESQUEMÁTICO

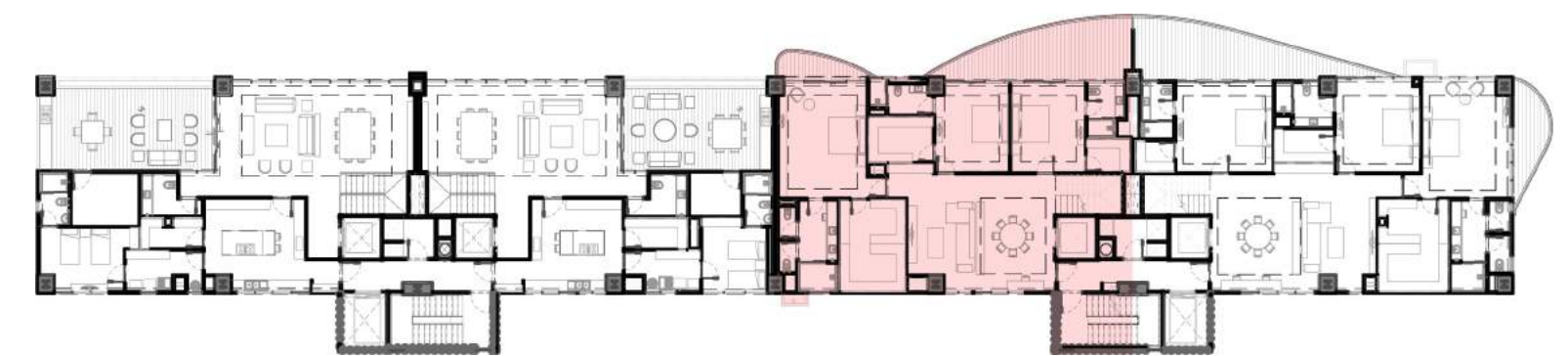

PLANTA ARQUITECTÓNICA ESQUEMÁTICA



La superficie total del departamento podrá variar hasta un máximo del 5%

