

| PUNTOS GEOREFERENCIADOS                    |                     |                 |               |            |
|--|---------------------|-----------------|---------------|------------|
| PROYECCION UTM ZONA 19 NORTE               |                     |                 |               |            |
| FACTOR DE ESCALA CONCORDADO = 0.9996027115 |                     |                 |               |            |
| VERTICE                                    | ESTE (X)            | NORTE (Y)       | ANTERIORIDAD  | FECHA      |
| PG-01                                      | 563438.96           | 2055707.98      | HTO DE HIERRO | 10/04/2019 |
| PG-02                                      | 560318.91           | 2055708.98      | HTO DE HIERRO | 10/04/2019 |
| VINCULACION A LA RED GEOGRAFICA DE LA J    |                     |                 |               |            |
| REP. J.                                    | EPOCA DE REFERENCIA |                 |               | FECHA      |
| SPICD                                      | 3070.03             |                 |               | 06/25/2018 |
| COORDENADAS GEOGRAFICAS                    |                     |                 |               |            |
| CORS VINCULADA                             | LATITUD             | LONGITUD        | VINCULACION   | FECHA      |
| RDH  | N 1° 35' 53.6087" W | 47° 38' 55.517" | REP. J.       | 13/5/2017  |

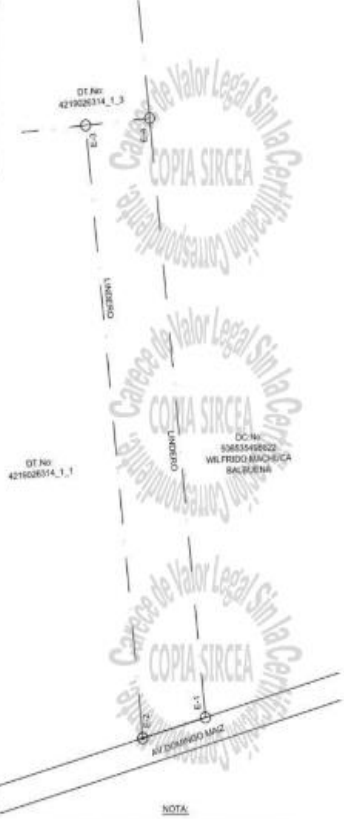

16/07/2019 04:33 PM

FEA3631764244637A

| COORDENADAS UTM, ZONA 19 NORTE |             |         |           |            |
|--------------------------------|-------------|---------|-----------|------------|
| EST.                           | RUMBOS      | DIST.   | ESTE(X)   | NORTE(Y)   |
| E-1                            | S 73° 22' W | 26.45m  | 563476.81 | 2055819.06 |
| E-2                            | N 5° 48' W  | 223.77m | 563451.47 | 2055811.49 |
| E-3                            | N 84° 12' E | 25.97m  | 563428.88 | 2056034.12 |
| E-4                            | S 5° 48' E  | 218.80m | 563454.72 | 2056036.74 |

REPUBLICA DOMINICANA  
PODER JUDICIAL  
JURISDICCION INMOBILIARIA  
DIRECCION REGIONAL DE MENSURAS CATASTRALES  
DEPARTAMENTO ESTE

**PLANO INDIVIDUAL**

OPERACION: SUBDIVISION

DESIGNACION CATASTRAL DE ORIGEN: D.C. No. 106630309982 D.C. No.

DESIGNACION TEMPORAL: 4219026314 DCP 5053245225

PROVINCIA: LA ALTAGRADA

MUNICIPIO: HIGUAY

SECCION: VERON - BAVARO - PUNTA CANA (D.M.)

LUGAR: VERON

REFERENCIAS DE UBICACION:  
ESTE INMUEBLE SE ENCUENTRA UBICADO ENTRANDO POR EL CRUCE DOMINGO MAIZ A UNOS 700 m. AL MANO DERECHA SE ENCUENTRA EL INMUEBLE DEL MUNICIPIO DE SALVAJEON DE HIGUAY, PROVINCIA LA ALTAGRADA, EN LAS COORDENADAS:  
X = 563476.81 Y = 2055819.06

SUPERFICIE PARCELA: 4,747.89 m<sup>2</sup> ESCALA: 1:1,700

OBSERVACIONES: PARCELA YERMO

DESIGNACION CATASTRAL POSICIONAL:

ADM. ENL. OTORG. J. MORALES RODRIGUEZ

NOTA:  
ESTE INMUEBLE SE LEVANTO POR EL METODO (NTRIP)  
CONECTADO A LA ESTACION BASE CORS PRIVADA (RDH).

| COORDENADAS UTM, ZONA 19 NORTE |             |         |           |            |
|--------------------------------|-------------|---------|-----------|------------|
| EST.                           | RUMBOS      | DIST.   | ESTE(X)   | NORTE(Y)   |
| E-1                            | S 73° 22' W | 26.45m  | 563476.81 | 2055819.06 |
| E-2                            | N 5° 48' W  | 223.77m | 563451.47 | 2055811.49 |
| E-3                            | N 84° 12' E | 25.97m  | 563428.88 | 2056034.12 |
| E-4                            | S 5° 48' E  | 218.80m | 563454.72 | 2056036.74 |

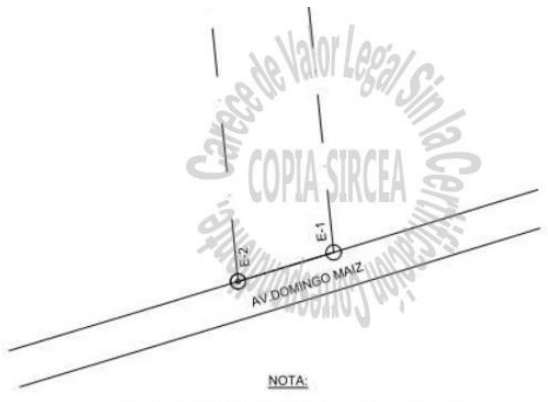

NOTA:  
ESTE INMUEBLE SE LEVANTO POR EL METODO (NTRIP)  
CONECTADO A LA ESTACION BASE CORS PRIVADA (RDH).

| COORDENADAS UTM, ZONA 19 NORTE |             |         |           |            |
|--------------------------------|-------------|---------|-----------|------------|
| EST.                           | RUMBOS      | DIST.   | ESTE(X)   | NORTE(Y)   |
| E-1                            | S 73° 22' W | 28.65m  | 583418.81 | 2055811.48 |
| E-2                            | N 5° 48' W  | 223.77m | 583451.47 | 2055811.48 |
| E-3                            | N 84° 12' E | 25.97m  | 583429.88 | 2056034.12 |
| E-4                            | S 5° 48' E  | 218.80m | 583454.72 | 2056036.74 |

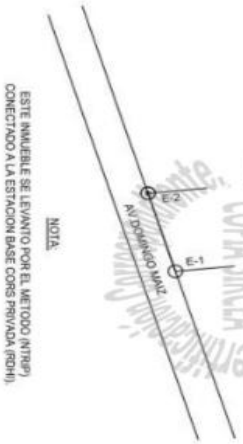

ESTE INANIBLE SE LEVANTO POR EL METODO (MTRP) CONECTADO A LA ESTACION BASE CONS PRIVADA (RCHN).

|   |                                    |
|---|------------------------------------|
| <b>REPUBLICA DOMINICANA</b><br>PODER JUDICIAL<br>JURISDICCION INMOBILIARIA<br>DIRECCION REGIONAL DE MENSURAS CATASTRALES<br>DEPARTAMENTO ESTE   |                                    |
| <b>PLANO INDIVIDUAL</b>   |                                    |
| OPERACION   | SUBDIVISION                        |
| DESIGNACION CATASTRAL DE ORIGEN   | DC. No. 50653030992 D. C. No.      |
| DESIGNACION TEMPORAL  | 4219620314                         |
| PROVINCIA   | LA ALTAGRACIA                      |
| MUNICIPIO   | MISOLEY                            |
| SECCION   | VERON - BAYARO - PUNTA CANA (D.M.) |
| LUGAR   | VERON                              |
| REFERENCIAS DE UBICACION:   |                                    |
| ESTE INANIBLE SE ENCUENTRA UBICADO ENTORNADO POR EL CRUCE DOMINGO MALEA UNOS 750 M AL NOROCCIDENTE DE ENFOQUE AL INMOBIL, DEL MUNICIPIO DE SALIN EN DISTRITO PERIQUICH LA ALTAGRACIA EN LAS COORDENADAS<br>X: 580476.81 Y: 2056110.06 |                                    |
| SUPERFICIE PARCELA  | 5.8188 m <sup>2</sup>              |
| ESCALA  | 1:1.700                            |
| OBSERVACIONES:  | INANIBLE VERON                     |
| DESIGNACION CATASTRAL POSICIONAL:   |                                    |
|   | NO. LAFERIA                        |
|   | 3                                  |
|   | 17                                 |

Astrid Evelyn Martínez Rodríguez