



THIS IS  
**ALDEA PARK**



the right

place

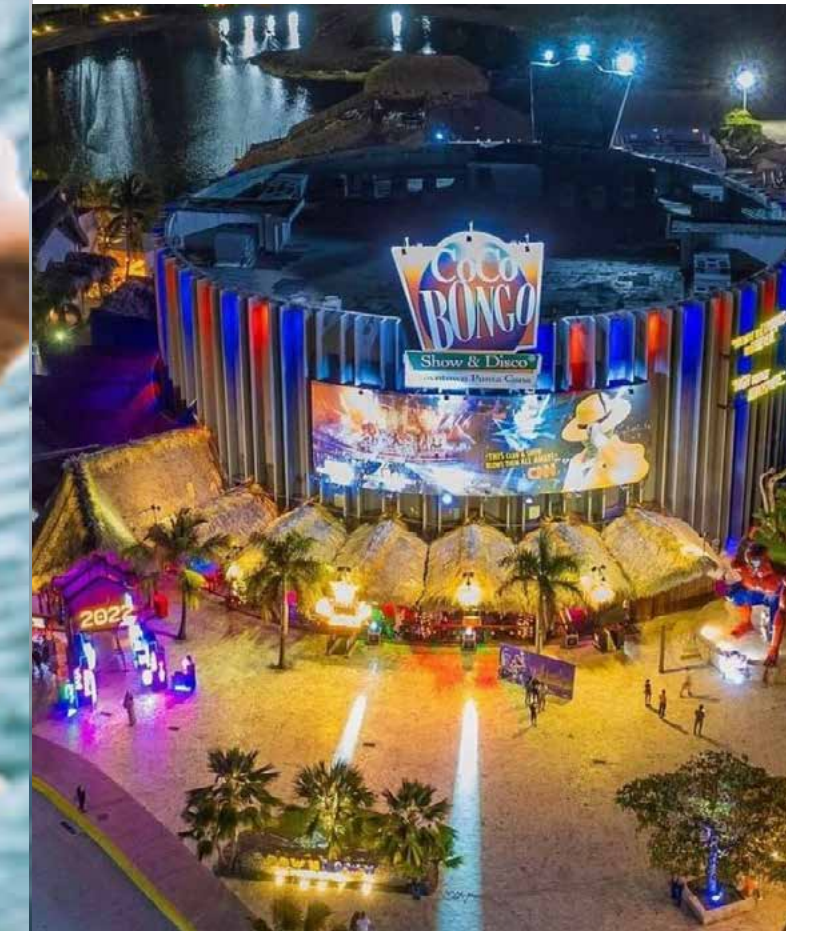

**Aldea Park** permite que todos los residentes tengan acceso a un **estilo de vida único en Downtown Punta Cana®** con amenidades como restaurantes, iglesia, piscinas, deportes acuáticos, canchas, etc.

# A pocos minutos de todo

- Ciudad Deportiva ..... 1 minuto
- Caribbean Lake Park ..... 1 minuto
- Iglesia ..... 1 minuto
- Downtown Mall ..... 3 minutos
- Hard Rock Cafe ..... 4 minutos
- Playa Bávaro ..... 10 minutos
- Aeropuerto ..... 10 minutos



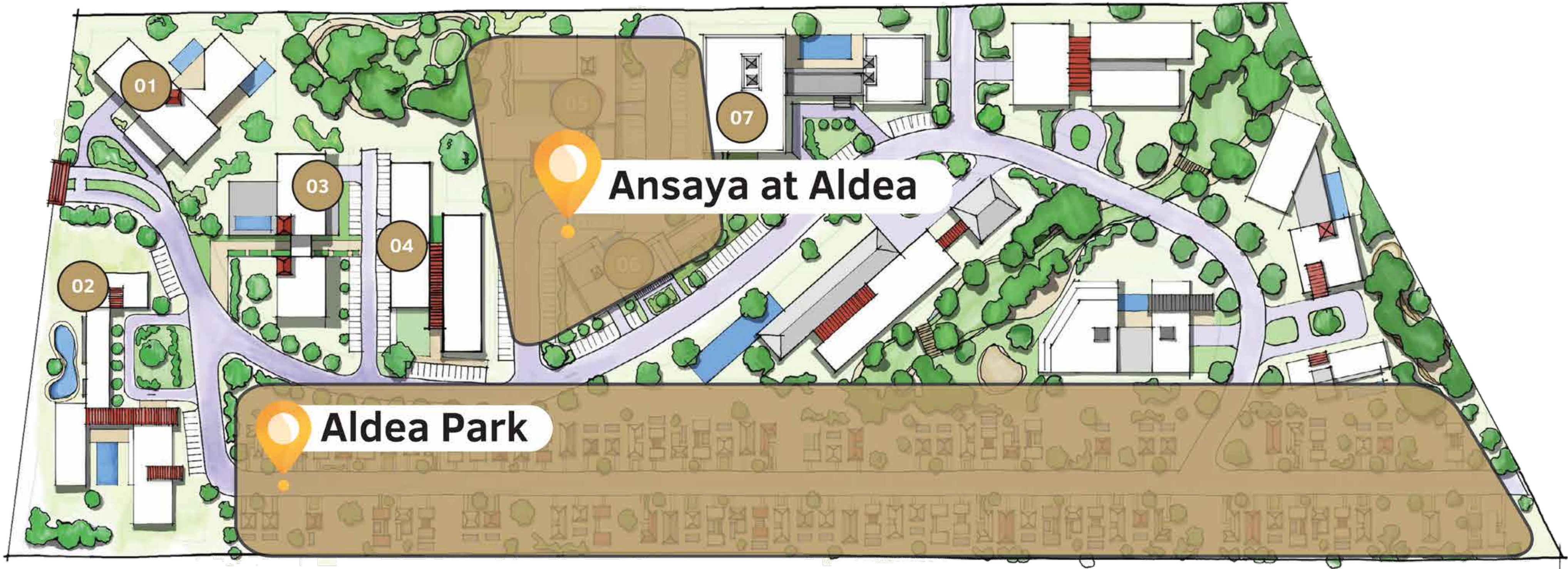



## ☞ Tipos de Unidades **Unit Types**

# VILLA TAO



Renders are conceptual and subject to change. Imágenes del proyecto son conceptuales y sujetas a cambios.

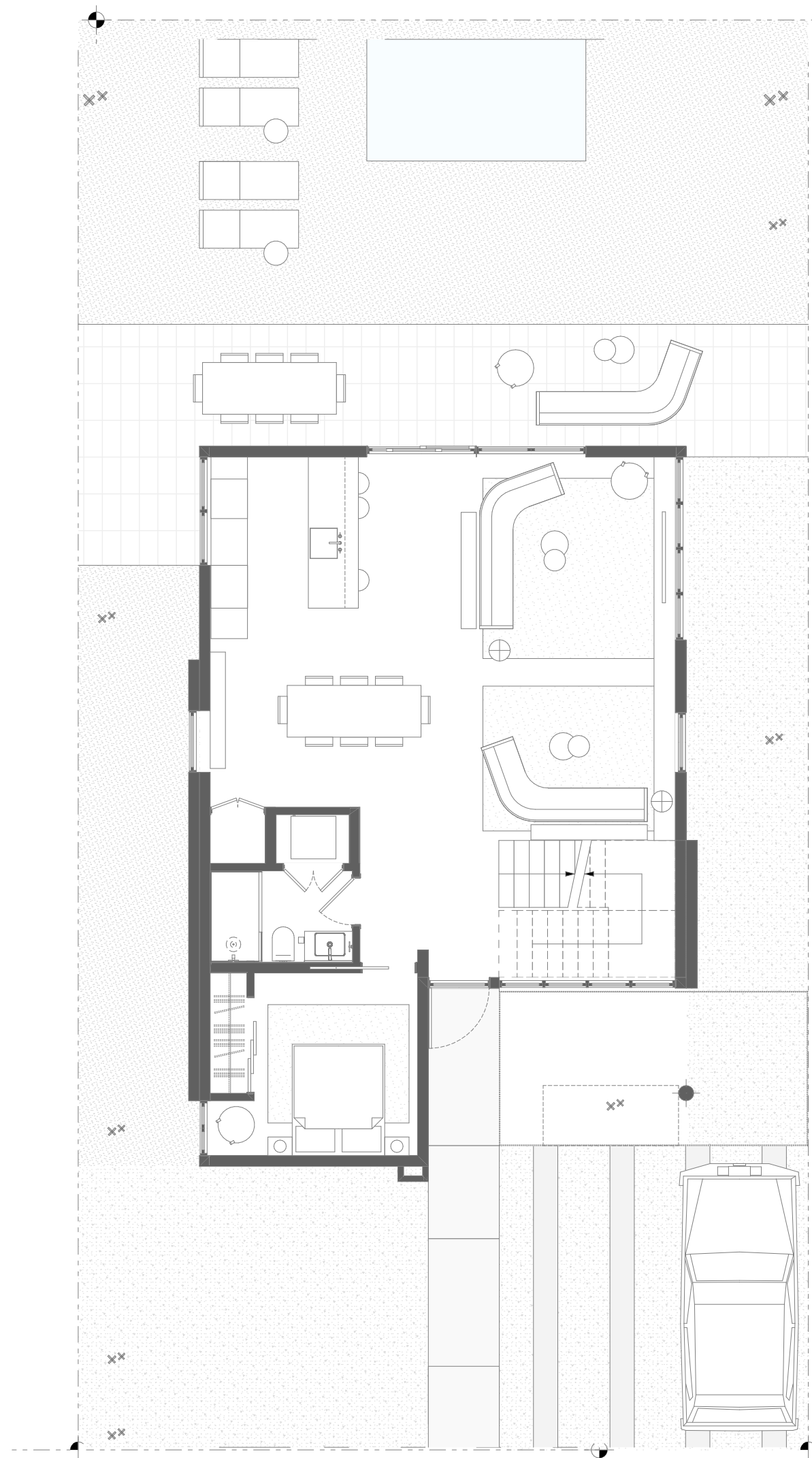

# PLANTA 1ER NIVEL

Distribución 154 m2 de construcción

1. Vestíbulo de entrada
2. Habitación de visitas
3. Baño completo
4. Área de lavado
5. Área de comedor
6. Sala de estar
7. Isla con desayunador
8. Área de lavado
9. Terraza
10. Área para piscina o jacuzzi

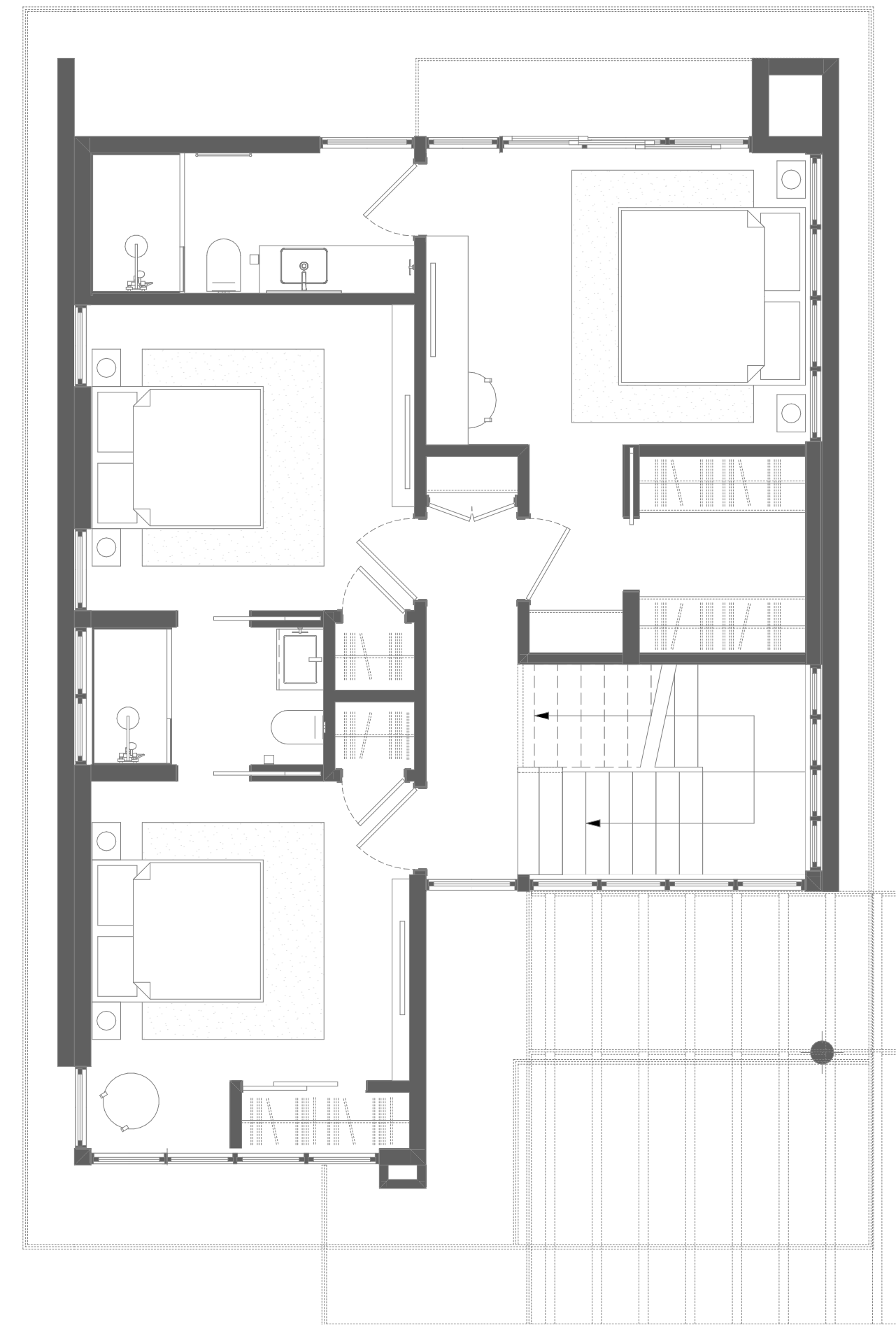

# PLANTA 2DO NIVEL

Distribución 154 m2 de construcción

1. Dormitorio principal
2. Baño principal
3. Vestidor
4. Balcón dormitorio principal
5. Dormitorio 02
6. Dormitorio 03
7. Baño compartido
8. Closet de línea blanca (2)



# VILLA TAO



*Renders are conceptual and subject to change. Imágenes del proyecto son conceptuales y sujetas a cambios.*



 Renders are conceptual and subject to change. Imágenes del proyecto son conceptuales y sujetas a cambios.



# VILLA TUK

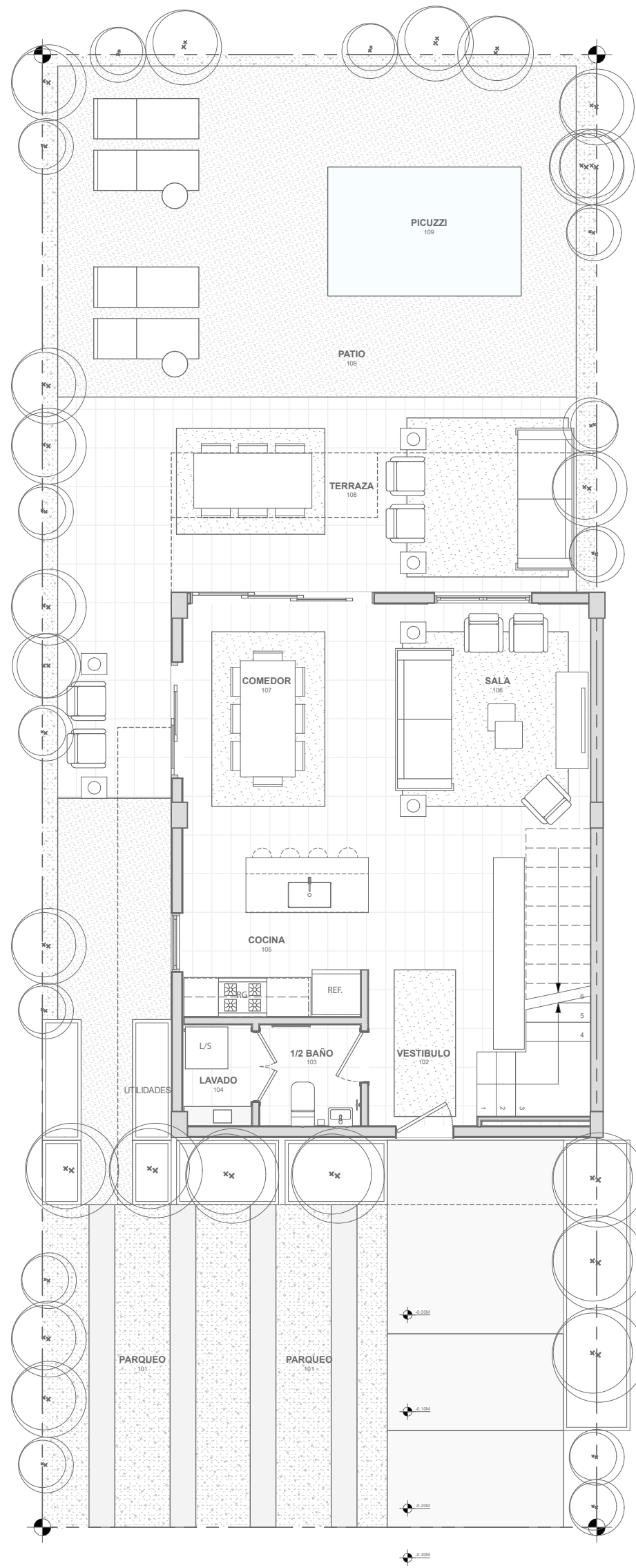

# PLANTA 1ER NIVEL

Distribución 118 m2 de construcción

1. Vestíbulo
2. Salón
3. Comedor
4. Cocina
5. Terraza
6. Patio
7. Picuzzi

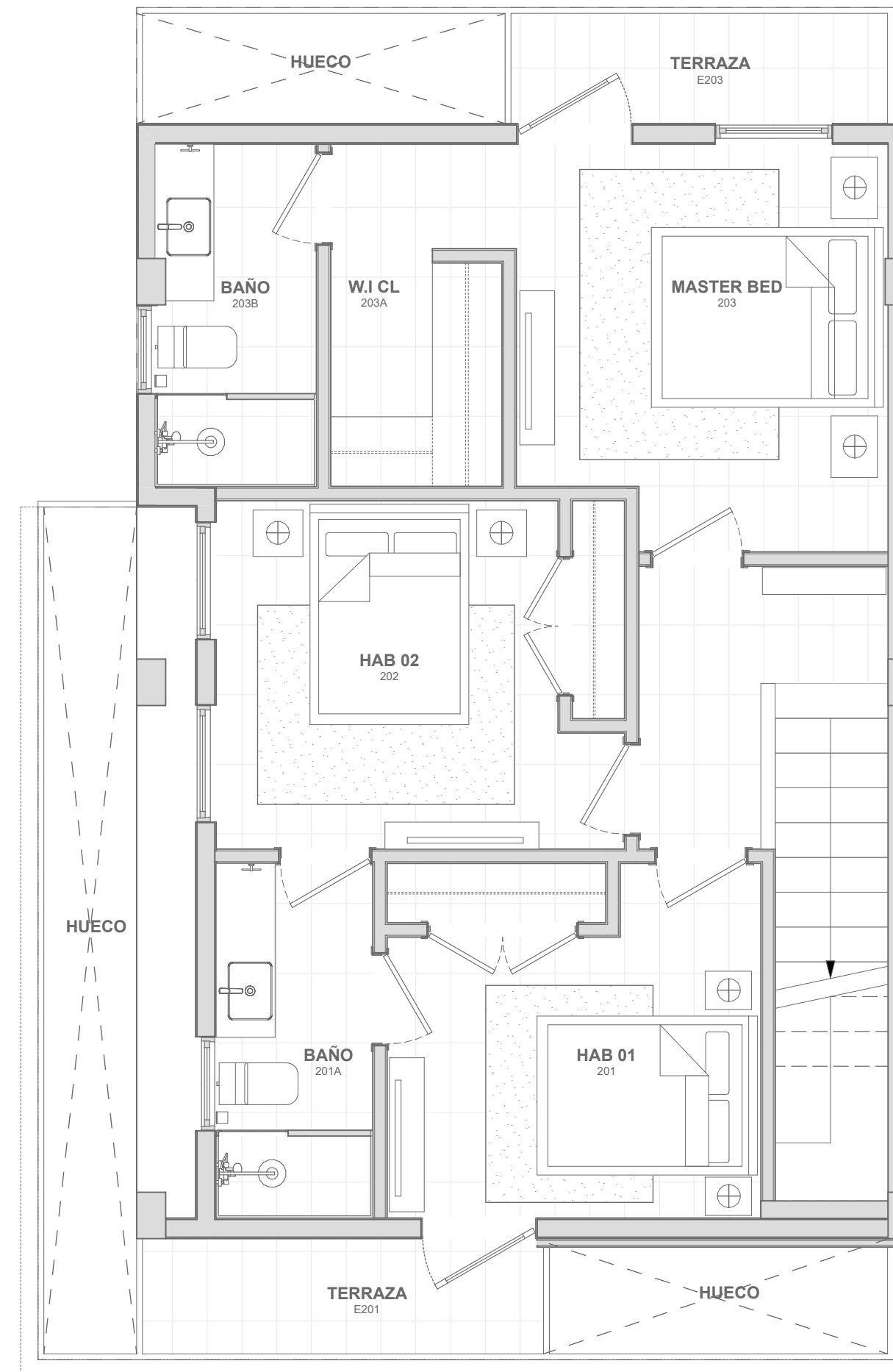

# PLANTA 2DO NIVEL

Distribución 118 m2 de construcción

1. Dormitorio 01
2. Dormitorio 02
3. Dormitorio principal
4. Balcón dormitorio principal
5. Dormitorio 01
6. Baño compartido
7. Baño principal

# VILLA TUK



*Renders are conceptual and subject to change. Imágenes del proyecto son conceptuales y sujetas a cambios.*



 Renders are conceptual and subject to change. Imágenes del proyecto son conceptuales y sujetas a cambios.

# CONOCE AL DESARROLLADOR MEET THE DEVELOPER

Ejecutivos con experiencia comprobada · Executives with proven experience



## Bluewave

Development

Bluewave® es un grupo empresarial enfocado en el área de la construcción en la zona de Punta Cana (principal polo turístico del país).

*Bluewave® is a company focused on the construction sector in the Punta Cana region (the main tourist destination in the country).*



## Bluewave

Agregados

Actualmente es la mayor productora de agregados en la Zona Este de República Dominicana.

*It is currently the largest producer of aggregates in the Eastern Zone of the Dominican Republic.*



## Bluewave

Construcción

Dedicada a la construcción de proyectos de infraestructura y residenciales.

*Dedicated to the construction of infrastructure and residential projects.*



## Bluewave

Asfaltos

División dedicada a la reparación y asfaltado de calles en proyectos privados.

*Division dedicated to the repair and asphalting of streets in private projects.*



Actualmente es la principal concretera en el área residencial en Punta Cana.

*It is currently the main concrete company in the residential area in Punta Cana.*

## Plan de Pago

20%

INICIAL  
AT SIGNING

30%

CONSTRUCCIÓN  
DURING CONSTRUCTION

50%

PAGO FINAL  
AT UNIT HANDOVER

**Reserva con USD\$3,000**

\*Descuento sujeto a formas de pago

## Upgrades

- El picuzzi tiene un costo adicional de US\$ 14,500 (2x3 metros) o US\$18,500 (2x4 metros).
- El pergolado trasero de la Villa Tuk tiene un costo adicional de US\$12,500.
- BBQ US\$5,000.



# Get Your Unit Today!