

DEPARTAMENTO
INDUCHA
RENTA

DEPARTAMENTO | **NDUCHA**

RENTA

\$43,000 MXN

AMUEBLADO

\$53,000 MXN

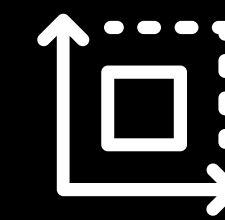

SUPERFICIE
415 m²

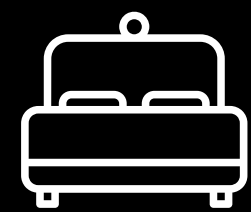

3
RECÁMARAS

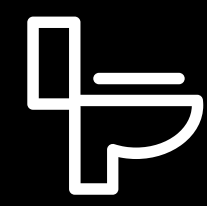

3 1/2
BAÑOS

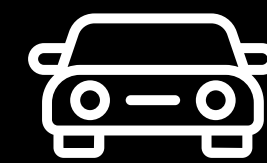

4
ESTACIONAMIENTOS



Puebla es una ciudad de riqueza cultural y patrimonial digna de generar admiración en quien la vive y a quien le pertenece. El valle rodeado de montañas, volcanes y brazos de vialidades, donde los materiales naturales y la intervención del hombre ofrece grandes vistas. En esta entrada presentamos NDUCHA, un proyecto inmobiliario que fusiona y representa la majestuosidad de nuestra ciudad.

Su cautivadora atmósfera que emerge de elementos como agua, volcanes y naturaleza, nos permiten leer el paso del tiempo a través de sus materiales, los cuales nos invitan a sentirnos parte de esta majestuosa casa del agua. Su alta fusión con la naturaleza y la incorporación de amenidades en un ecosistema amigable hacen de este desarrollo uno de los más sofisticados de toda la ciudad.





COMODIDADES



CENTRO DE BUSINESS

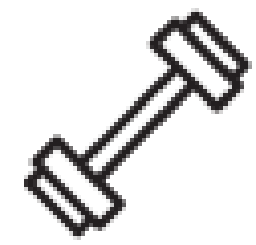

GYM

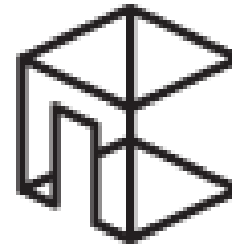

SALA DE EVENTOS



PISCINA



LA GUARDERÍA



JARDIN

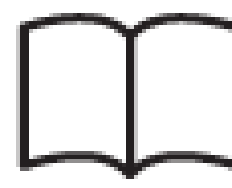

BIBLIOTECA



SALA DE MÚSICA

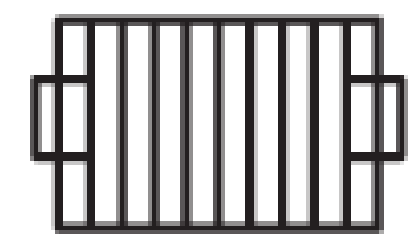

ASADORES

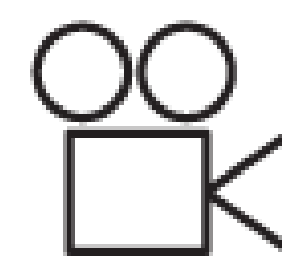

CINE



SPA



PISTA JOGGING

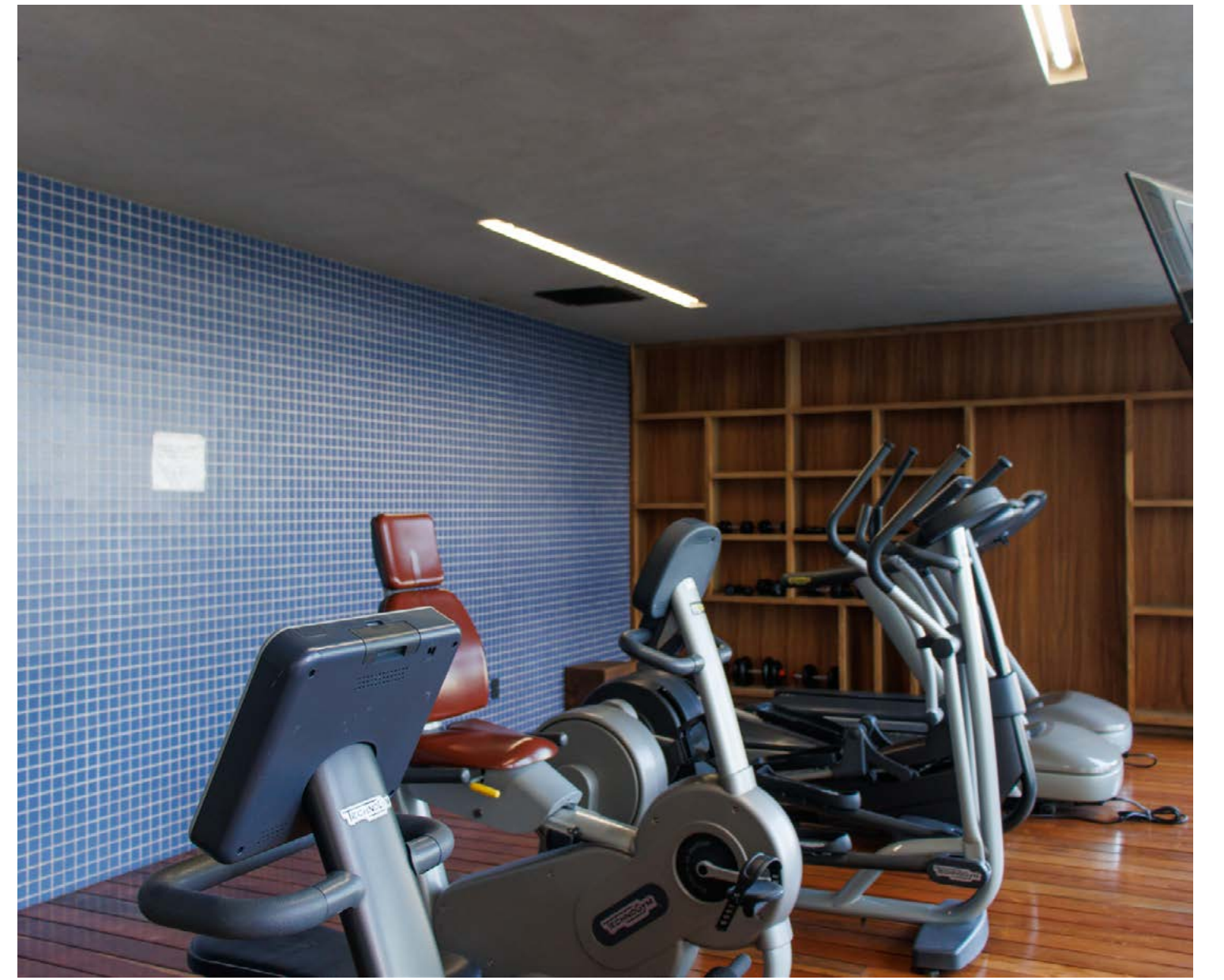
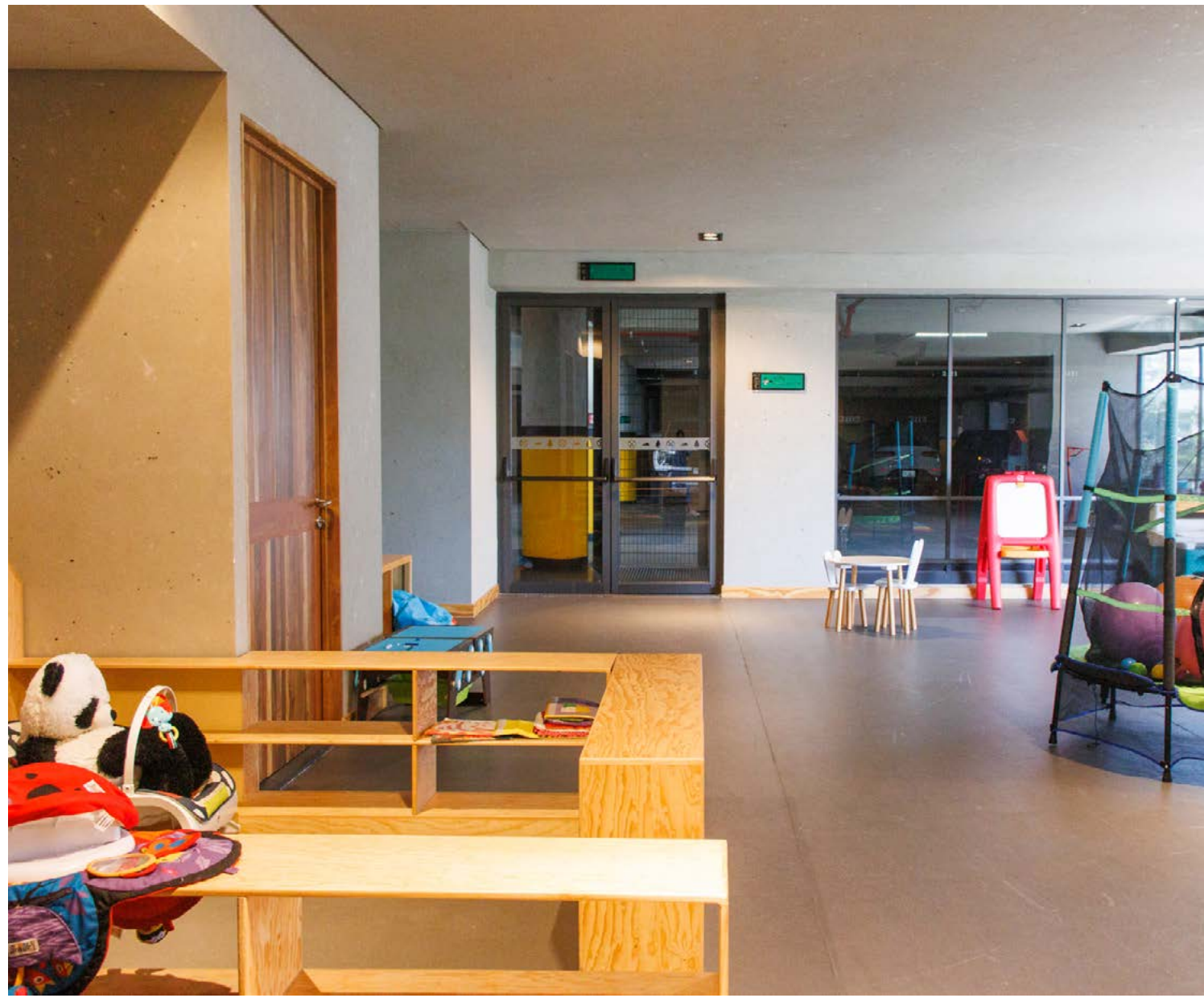
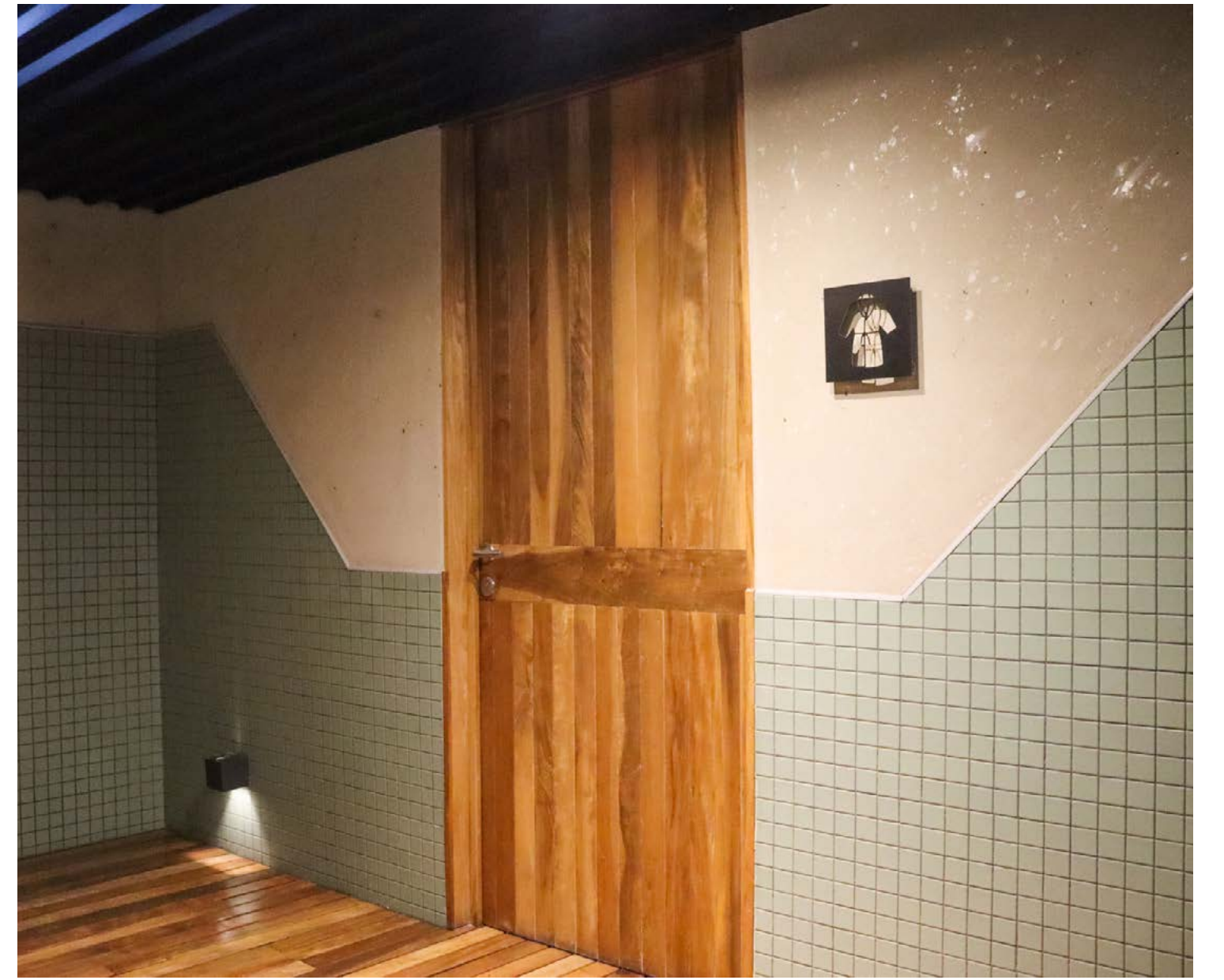

LAS LLAVES

LA GRIFERÍA DE NDUCHA, PERSONALIZADA DESDE NUEVA YORK, BUSCA CELEBRAR NUESTROS ACUEDUCTOS MODERNOS, AQUELLOS SISTEMAS INVISIBLES QUE SOSTIENEN LA VIDA COTIDIANA.

EL AGUA

CIMIENTO DE NUESTRA CIVILIZACIÓN, LA BASE DE TODO, LA MEMORIA DE NUESTROS GLACIARES.

EL VOLCAN

TODA EL AGUA DE PUEBLA Y ZONAS ALEDAÑAS PROVIENE DE LOS VOLCANES QUE RODEAN LA CIUDAD. ES UNA METRÓPOLI RESGUARDADA POR CUATRO VOLCANES, LO QUE CONSIDERAMOS UNA OPORTUNIDAD.

EL NOMBRE

NDUCHA SIGNIFICA AGUA EN MIXTECO, UNA DE LAS LENGUAS REGIONALES, POR TANTO, TAMBIÉN UNA DE LAS RAÍCES DEL LUGAR Y UN SÍMBOLO DE LOS VALORES DEL PROYECTO EN LA COMUNIDAD.



EL SENTIDO

DECIDIMOS VIVIR EN UNA CASA Y NO EN UNA TORRE Y TRADUCIR LOS BENEFICIOS DE UNA PALABRA EN UN LUGAR.



NDUCHA, LA CASA DEL AGUA, ZONA ANGELÓPOLIS, PUEBLA

Ubicado en una de las mejores zonas de la ciudad, Angelópolis, frente al club de golf “La Vista Country Club” y conveniente acceso a principales vialidades como periférico y avenida Atlixcayotl, zona con alto desarrollo residencial y comercial.

MACROUBICACIÓN

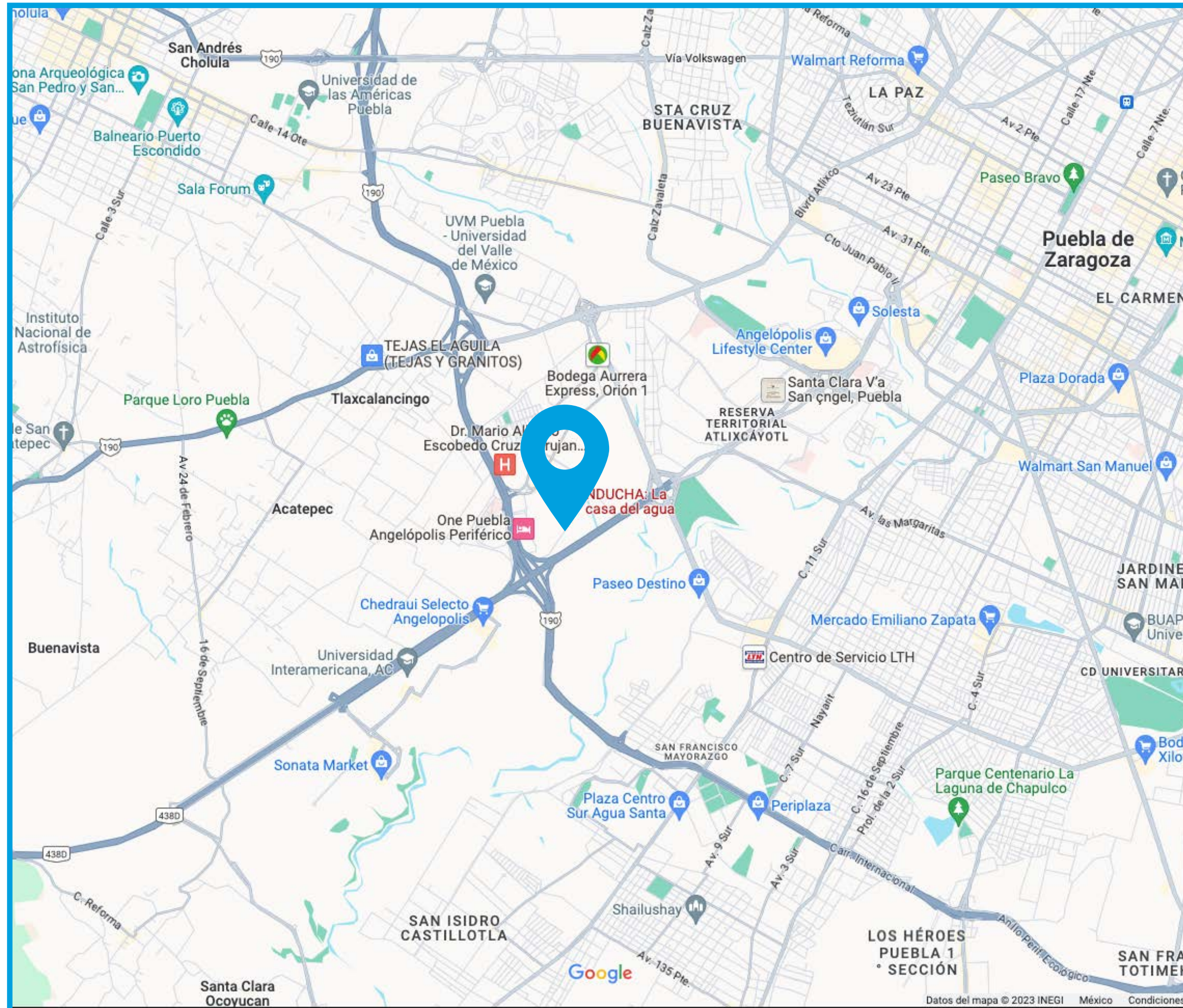

MICROUBICACIÓN



UBICACIÓN GOOGLE MAPS: <https://maps.app.goo.gl/P2vEoBeQT3BxuHMj9>



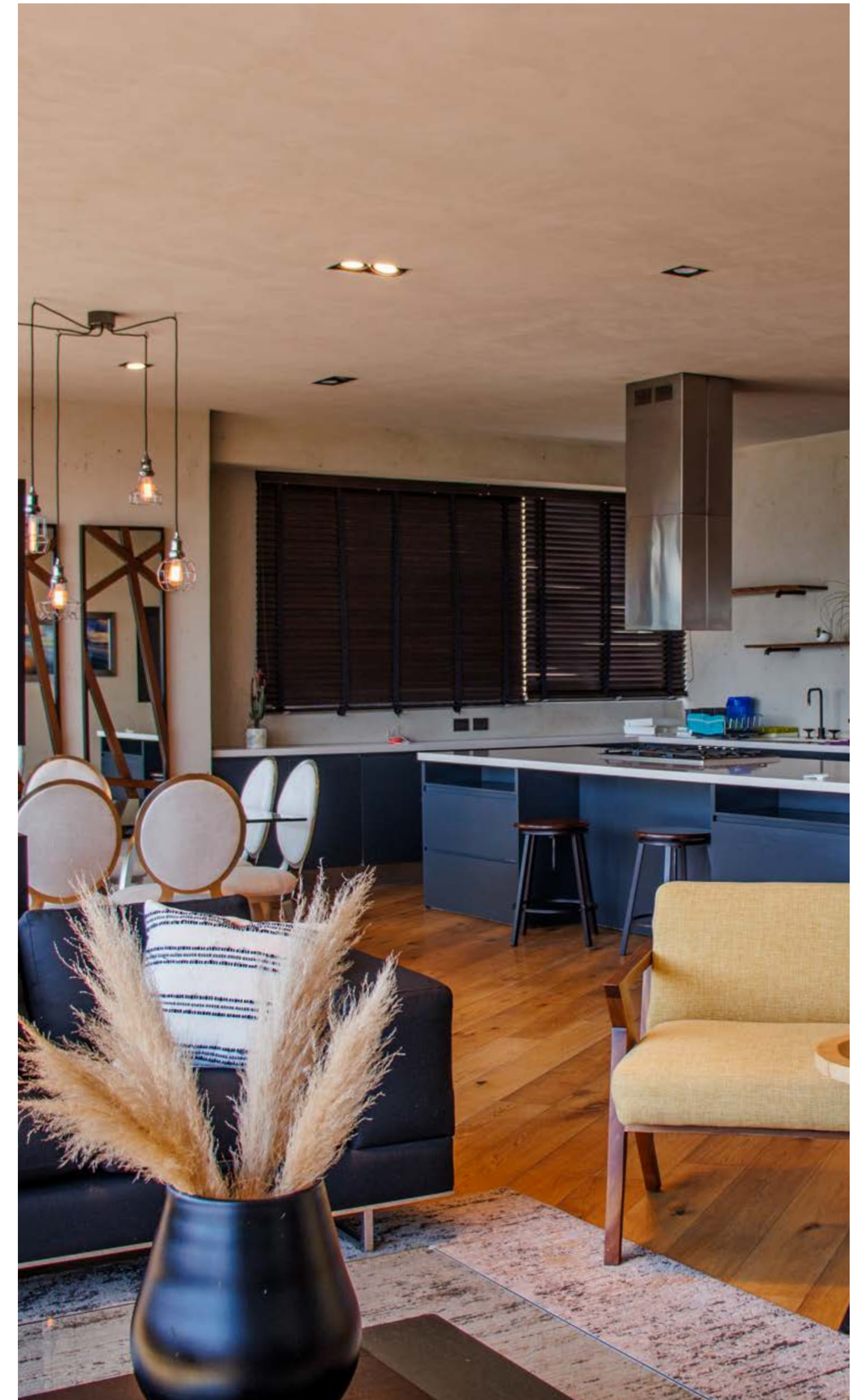

EXCELENTES ACABADOS



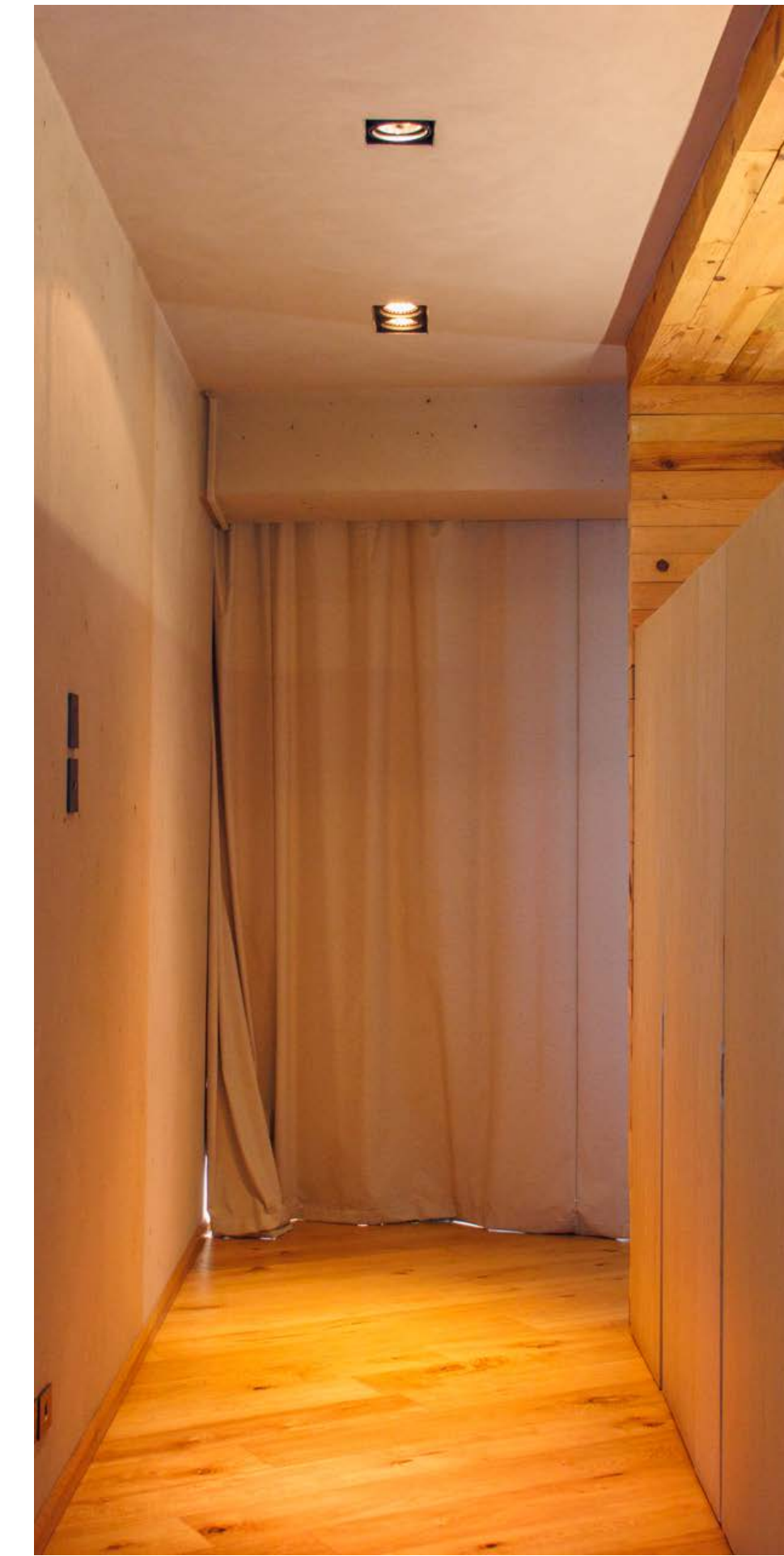

Cocina cubierta silestone, parrilla monogran, campana Paris Sanaire, llaves y regaderas Whaltermak, WC Noker porcelanosa, pisos de ingenieria alemana, carpintería de chapa tulip, lavados de mármol nafin y pasta de muro de cantera Corev.

INCREIBLES VISTAS



DEPARTAMENTO | **NDUCHA**

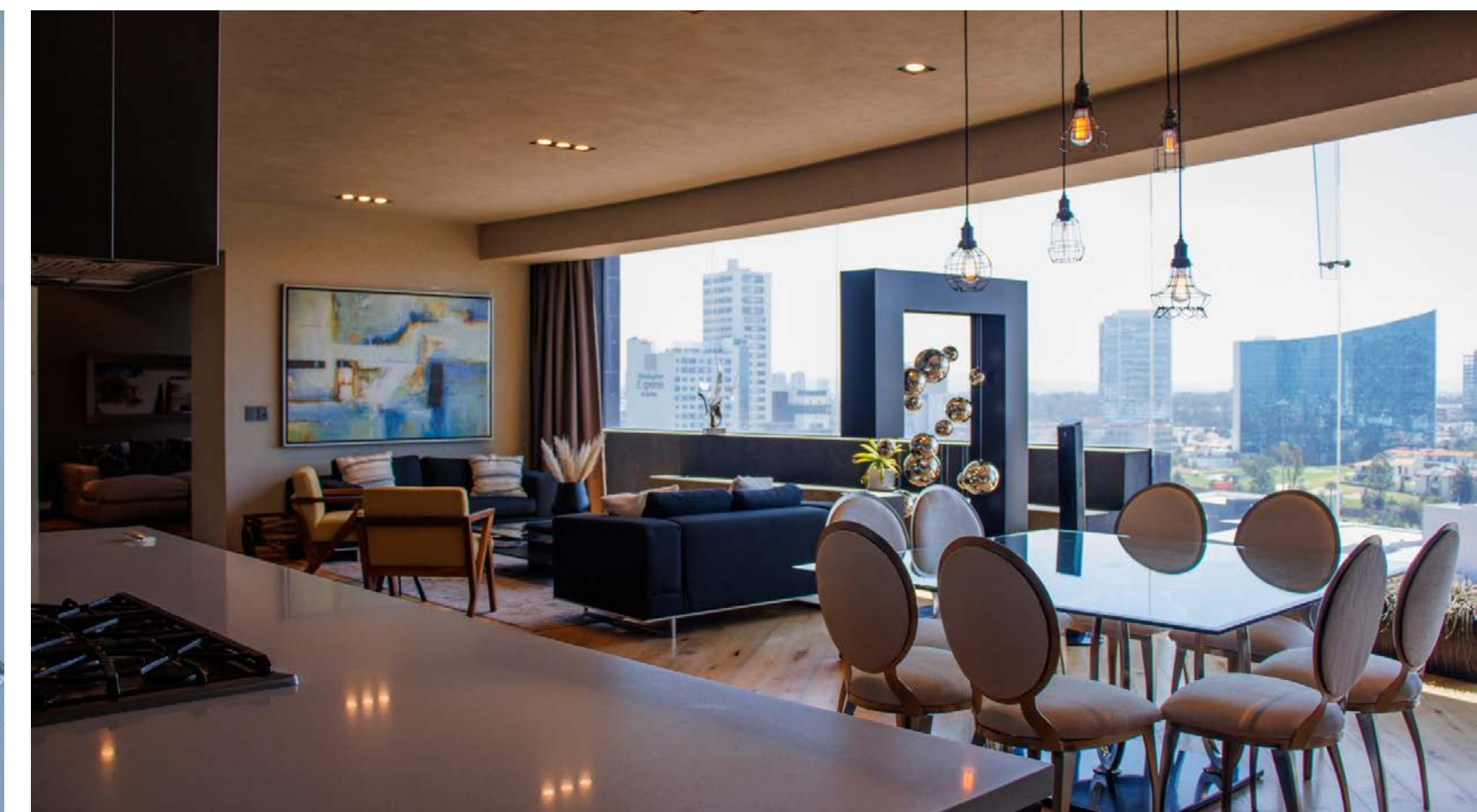
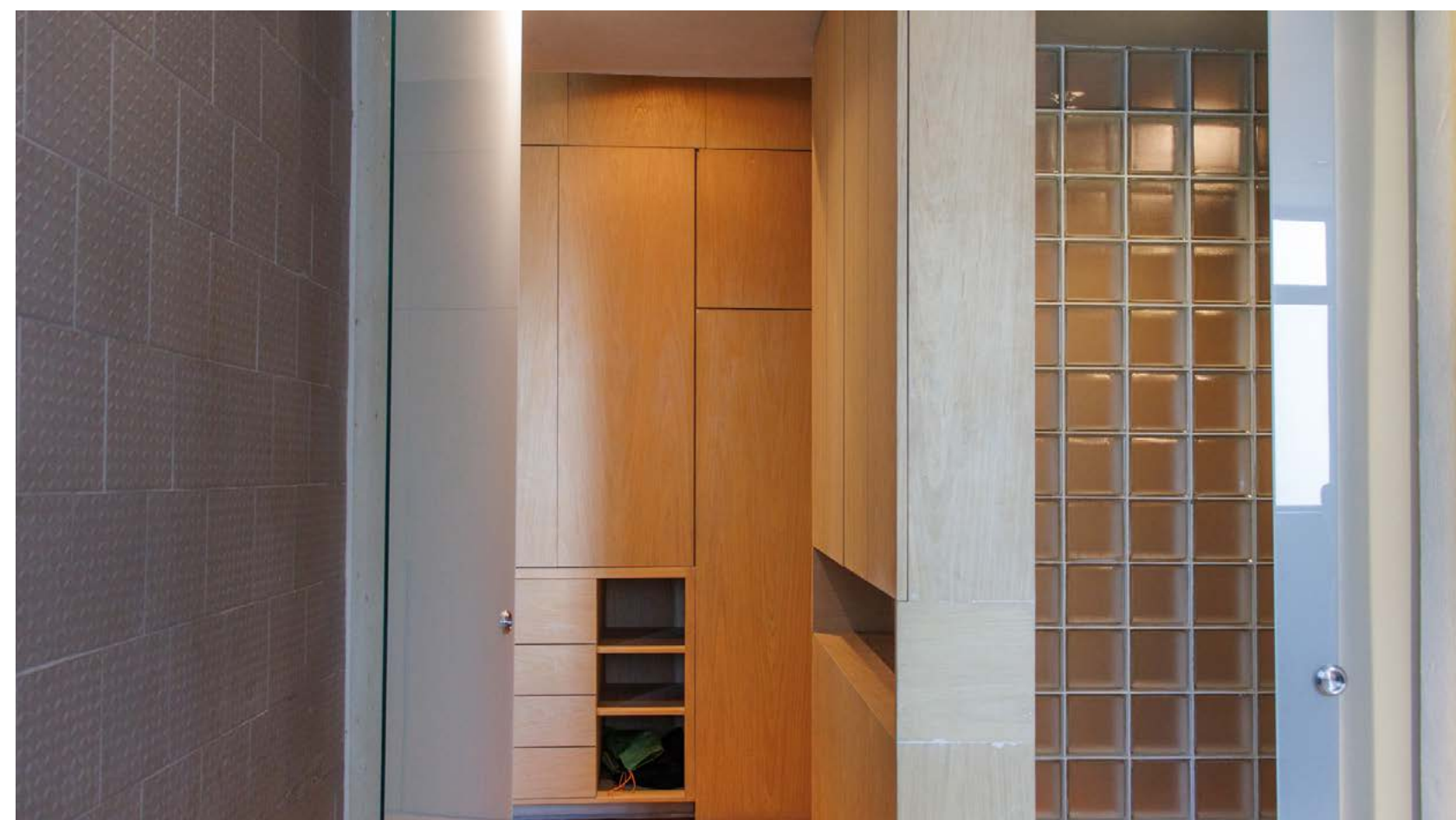
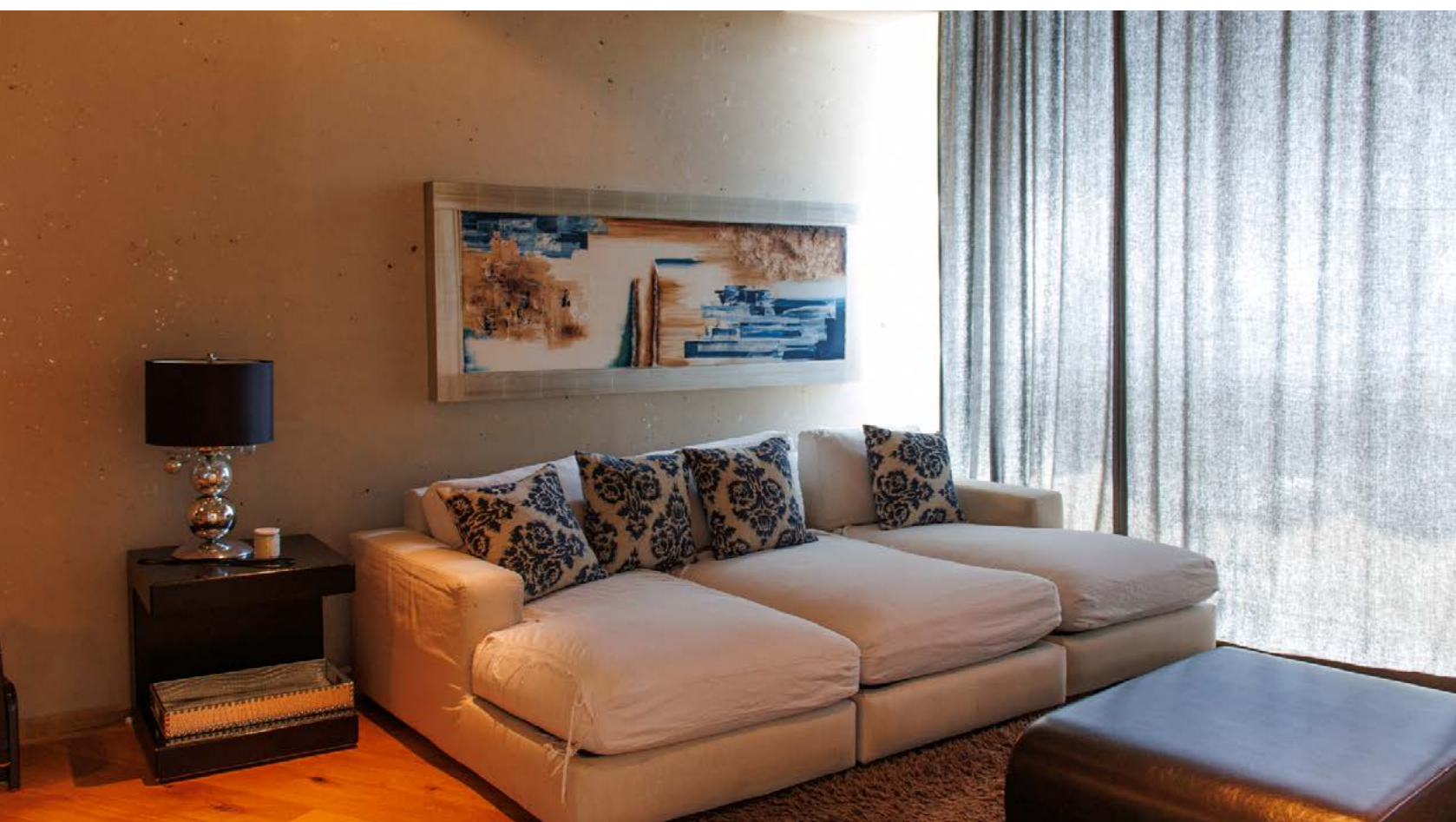

DEPARTAMENTO | **NDUCHA**

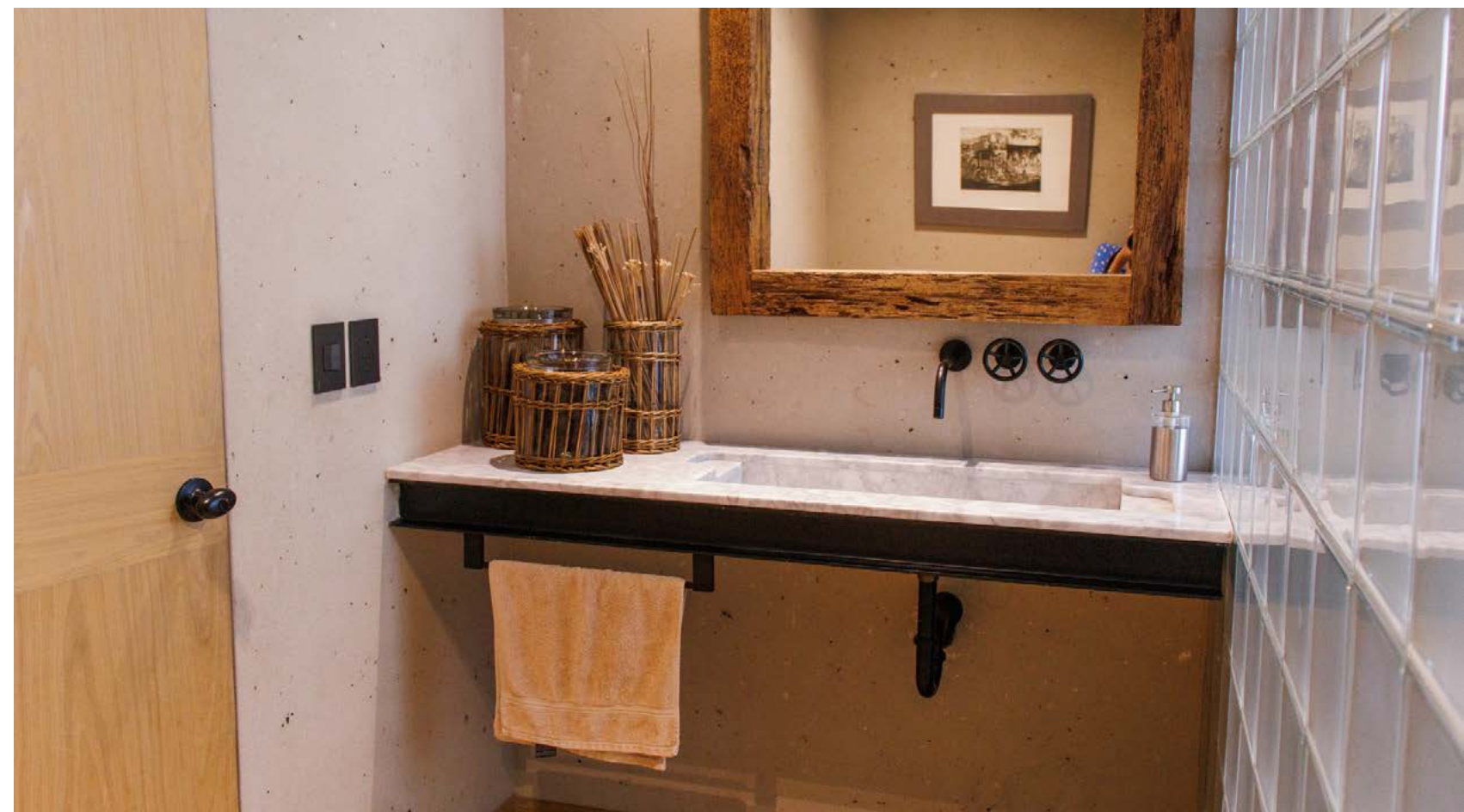
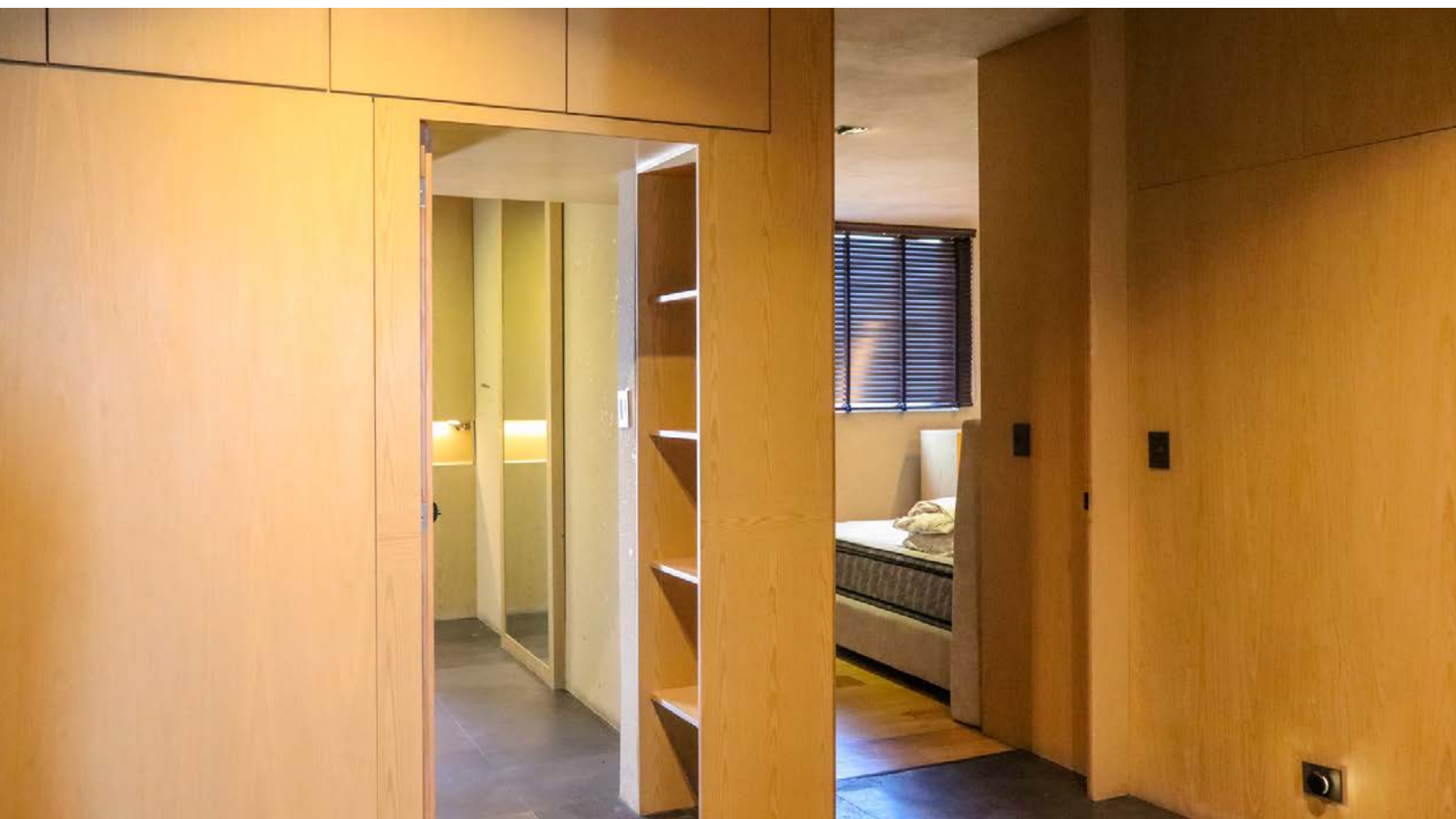
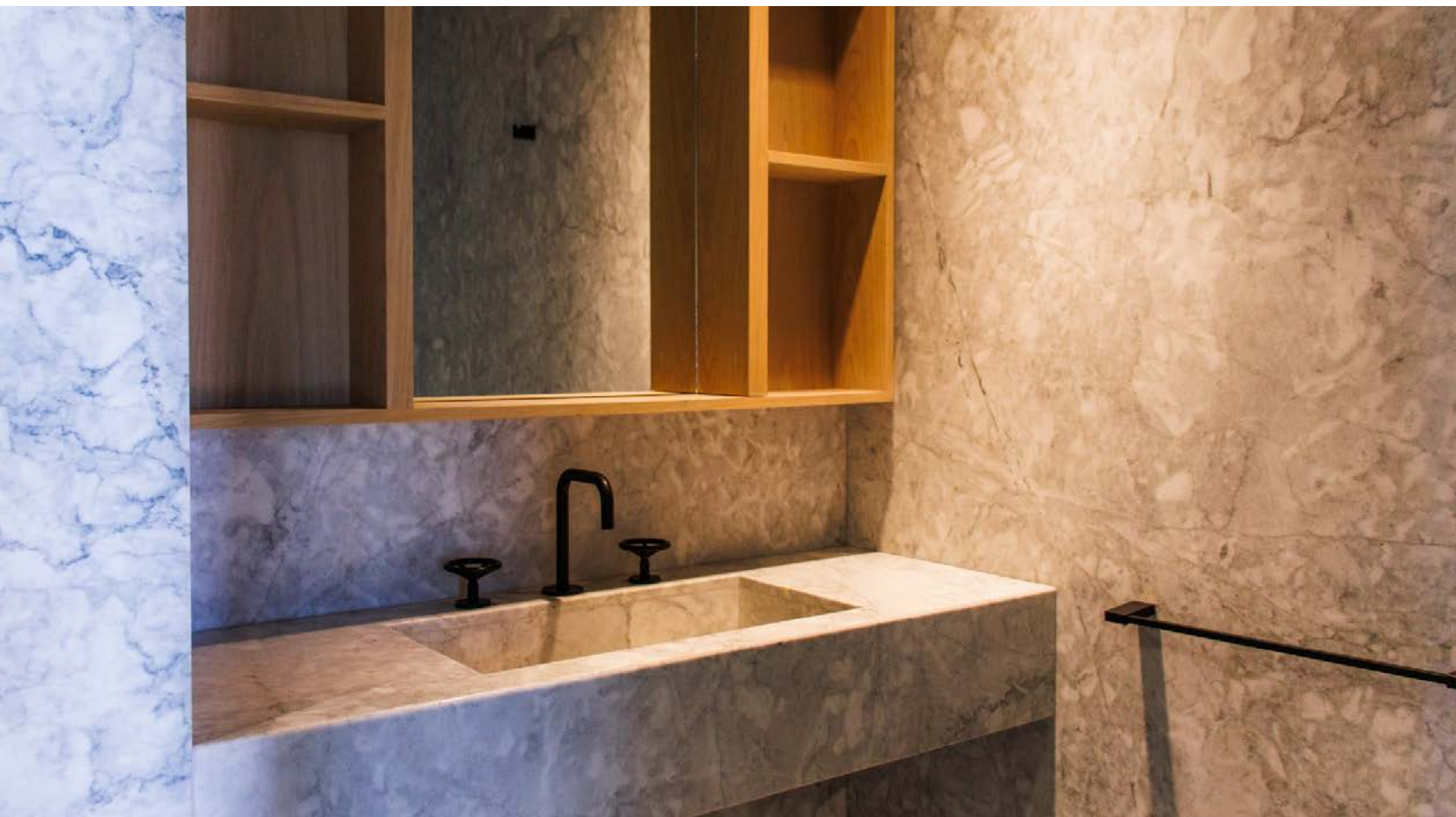

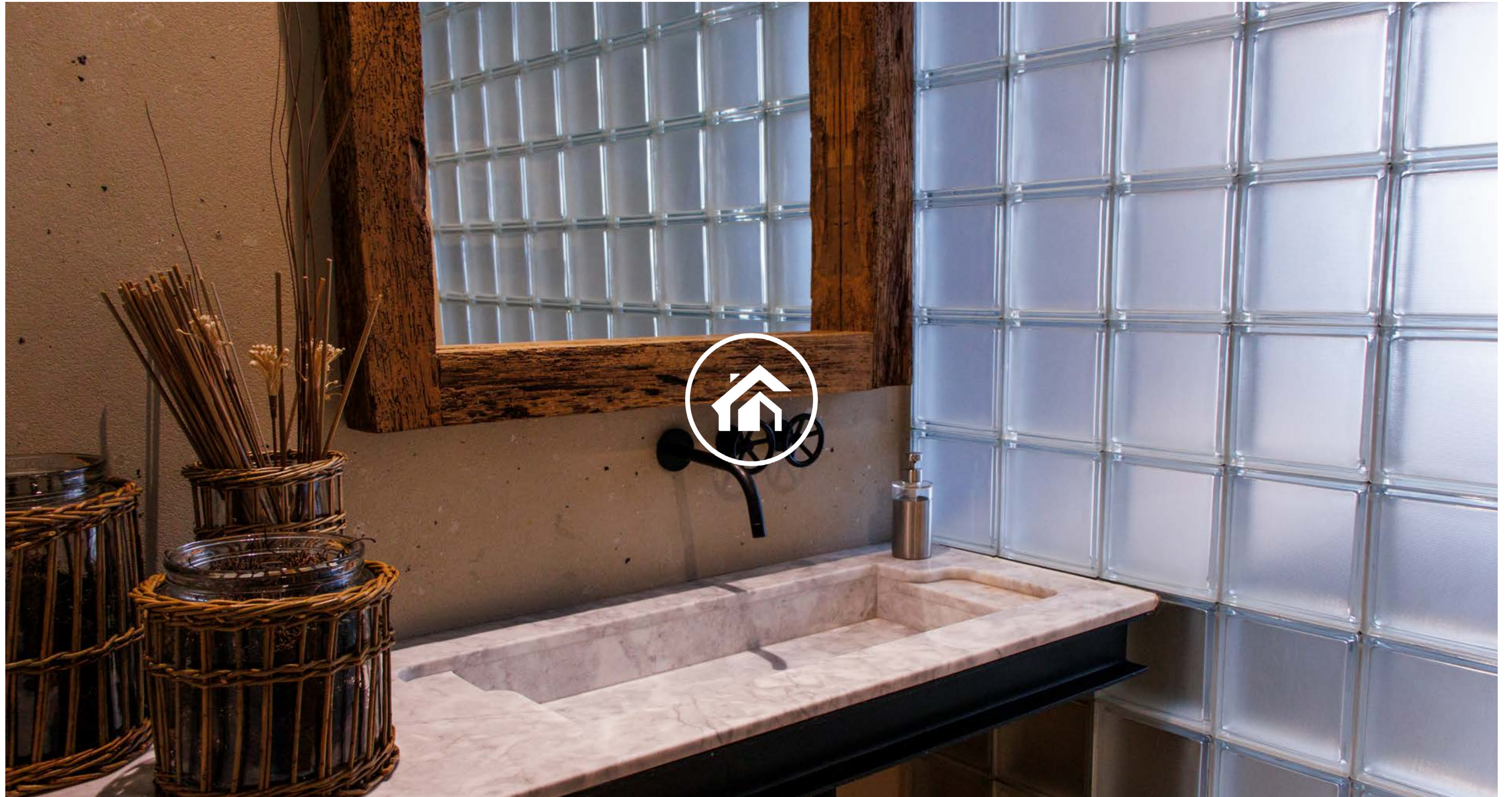



INMOVISIÓN
SOLUCIONES INMOBILIARIAS®

☎ 222 421 3121 | 221 262 0310

✉ admin@inmovision.mx

🌐 www.inmovisionsi.com

📍 Diagonal 39 Oriente 3905, Ex Molino de Huexotitla, Puebla, Pue. C.P. 72534