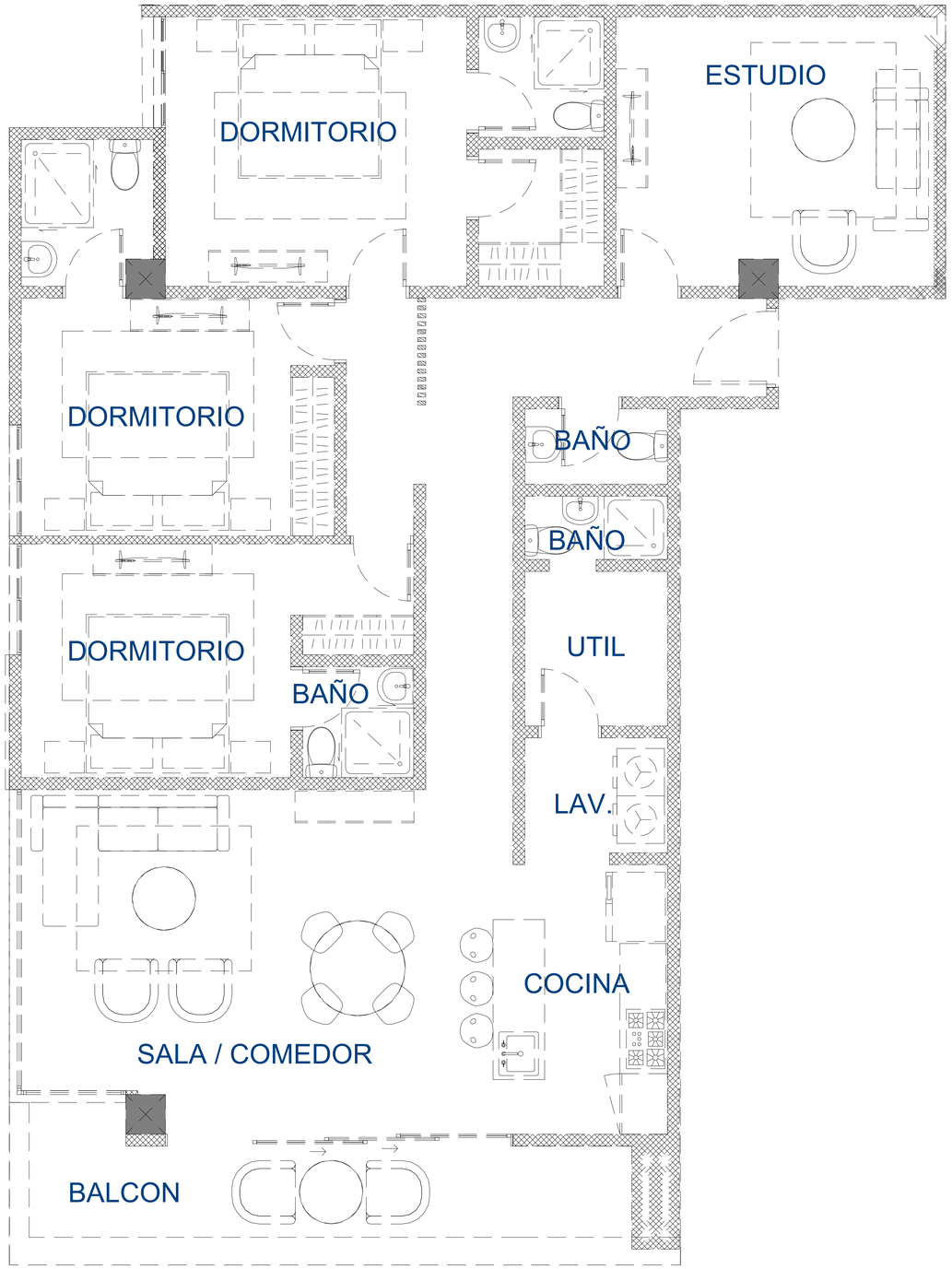

PROYECTO:

Torre Del Alba Residences

Calle Prolongación Desiderio Árias

Provincia de Santo Domingo, DN - Rep. Dom.

Apart. A / 3 dormitorios / 140m2

Planta tipo apartamentos tipología A

A101

Fecha:
03 de mayo de 2023