



GRUPOVEQ

---

MORELOS

# UBICACIÓN PRIVILEGIADA

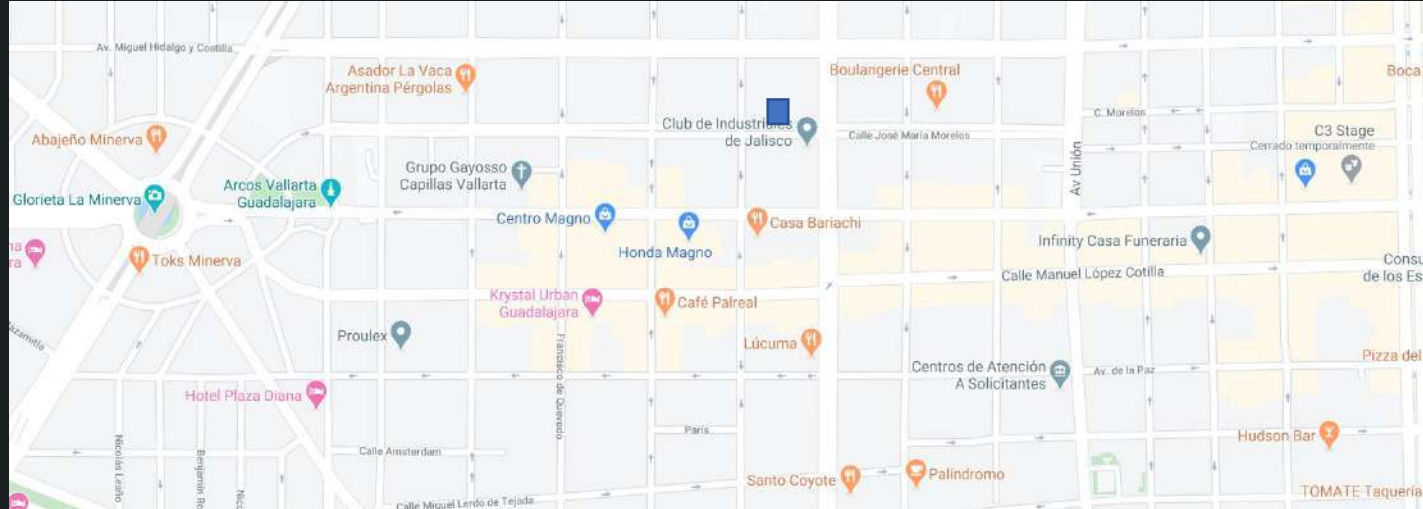

UBICADO EN CALLE MORELOS #2080, COLONIA LADRÓN DE GUEVARA

- ZONA CONSOLIDADA Y DE ALTA PLUSVALÍA
- CERCANA A:
  - ZONA COMERCIAL Y CULTURAL AV. CHAPULTEPEC
  - CENTRO MAGNO
  - LA MINERVA
  - ESCUELAS Y HOSPITALES
  - HOTELES

# PROYECTO MORELOS

---

- Terreno de 1,224 m<sup>2</sup>.
- Proyecto mixto vertical.
- 15 niveles
- Estacionamiento techado distribuido en 4 niveles de sótano



# AVANCE ARQUITECTÓNICO

- Desarrollo con 83 unidades habitacionales y comercio en 15 niveles.
- **Amenidades:**
  - Lobby
  - Área de Yoga
  - Gimnasio
  - Coworking
  - Terraza de usos múltiples
  - BBQ zone











# PLANO PB

## VISTA POSTERIOR



# PLANO NIVEL 1-3

VISTA POSTERIOR



1 VISTA MORELOS

# PLANO NIVEL 4-5



# PLANO NIVEL 6

VISTA POSTERIOR



VISTA MORELOS

# PLANO NIVEL 7-11

VISTA POSTERIOR

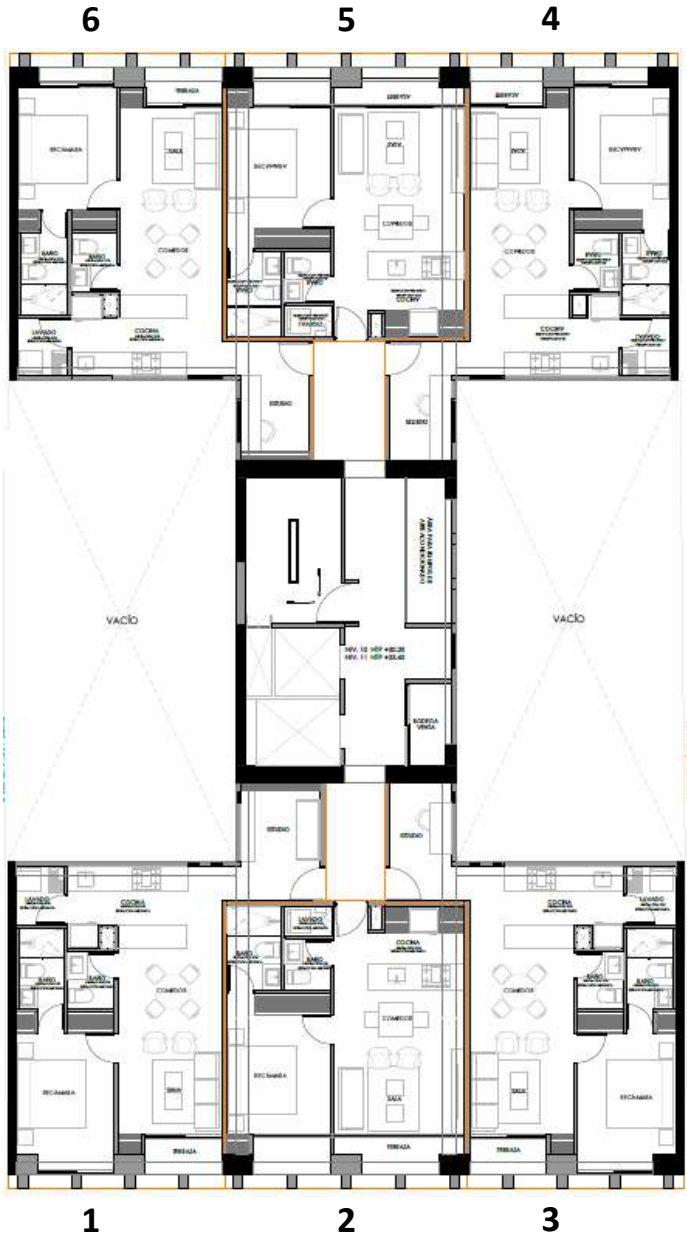

VISTA MORELOS



— GRUPOVEQ