

ANDAE
Dzitya

UBICACIÓN

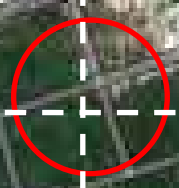
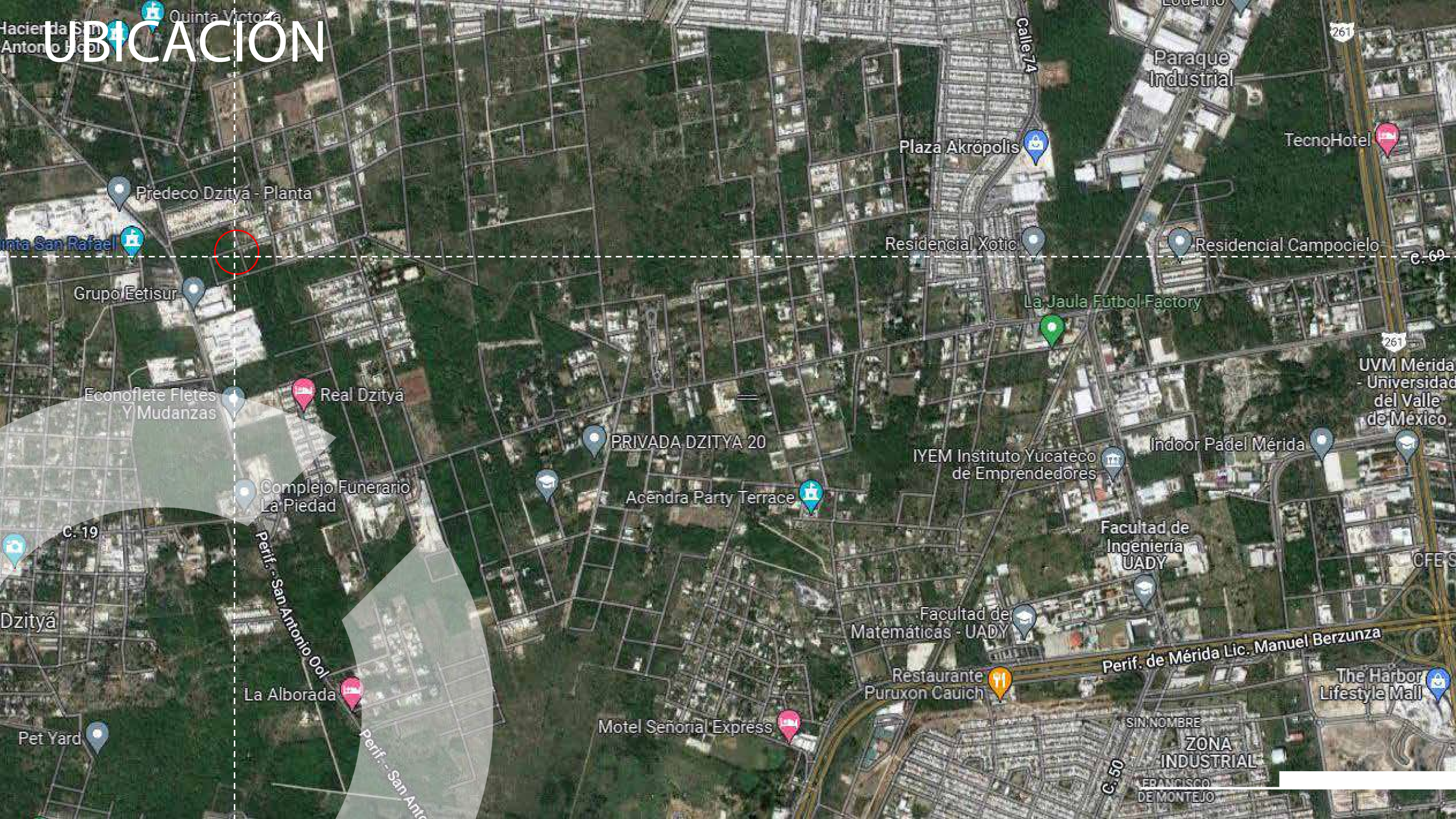

Ubicación de la planta en Mérida, Yucatán, México. El mapa muestra la planta rodeada por zonas residenciales y comerciales. Se destacan las siguientes ubicaciones y vías:

- Zonas Residenciales y Comerciales:** Plaza Akropolis, Residencial Xotic, Residencial Campocielo, TecnoHotel, Real Dzityá, Acendra Party Terrace, Motel Señorial Express, La Alborada, Pet Yard, Grupo Eetisur, Econoflete Fletes Y Mudanzas, Complejo Funerario La Piedad, Acendra Party Terrace, IYEM Instituto Yucateco de Emprendedores, Indoor Padel Mérida, Facultad de Ingeniería UADY, Facultad de Matemáticas - UADY, Restaurante Puruxon Cauich, The Harbor Lifestyle Mall.
- Vías y Carreteras:** Calle 74, C-19, C-50, Perif. de Mérida Lic. Manuel Berzunza, Perif. - San Antonio Ool, Perif. - San Antonio.
- Industria y Educación:** Zona Industrial (Francisco de Montejo), UVM Mérida - Universidad del Valle de México, La Jaula Fútbol-Factory, Paraque Industrial, Logentio.
- Otros puntos de interés:** Hacienda San Antonio, Quinta Victoria, Quinta San Rafael, Real Dzityá, Complejo Funerario La Piedad, La Alborada, Pet Yard, Motel Señorial Express, Restaurante Puruxon Cauich, The Harbor Lifestyle Mall.

Planta Baja

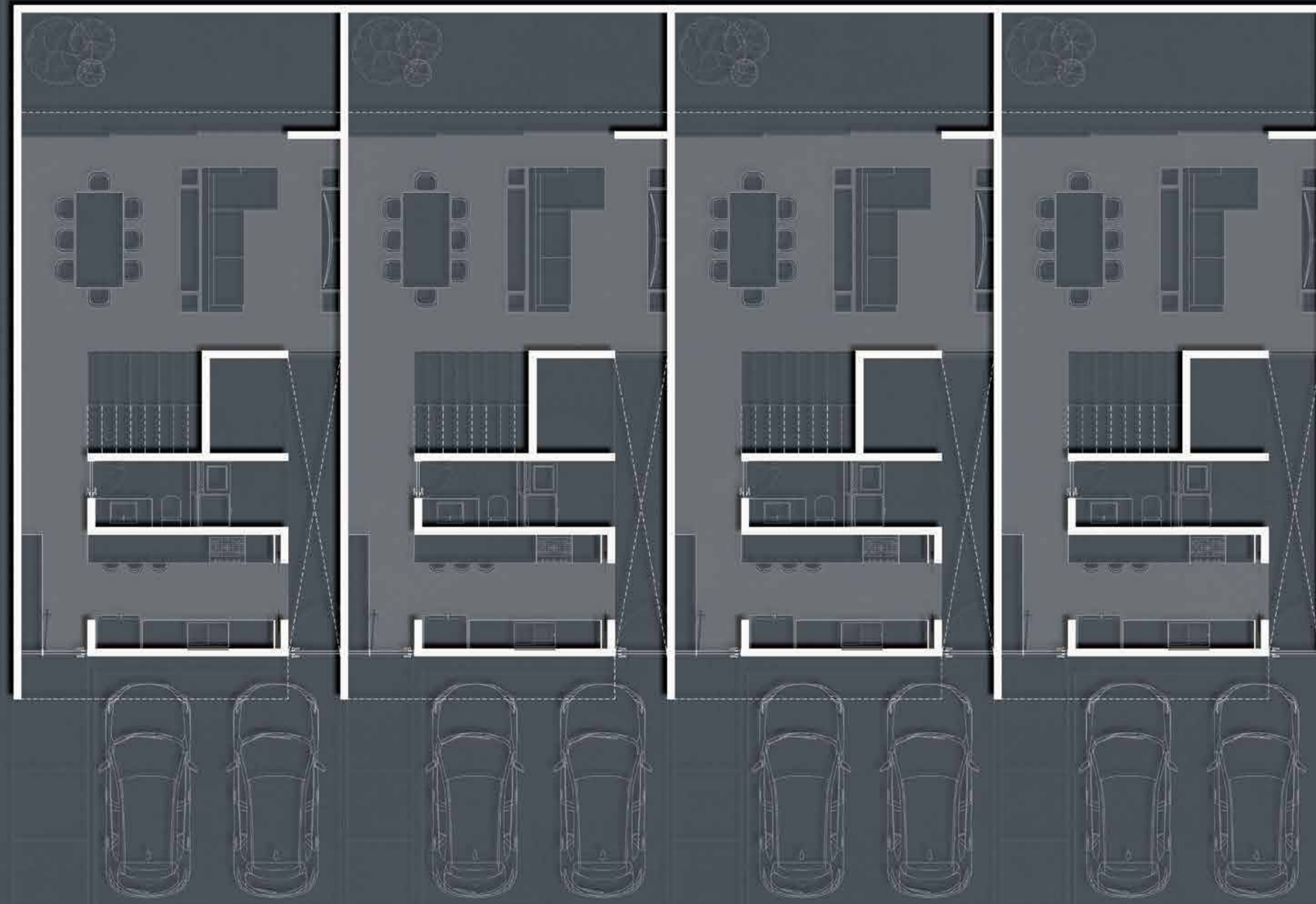

Planta Alta:

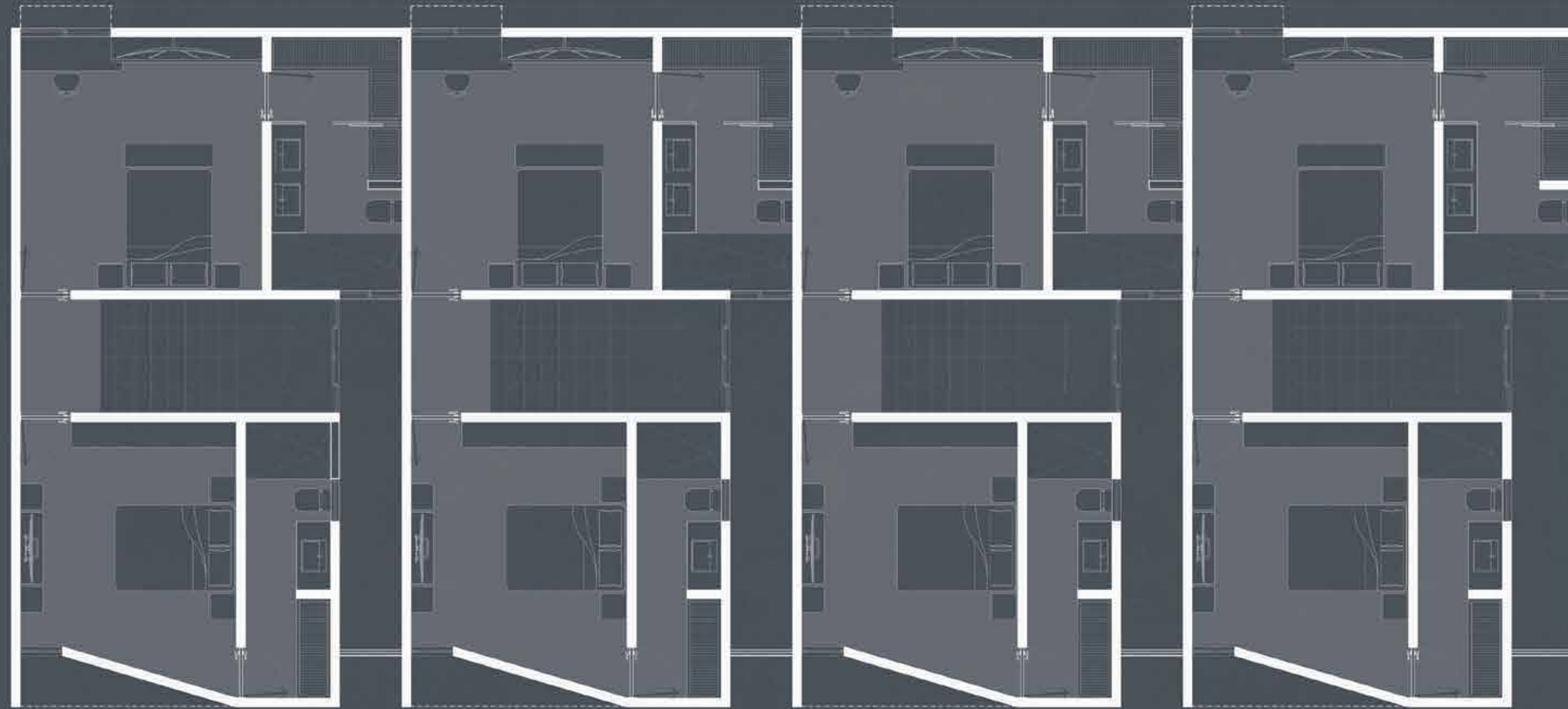

Ficha Técnica:

| CONCEPTO | ESPECIFICACIÓN |
|-------------------------------|--|
| Terreno | 7 metros de frente 19 metros de fondo Área: 143 m2 |
| Estacionamiento | 2 cajones 28m2 |
| Tipo | Sin régimen de condominio |
| Pisos | Mármol travertino de 30cm ancho x largo libre |
| Mesetas | Granito San Gabriel |
| Acabados interiores | Yeso |
| Acabado Fachada | Pasta tipo cemento pulido |
| ADICIONALES SIN CONSTO | |
| Carpintería Closet | Madera de Caobilla |
| Carpintería Cocina | Madera de Caobilla, gavetas inferiores y superiores. |
| Cancelería Regaderas | Cristal Templado |

Fachada principal:



Características:

PLANTA BAJA

- Garage para 2 coches
 - Sala/Comedor
 - Baño de visitas
 - Cocina
 - Cuarto de lavado
 - Cuarto de servicio
 - Patio

PLANTA ALTA

- Recámara 1 con closet y baño
- Recámara 2 con closet y baño

Área Social:



Cocina:



Recamara Principal:



Clóset/Baño :



MÉTODO DE PAGO:

Apartado: \$20,000.00

Enganche: 30%

*Se acepta Fovisste para todos,

Créditos Bancarios, Recurso propio

*Imágenes con fines ilustrativos.

OBLICUO
/Arquitectura