Residencias Tamora

Lote # 145

Tamora

PRIVADA RESIDENCIAL

CONKAL

Residencia #145

PREVENTA: $ 4,290,000 MXN
APARTADO: $ 20,000 MXN
ENTREGA: inmediata

Detalles residencia

3 Habitaciones + cuarto de servicio
3 baños + baño de servicio
1 Medio baño
Estacionamiento para 3 autos
Frente : 12 mts
Fondo: 25 mts
Construcción: 280 m2
Terreno: 300 m2

Planta baja

- Cochera techada para 3 vehículos.
- Terraza techada.
- Andador de acceso.
- Sala y comedor con vista al jardín.
- Alberca (medidas 4x5).
- Cocina integral con desayunador.
- Alacena.
- Área de lavado.
- Medio baño.
- Cuarto de servicio con baño propio.

Planta alta

- Tres recámaras con closet vestidor y baño.
- Mesetas de baño recubiertas en mármol.

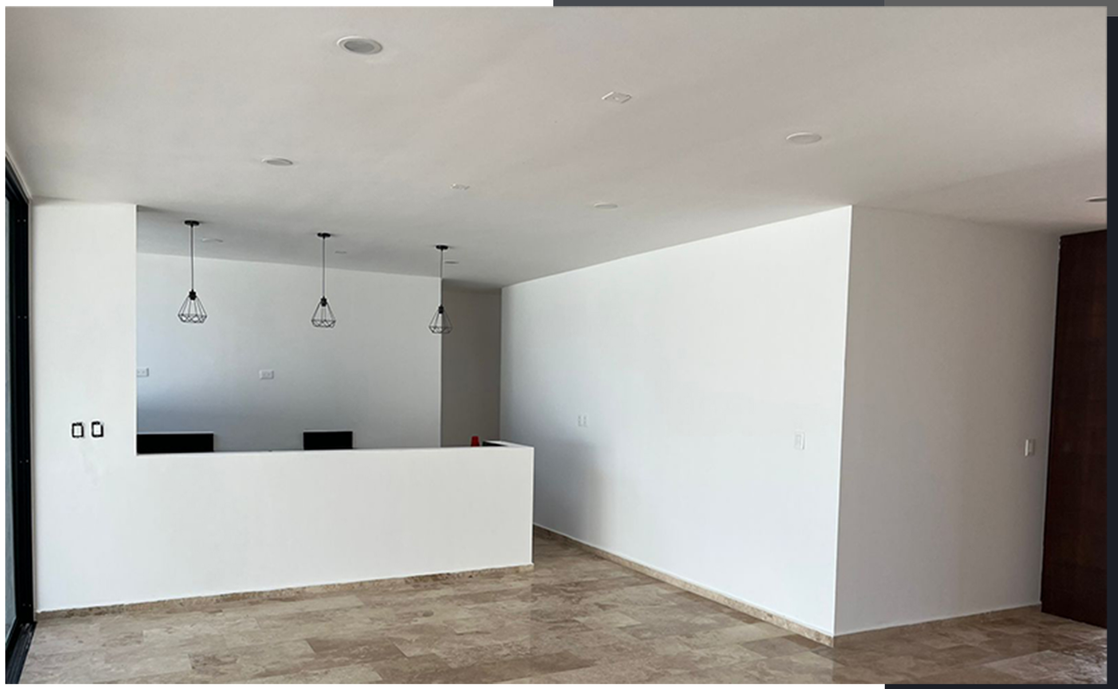

Individual

Muros exteriores recubiertos a 3 capas (rich, emparche, masilla).

- Muros interiores de 2.80 m de altura.
- Muros decorativos en piedra maya, rústico o similar.
- Riego inteligente
- Cochera con piso de concreto estampado.
- Iluminación led.
- Pisos interiores en mármol Veracruz 30 por largos libres acabado avejentado.
- Pisos exteriores en mármol Veracruz 30 por largos en acabado mate.
- Área de regaderas recubiertas en mármol Veracruz 30 por largos acabado avejentado.
- Canceles de baño de cristal templado.
- Muebles de baño marca Castel de alta presión.
- Cubiertas de mesetas de baño de mármol Santo Tomas o similar.
- Cubiertas de cocina de granito vía láctea o similar.
- Cancelería color negro línea 3.
- Puertas de piso a techo, de tambor con Triplay de Sapelli.

TAMORA

Es un desarrollo conformado por 298 terrenos en privada residencial con más de 10 amenidades.
Ubicado en Conkal, norte de Mérida a 7 kms. de periférico de Mérida y 10 minutos de las zonas comerciales mas importantes, así como hospitales como Star Médica, Plazas como Altabrisa, La Isla, City Center. Los mejores Restaurantes y zonas de esparcimiento.

Tamora
PRIVADA RESIDENCIAL
CONKAL

AMENIDADES

- 10,000 m2 de Casa Club que incluye:
- Piscina, canal de nado semi olímpico con área de asoleaderos semisombrado con hermosas palmeras, contará con juegos de mesas y camastros.
- Gimnasio con vestidores, equipado con caminadoras, escaladoras, Rack de pesas, aire acondicionado.
- 3 parques cada uno con circuito para caminata y camino de vegetación para separar las banquetas
- Parque Zen totalmente con árboles típicos de la región, como ceibas, algarrobos, flamboyanes, etc.
- Parque Lineal con fuentes ambientadas con luces indirectas, bancas, juegos infanties, y arbolado por ambos lados
- Parque acuático con casa del árbol, tobogán y chapoteadero
- 2 canchas de pádel
- Sport Bar con mesas de juegos y pantallas gigantes y sala lounge.
- Cancha de futbol rápido
- Exclusivo salón de eventos para los residentes, totalmente equipado para sus celebraciones
- Caseta de vigilancia 24/7

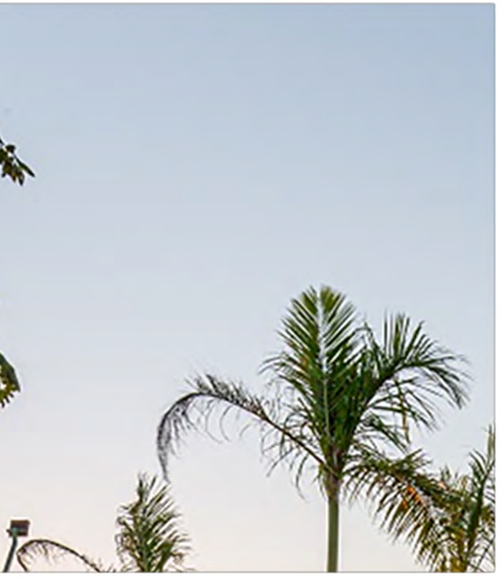

SERVICIOS

Contará además con servicio de agua potable y energía eléctrica subterránea, servicio de wi fi en áreas comunes, calles asfaltadas hasta llegar a la privada.

Banquetas y avenidas muy amplias con caminos de vegetación media y alta para que puedas disfrutar y relajarte al llegar a este maravilloso lugar.

UBICACIÓN