

TERRENO DE 19 HAS EN CACALCHÉN

PLANO CATASTRAL VIGENTE

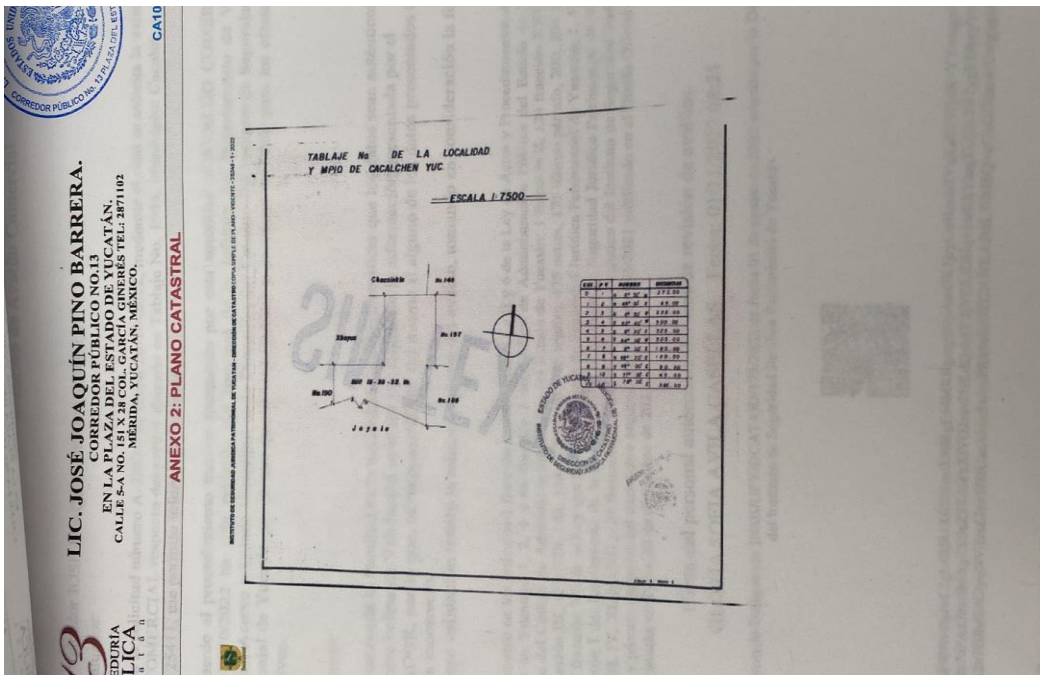

VISTA SATELITAL

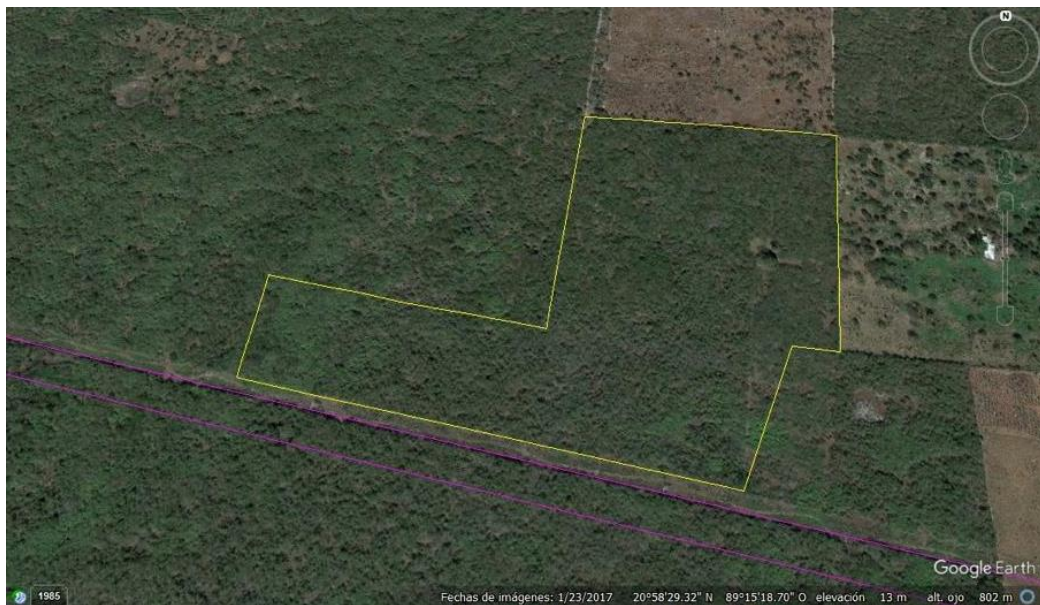

UBICACIÓN EXACTA: <https://goo.gl/maps/r3tYhUE3xTuLWiR56>

FOTO FRONTAL DEL TERRENO



VISTA HACIA LA CARRETERA



UBICACIÓN EXACTA: <https://goo.gl/maps/r3tYhUE3xTuLWiR56>

DESCRIPCIÓN DEL PREDIO

DIRECCIÓN:
BOGICILVILE DEL VAVTGO:

1- DVLOS GENEHVTEB

SECRETARÍA DE ECONOMÍA
ESTADOS UNIDOS MEXICANOS
CORREDORES PÚBLICOS DE YUCATÁN
CALLE 5-A NO. 151 X 28 COL. GARCÍA GINERES TEL: 2871102
MÉRIDA, YUCATÁN, MÉXICO.

SECRETARÍA DE ECONOMÍA
ESTADOS UNIDOS MEXICANOS
CORREDORES PÚBLICOS DE YUCATÁN
CALLE 5-A NO. 151 X 28 COL. GARCÍA GINERES TEL: 2871102
MÉRIDA, YUCATÁN, MÉXICO.

13
CORREDURÍA
PÚBLICA
YUCATÁN

LIC. JOSÉ JOAQUÍN PINO BARRERA.
CORREDOR PÚBLICO NO.13
EN LA PLAZA DEL ESTADO DE YUCATÁN,
CALLE 5-A NO. 151 X 28 COL. GARCÍA GINERES TEL: 2871102
MÉRIDA, YUCATÁN, MÉXICO.

III.- TERRENO.

MEDIDAS Y COLINDANCIAS SEGÚN: Folio electrónico del predio 125411, del Registro Público de la Propiedad y del Comercio del Estado de Yucatán.



NORTE: Terrenos de la finca "Chaksinkini" y parte del Lote 148.
ORIENTE: Lote 157 y Lote 158.
SUR: Terreno de la Finca Dzoyola.
PONIENTE: Lote 10 y terreno de la finca de San Estéban Xhoyoc.

SUPERFICIE DEL TERRENO:	193,932.00	m ² según Registro Público.
SUPERFICIE DE CONSTRUCCIÓN:	0.00	m ² según cedula catastral.
INDIVISO:	100.00	

TOPOGRAFIA Y CONFIGURACION: Polígono irregular de 11 vértices, plano a la vista.
NUMERO DE FRENTES: Uno.
SERVICIOS URBANOS DEL TERRENO: Servicios de energía eléctrica, agua potable, vialidad pavimentada.
CARACTERISTICAS PANORAMICAS: Terrenos.
DENSIDAD HABITACIONAL: Media
INTENSIDAD DE CONSTRUCCION: Media
SERVIDUMBRES Y/O RESTRICCIONES: Las indicadas en el Reglamento de Construcciones del Municipio de Cacalchén, Yucatán.

CROQUIS DE LOCALIZACIÓN:

MACROLOCALIZACIÓN	MICROLOCALIZACIÓN
-------------------	-------------------



Coordenadas geográficas de ubicación Latitud y Longitud: 20.9767050,-89.2501134