

APARTAMENTO TIPO B

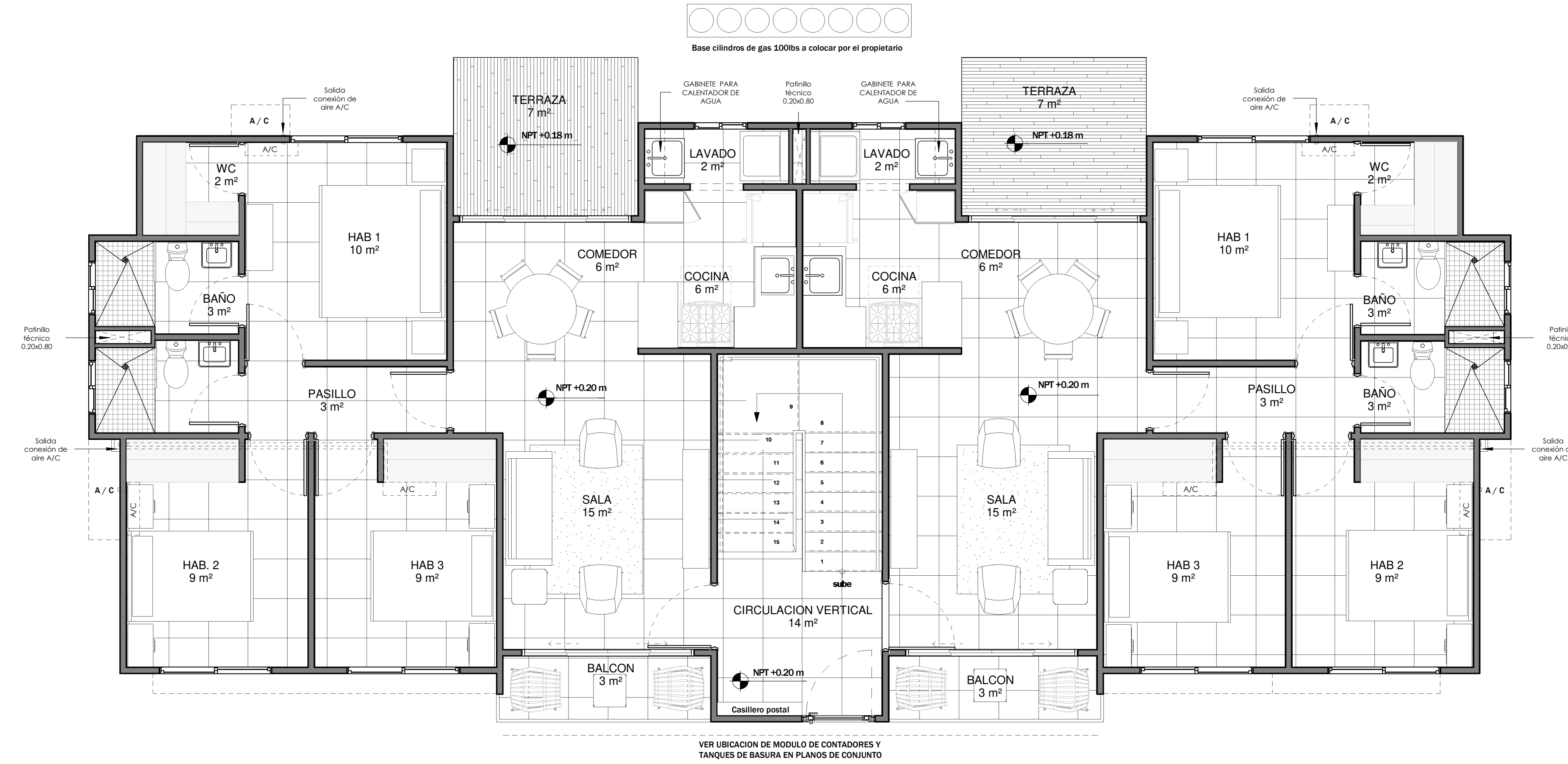

NIVEL	ALTIMETRIA (m)
NIVEL 2	2.83 m
NIVEL 3	5.46 m
NIVEL 4	8.09 m
NIVEL AZOTEA	10.72 m

2 PLANTA ARQUITECTÓNICA AMUEBLADA NIVEL 1
ESC.: 1 : 50

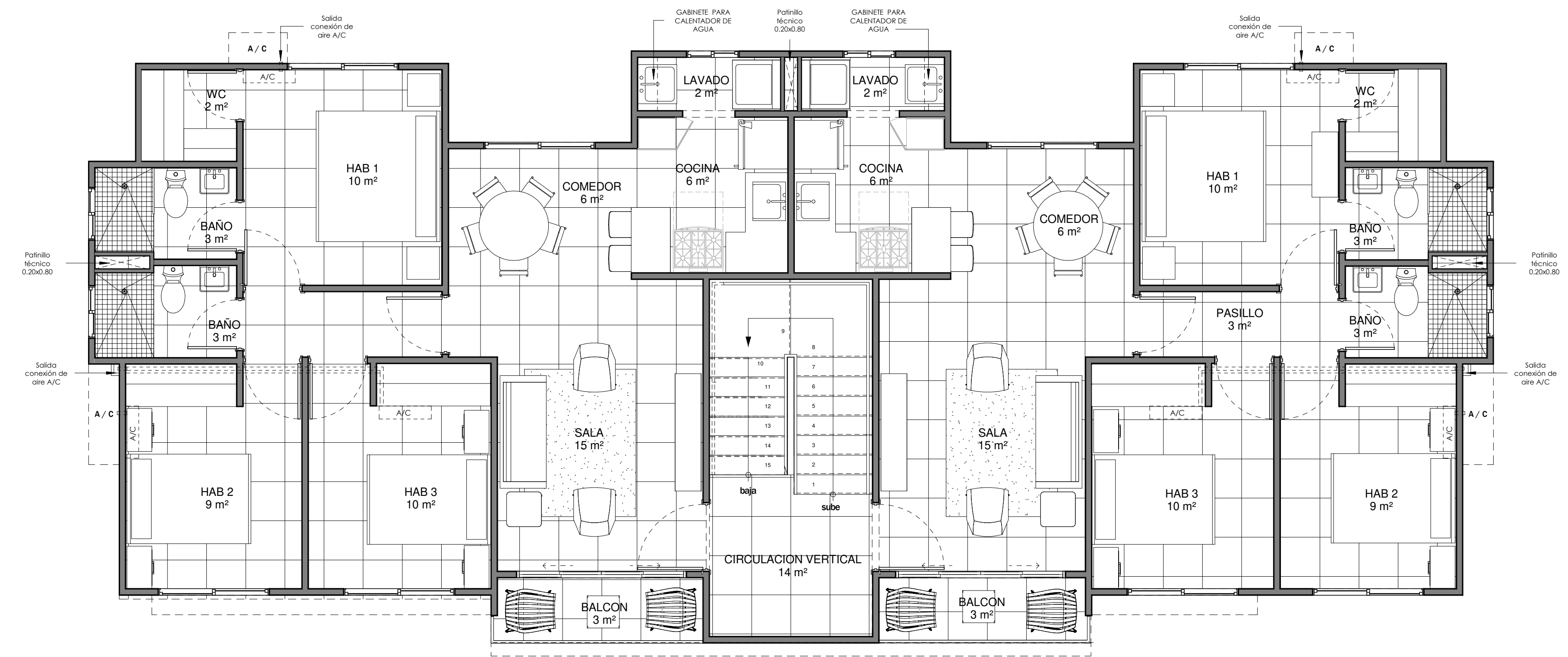

1 PLANTA ARQUITECTÓNICA AMUEBLADA NIVEL 2 - 4
ESC.: 1 : 50

IMAGEN URBANA
PONS ARQUITECTOS
 LEOPOLDO NAVARRO No. 5
 SUITE 1A-18 Gascue,
 Santo Domingo, Rep. Dominicana
 TEL.: (809) 687-0738
 E-Mail: talleres@pons.com.do
 www.pons.com.do

SIMBOLOS EMPLEADOS

- Sección de edificio
- Sección de pared o del detalle
- Sección del detalle (no direccionales)
- Referencia del detalle ampliado
- Nivel de piso terminado
- Elevación exterior
- Elevación interior
- Altura de techo
- Número de ventana
- Número de puerta
- Dirección del Norte
- Eje de columnas
- Etiqueta de dibujo (título y escala)
- Escala gráfica
- Línea de la rotura
- Bornes de solar o terreno
- Nube y número de revisión
- NFA ±0.000
- Nivel terminación antepatio (n ±0.00)
- Nivel terminación fondo de viga (n ± 0.00)
- Nivel terminación fondo de losa (n ± 0.00)
- Nivel de losa (n ±0.00)
- Cambio de nivel de piso
- Cambio de material de piso

PALMAS DEL NORTE
 Av. Jacobo Majuto Azar, vía Calle Penetración Norte, Santo Domingo Norte, Rep. Dom.

EQUIPO DE TRABAJO:

DISEÑO ARQUITECTONICO
 ARQ. DANIEL PONS
 CODIA 12122

ENC. PROYECTO
 ING. MARIO ENRIQUE ARIZA PUJALS
 CODIA 4740

ESTRUCTURAL
 ING. HELVIN OMAR GONZALEZ
 CODIA 39625

VIAL
 ING. YOMISE PICHARDO
 CODIA

ELECTRICO
 ING. JOSE ALEJANDRO VANDERLINDE
 CODIA 17049

HIDRO-SANITARIO
 ING. MAGDA DUARTE
 CODIA 998

PROPIETARIO:
 DAF Partners, S.A. actuando por cuenta y nombre del Fideicomiso de Desarrollo Inmobiliario de Vivienda de Bajo Costo Santo Domingo Norte

COORDINACION:
GERENCIA DE ARQUITECTURA

No	Descripción	Fecha

CONTENIDO:
 TIPO B-PLANTAS ARQUITECTONICAS AMUEBLADAS NIVEL 1 - 4

ESCALA: 1 : 50	ID DE PAGINA: A101
DIGITACION: Autor	1/12/2023 11:14:45 AM

APARTAMENTO TIPO B

NIVEL 2	2.83 m
NIVEL 3	5.46 m
NIVEL 4	8.09 m
NIVEL AZOTEA	10.72 m

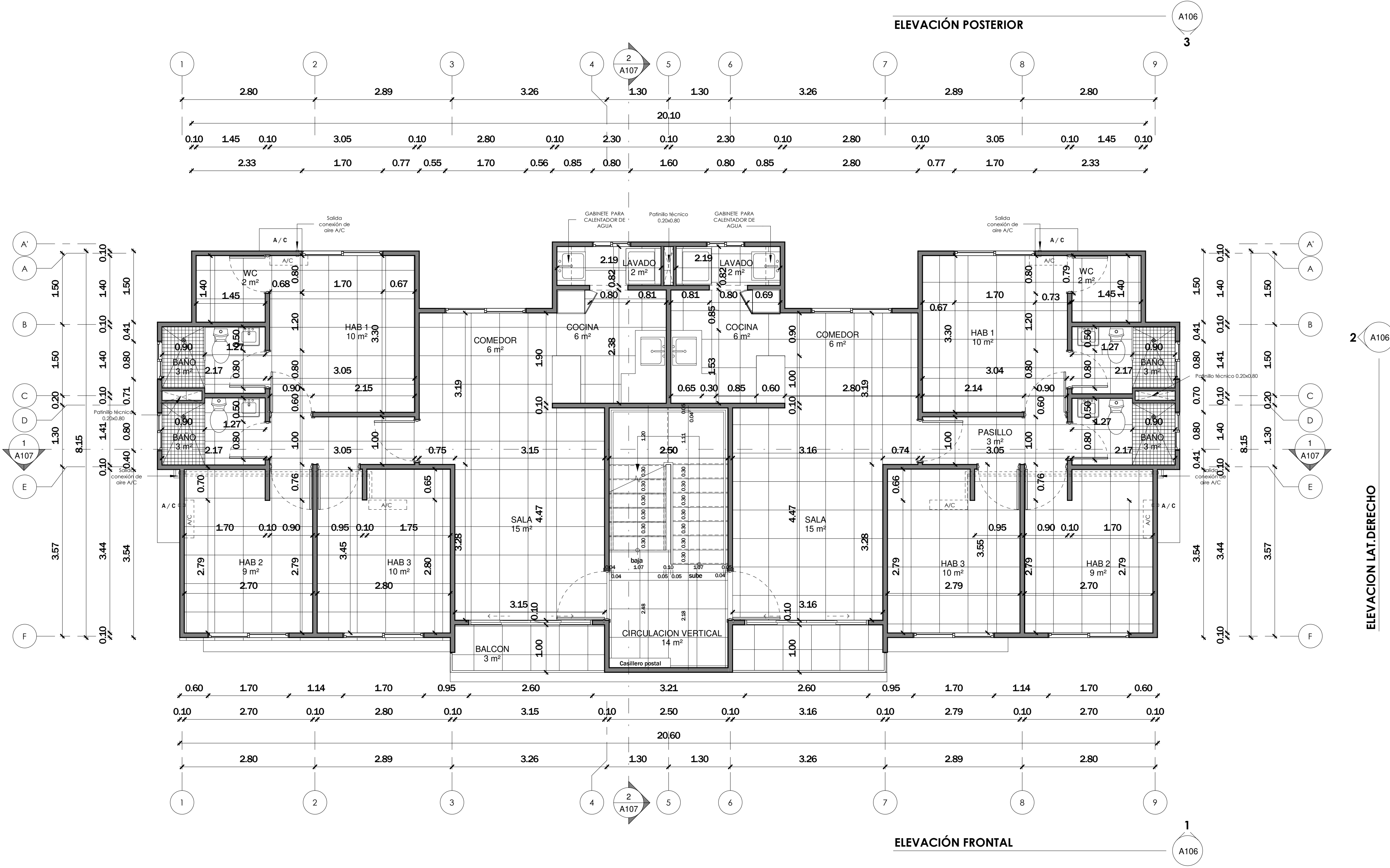

1 PLANTA ARQUITECTÓNICA DIMENSIONADA NIVEL 2 - 4
ESC.: 1 : 50

IMAGEN URBANA
PONS ARQUITECTOS
 LEOPOLDO NAVARRO No. 5
 SUITE 1A-18 Gascue,
 Santo Domingo, Rep. Dominicana
 TEL.: (809) 687-0738
 E-Mail: taller@pons.com.do
 www.pons.com.do

SIMBOLOS EMPLEADOS

- Sección de edificio
- Sección de pared o del detalle
- Sección del detalle (no direccionada)
- Referencia del detalle ampliado
- Nivel de piso terminado
- Elevación exterior
- Elevación interior
- Altura de techo
- Número de ventana
- Número de puerta
- Dirección del Norte
- Eje de columnas
- Etiqueta de dibujo (flujó y escala)
- Escala gráfica
- Línea de la rotura
- Bornes de solar o terreno
- Nube y número de revisión
- N.T.A. ±0.000
- N.F.A. ±0.000 Nivel terminación antepiso (h. ±0.00)
- N.E.L. ±0.000 Nivel terminación fondo de viga (h. ± 0.00)
- N.L. ±0.000 Nivel terminación fondo de losa (h. ± 0.00)
- N.L. ±0.000 Nivel de losa (h. ±0.00)
- Δ Cambio de nivel de piso
- Δ Cambio de material de piso

PALMAS DEL NORTE
 Av. Jacobo Majuta Azar, vía Calle Penetración Norte, Santo Domingo Norte, Rep. Dom.

EQUIPO DE TRABAJO:

DISEÑO ARQUITECTONICO
 ARQ. DANIEL PONS
 CODIA 12122

ENC. PROYECTO
 ING. MARIO ENRIQUE ARIZA PUJALS
 CODIA 6740

ESTRUCTURAL
 ING. HELVIN OMAR GONZALEZ
 CODIA 39625

VIAL
 ING. YOVINSE PICHARDO
 CODIA

ELECTRICO
 ING. JOSE ALEJANDRO VANDERLINDE
 CODIA 17049

HIDRO-SANITARIO
 ING. MAGDA DUARTE
 CODIA 998

PROPIETARIO:
 DAF Partners, S.A. actuando por cuenta y nombre del Fideicomiso de Desarrollo Inmobiliario de Vivienda de Bajo Costo Santo Domingo Norte

COORDINACION:
 GERENCIA DE ARQUITECTURA

No	Descripción	Fecha

CONTENIDO:

TIPO B - PLANTA ARQUITECTONICA DIMENSIONADA NIVEL 1

ESCALA: 1 : 50	ID DE PAGINA: A102
DIGITACION: Autor	1/12/2023 11:14:46 AM

APARTAMENTO TIPO B

TABLA NIVELES DE PISO TERMINADO (NPT)	
NIVEL 2	2.83 m
NIVEL 3	5.46 m
NIVEL 4	8.09 m
NIVEL AZOTEA	10.72 m

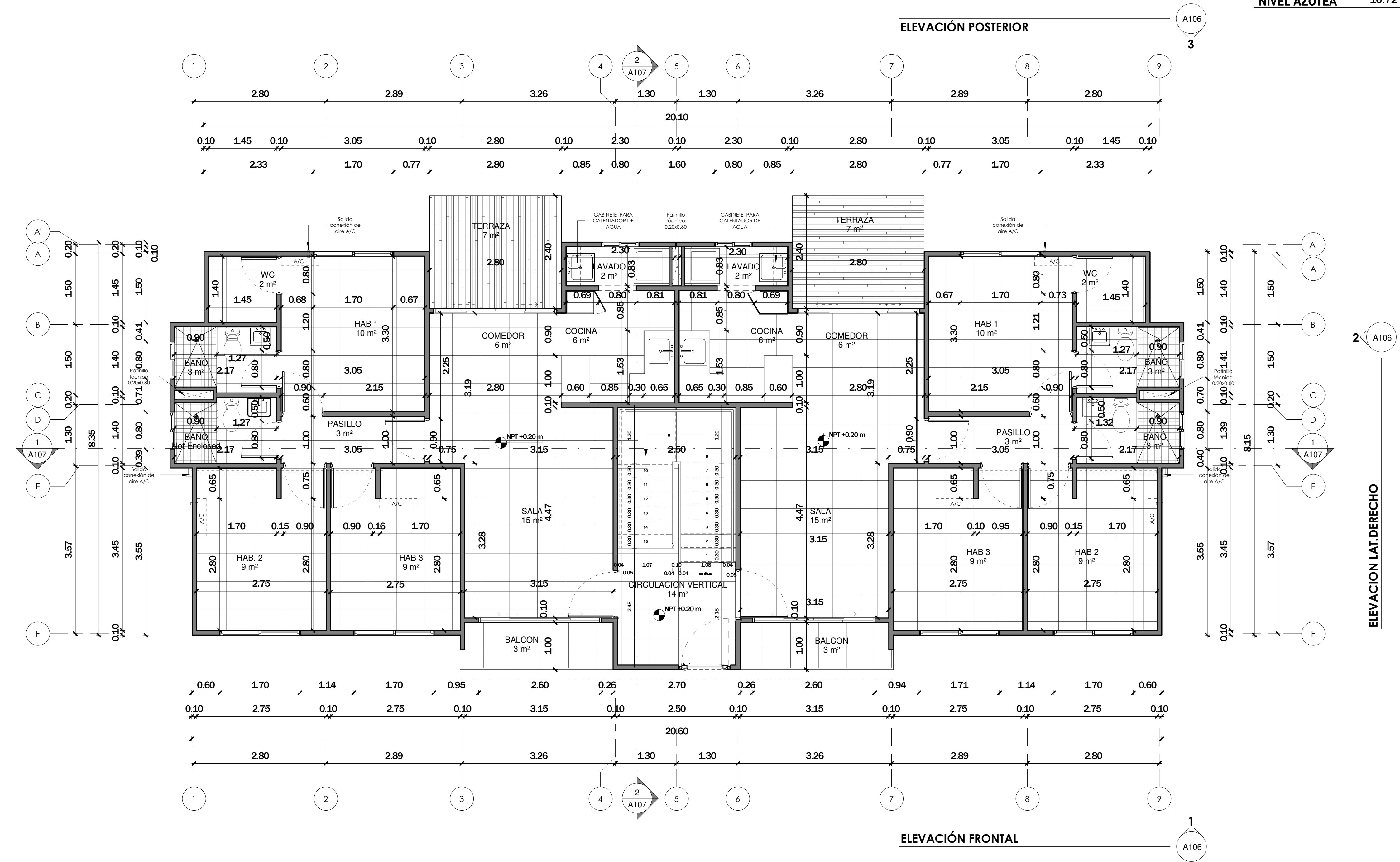

1 PLANTA ARQUITECTÓNICA DIMENSIONADA NIVEL 1
ESC.: 1 : 50

IMAGEN URBANA
PONS ARQUITECTOS
 LEOPOLDO NAVARRO No. 5
 SUITE 1A-18 Gascue,
 Santo Domingo, Rep. Dominicana
 TEL.: (809) 687-0738
 E-Mail: taller@pons.com.do
 www.pons.com.do

SIMBOLOS EMPLEADOS

- Sección de edificio
- Sección de pared o del detalle
- Sección del detalle (no direcciones)
- Referencia del detalle ampliado
- Nivel de piso terminado
- Elevación exterior
- Elevación interior
- Altura de techo
- Número de ventana
- Número de puerta
- Dirección del Norte
- Eje de columnas
- Etiqueta de dibujo (puño y escala)
- Escala gráfica
- Línea de la rotura
- Bornes de solar o terreno
- Nube y número de revisión
- NIA ±0.000
- NFA ±0.000
- NEL ±0.000
- NL ±0.000
- NL ±0.000
- Cambio de nivel de piso
- Cambio de material de piso

PALMAS DEL NORTE
 Av. Jacobo Majuta Azar, vía Calle Penetración Norte, Santo Domingo Norte, Rep. Dom.

EQUIPO DE TRABAJO:

DISEÑO ARQUITECTONICO
 ARQ. DANIEL PONS
 CODIA 12122

ENC. PROYECTO
 ING. MARIO ENRIQUE ARIZA PUJALS
 CODIA 6740

ESTRUCTURAL
 ING. HELVIN OMAR GONZALEZ
 CODIA 39625

VIAL
 ING. YOMINSE PICHARDO
 CODIA

ELECTRICO
 ING. JOSE ALEJANDRO VANDERLINDE
 CODIA 17049

HIDRO-SANITARIO
 ING. MAGDA DUARTE
 CODIA 998

PROPIETARIO:
 DAF Partners, S.A. actuando por cuenta y nombre del Fideicomiso de Desarrollo Inmobiliario de Vivienda de Bajo Costo Santo Domingo Norte

COORDINACION:
GERENCIA DE ARQUITECTURA

REVISIONES:	No	Descripción	Fecha

CONTENIDO:
TIPO B-PLANTA ARQUITECTÓNICA DIMENSIONADA NIVEL 2 - 4

ESCALA: 1 : 50	ID DE PAGINA: A103
DIGITACION: Author	
1/12/2023 11:14:49 AM	

APARTAMENTO TIPO B

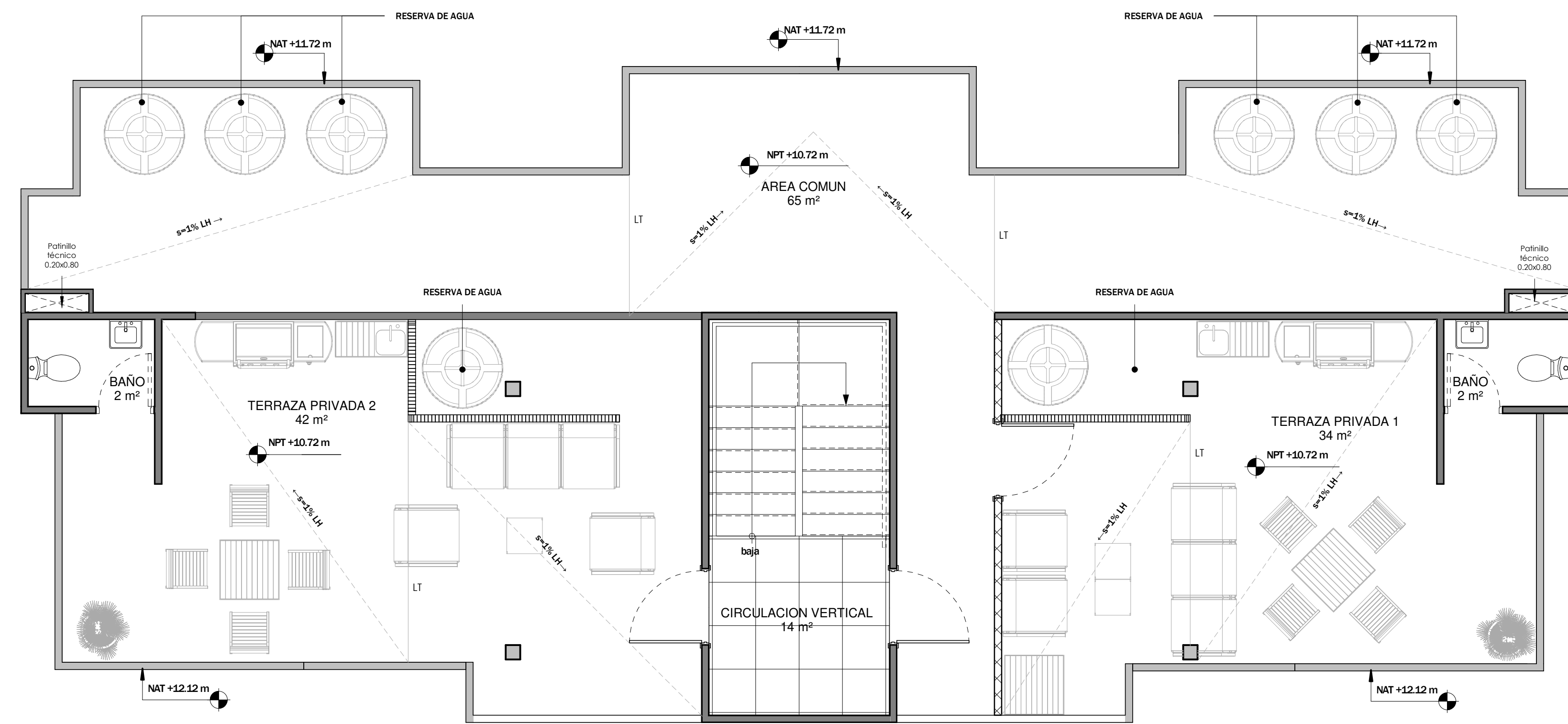

1 PLANTA ARQUITECTÓNICA AMUEBLADA NIVEL AZOTEA
ESC.: 1 : 50

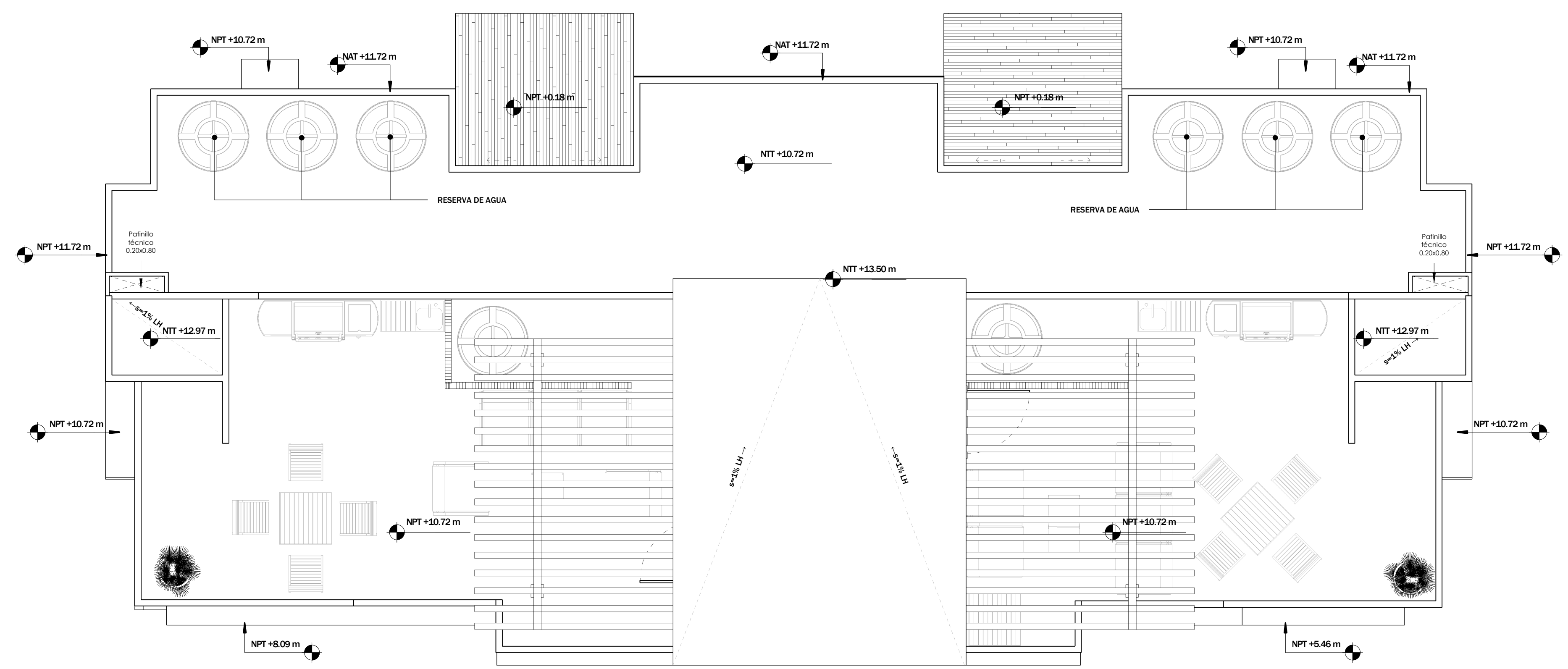

2 PLANTA DE TECHO
ESC.: 1 : 50

TABLA NIVELES DE PISO TERMINADO (NPT)	
NIVEL 2	2.83 m
NIVEL 3	5.46 m
NIVEL 4	8.09 m
NIVEL AZOTEA	10.72 m

IMAGEN URBANA
PONS ARQUITECTOS
 LEOPOLDO NAVARRO No. 5
 SUITE 1A-18 Gascue,
 Santo Domingo, Rep. Dominicana
 TEL: (809) 687-0738
 E-Mail: taller@pons.com.do
 www.pons.com.do

SIMBOLOS EMPLEADOS

- Sección de edificio
- Sección de pared o del detalle
- Sección del detalle (no direccional)
- Referencia del detalle ampliado
- Nivel de piso terminado
- Elevación exterior
- Elevación interior
- Altura de techo
- Número de ventana
- Número de puerta
- Dirección del Norte
- Eje de columnas
- Etiqueta de dibujo (puerta y escalas)
- Escala gráfica
- Línea de la rotura
- Bornes de solar o tennero
- Nube y número de revisión
- NFA ±0.00
- Nivel terminación antepiso (h ±0.00)
- Nivel terminación fondo de viga (h ± 0.00)
- Nivel terminación fondo de losa (h ± 0.00)
- Nivel de losa (h ±0.00)
- Cambio de nivel de piso
- Cambio de material de piso

PALMAS DEL NORTE
 Av. Jacobo Majuto Azar, vía Calle Penetración Norte, Santo Domingo Norte, Rep. Dom.

- EQUIPO DE TRABAJO:**
- DISEÑO ARQUITECTONICO**
 ARQ. DANIEL PONS
 CODIA 12122
 - ENC. PROYECTO**
 ING. MARIO ENRIQUE ARIZA PUJALS
 CODIA 6740
 - ESTRUCTURAL**
 ING. HELVIN OMAR GONZALEZ
 CODIA 39625
 - VIAL**
 ING. YOVINSE PICHARDO
 CODIA
 - ELECTRICO**
 ING. JOSE ALEJANDRO VANDERLINDE
 CODIA 17049
 - HIDRO-SANITARIO**
 ING. MAGDA DUARTE
 CODIA 998

PROPIETARIO:
 DAF Partners, S.A. actuando por cuenta y nombre del Fideicomiso de Desarrollo Inmobiliario de Vivienda de Bajo Costo Santo Domingo Norte

COORDINACION:
 GERENCIA DE ARQUITECTURA

Revisión	No	Descripción	Fecha

CONTENIDO:
 TIPO B - PLANTA ARQUITECTONICAS NIVEL AZOTEA Y TECHO

APARTAMENTO TIPO B

TABLA NIVELES DE PISO TERMINADO (NPT)	
NIVEL 2	2.83 m
NIVEL 3	5.46 m
NIVEL 4	8.09 m
NIVEL AZOTEA	10.72 m

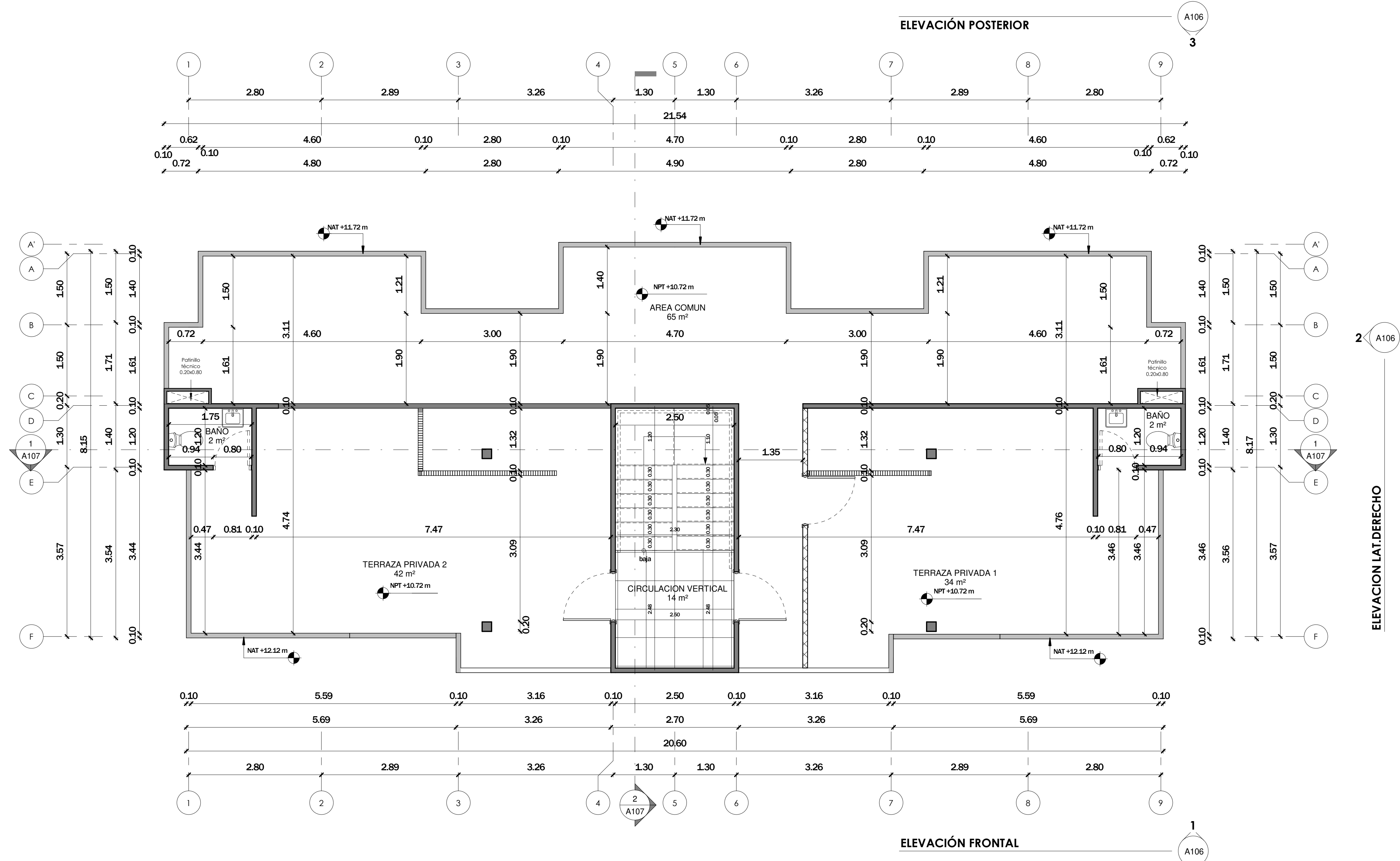

1 PLANTA ARQUITECTÓNICA DIMENSIONADA NIVEL AZOTEA
ESC.: 1 : 50

IMAGEN URBANA
PONS ARQUITECTOS
 LEOPOLDO NAVARRO No. 5
 SUITE 1A-18 Gascue,
 Santo Domingo, Rep. Dominicana
 TEL.: (809) 687-0738
 E-Mail: taller@pons.com.do
 www.pons.com.do

SIMBOLOS EMPLEADOS

- Sección de edificio
- Sección de pared o del detalle
- Sección del detalle (no direccional)
- Referencia del detalle ampliado
- Nivel de piso terminado
- Elevación exterior
- Elevación interior
- Altura de techo
- Número de ventana
- Número de puerta
- Dirección del Norte
- Eje de columnas
- Etiqueta de dibujo (título y escala)
- Escala gráfica
- Línea de la rotura
- Bornes de solar o terreno
- Nube y número de revisión
- N.A. ±0.000
- N.F.A. ±0.000
- N.E.L. ±0.000
- N.L. ±0.000
- N.L. ±0.000
- Nivel de terminado antepiso (n. ±0.00)
- Nivel de terminado fondo de losa (n. ±0.00)
- Nivel de terminado fondo de losa (n. ±0.00)
- Nivel de terminado fondo de losa (n. ±0.00)
- Cambio de nivel de piso
- Cambio de material de piso

PALMAS DEL NORTE
 Av. Jacobo Majuto Azar, vía Calle Penetración Norte, Santo Domingo Norte, Rep. Dom.

EQUIPO DE TRABAJO:

DISEÑO ARQUITECTONICO
 ARQ. DANIEL PONS
 CODIA 12122

ENC. PROYECTO
 ING. MARIO ENRIQUE ARIZA PUJALS
 CODIA 6740

ESTRUCTURAL
 ING. HELVIN OMAR GONZALEZ
 CODIA 39625

VIAL
 ING. YOVINSE PICHARDO
 CODIA

ELECTRICO
 ING. JOSE ALEJANDRO VANDERLINDE
 CODIA 17049

HIDRO-SANITARIO
 ING. MAGDA DUARTE
 CODIA 998

PROPIETARIO:
 DAF Partners, S.A. actuando por cuenta y nombre del Fideicomiso de Desarrollo Inmobiliario de Vivienda de Bajo Costo Santo Domingo Norte

COORDINACION:
GERENCIA DE ARQUITECTURA

REVISIONES:	No	Descripción	Fecha

CONTENIDO:
TIPO B PLANTA ARQUITECTÓNICA DIMENSIONADA NIVEL AZOTEA

ESCALA: 1 : 50	ID DE PAGINA: A105
DIGITACION: Autor	
1/12/2023 11:45:55 AM	

APARTAMENTO TIPO B



1 ELEVACIÓN FRONTAL
ESC.: 1 : 75

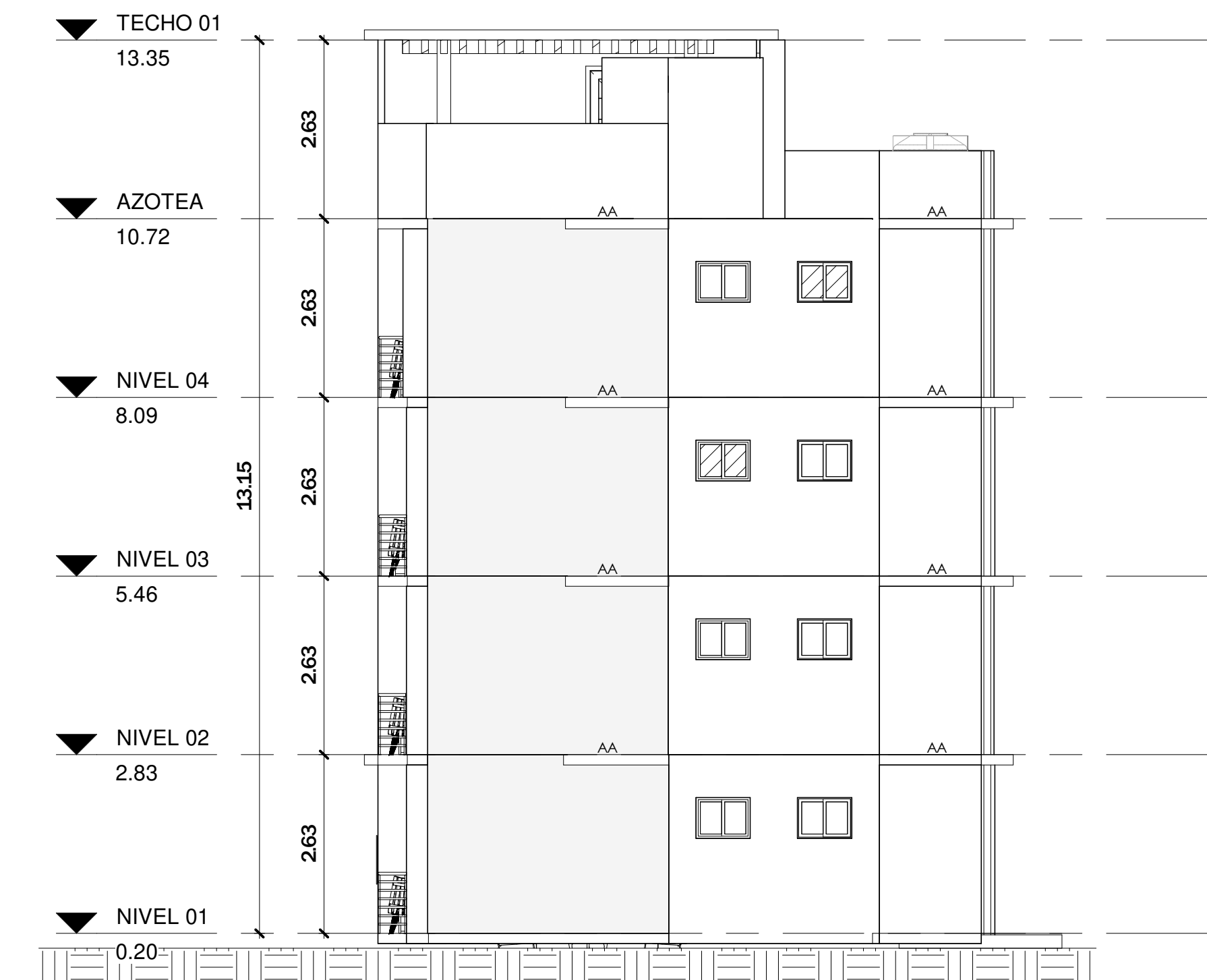

2 ELEVACION LAT.DERECHO
ESC.: 1 : 75



3 ELEVACIÓN POSTERIOR
ESC.: 1 : 75

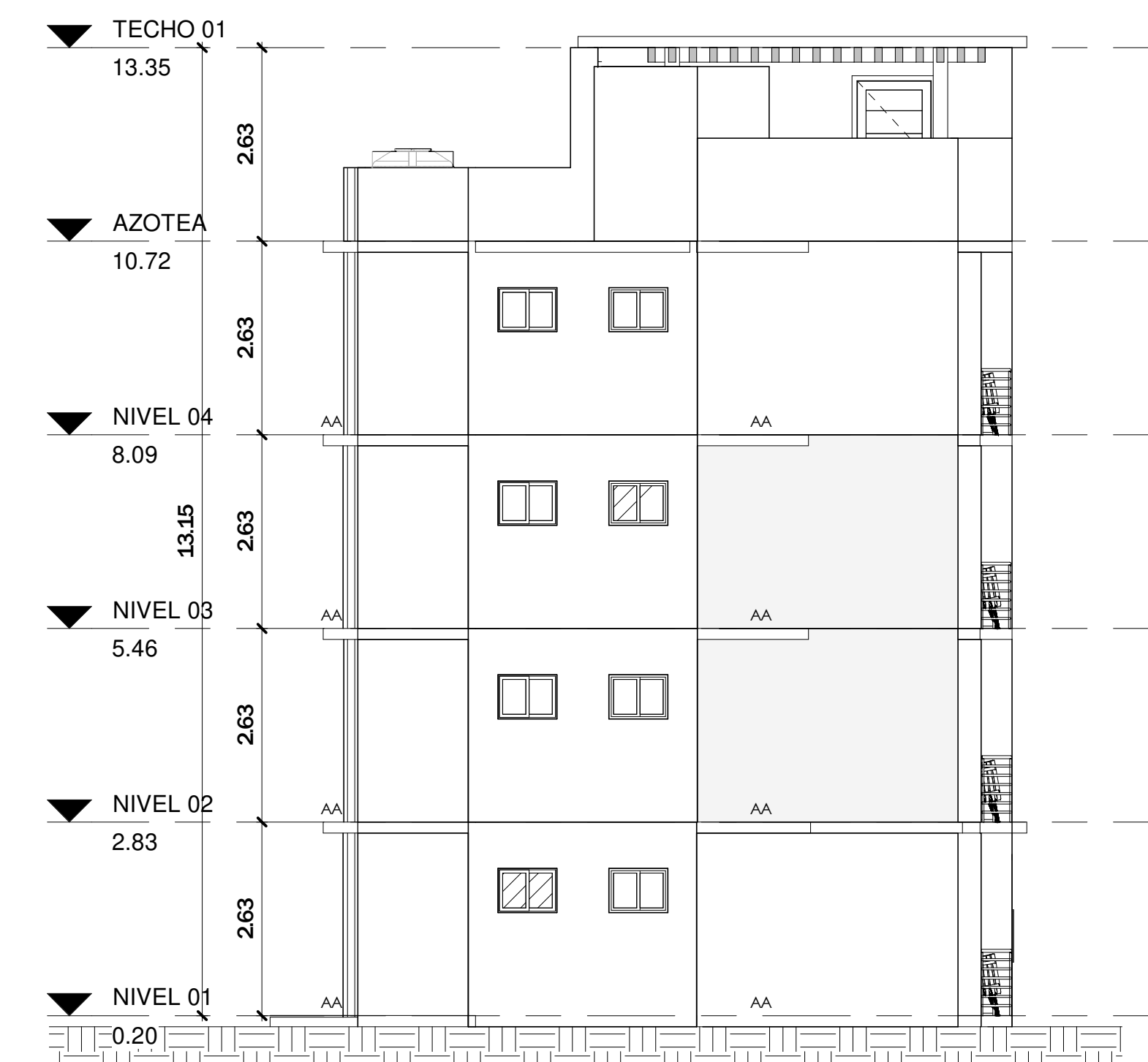

4 ELEVACIÓN LAT. IZQUIERDA
ESC.: 1 : 75

IMAGEN URBANA
PONS ARQUITECTOS
LEOPOLDO NAVARRO No. 5
SUITE 1A-18 Gascue,
Santo Domingo, Rep. Dominicana
TEL.: (809) 687-0738
E-Mail: taller@pons.com.do
www.pons.com.do

SIMBOLOS EMPLEADOS

	Sección de edificio
	Sección de pared o del detalle
	Sección del detalle (no direccional)
	Referencia del detalle ampliado
	Nivel de piso terminado
	Elevación exterior
	Elevación interior
	Altura de techo
	Número de ventana
	Número de puerta
	Dirección del Norte
	Eje de columnas
	Etiqueta de dibujo (título y escala)
	Escala gráfica
	Línea de la rotura
	Bornes de solar o terreno
	Nube y número de revisión
	Nivel terminación
	antepiso (n ±0.00)
	Nivel terminación fondo de viga (n ± 0.00)
	Nivel terminación fondo de losa (n ± 0.00)
	Nivel de losa (n ±0.00)
	Cambio de nivel de piso
	Cambio de material de piso

PALMAS DEL NORTE
Av. Jacobo Majuto Azar, vía Calle Penetración Norte, Santo Domingo Norte, Rep. Dom.

EQUIPO DE TRABAJO:

DISEÑO ARQUITECTONICO ARQ. DANIEL PONS CODIA 12122
ENC. PROYECTO ING. MARIO ENRIQUE ARIZA PUJALS CODIA 6740
ESTRUCTURAL ING. HELVIN OMAR GONZALEZ CODIA 39625
VIAL ING. YOVINSE PICHARDO CODIA
ELECTRICO ING. JOSE ALEJANDRO VANDERLINDE CODIA 17049
HIDRO-SANITARIO ING. MAGDA DUARTE CODIA 998

PROPIETARIO:
DAF Partners, S.A. actuando por cuenta y nombre del Fideicomiso de Desarrollo Inmobiliario de Vivienda de Bajo Costo Santo Domingo Norte

COORDINACION:
GERENCIA DE ARQUITECTURA

Revisión	No	Descripción	Fecha

CONTENIDO:
TIPO B-ELEVACIONES

ESCALA: 1 : 75	ID DE PAGINA: A106
DIGITACION: Autor	1/12/2023 11:45:58 AM

APARTAMENTO TIPO B

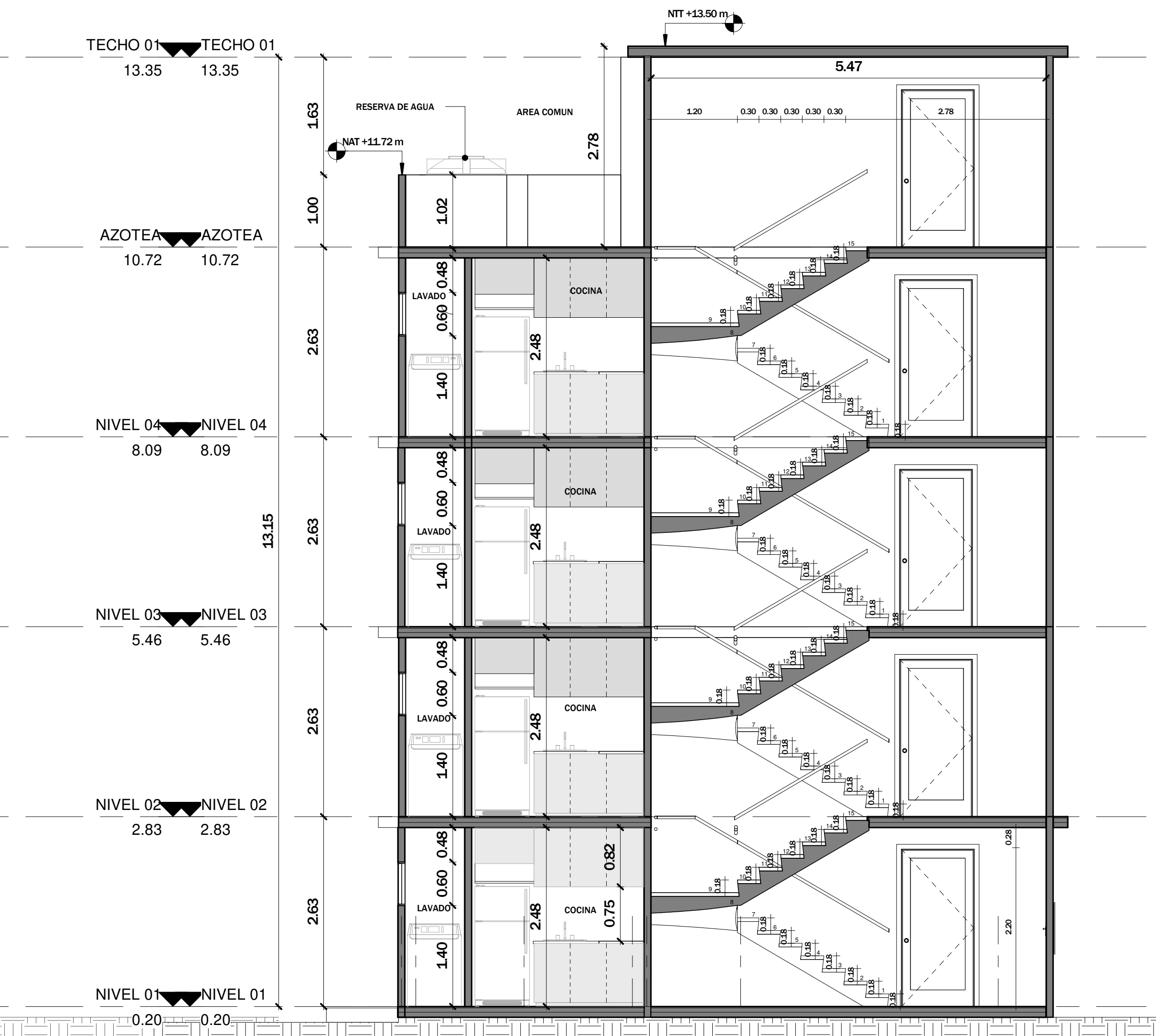
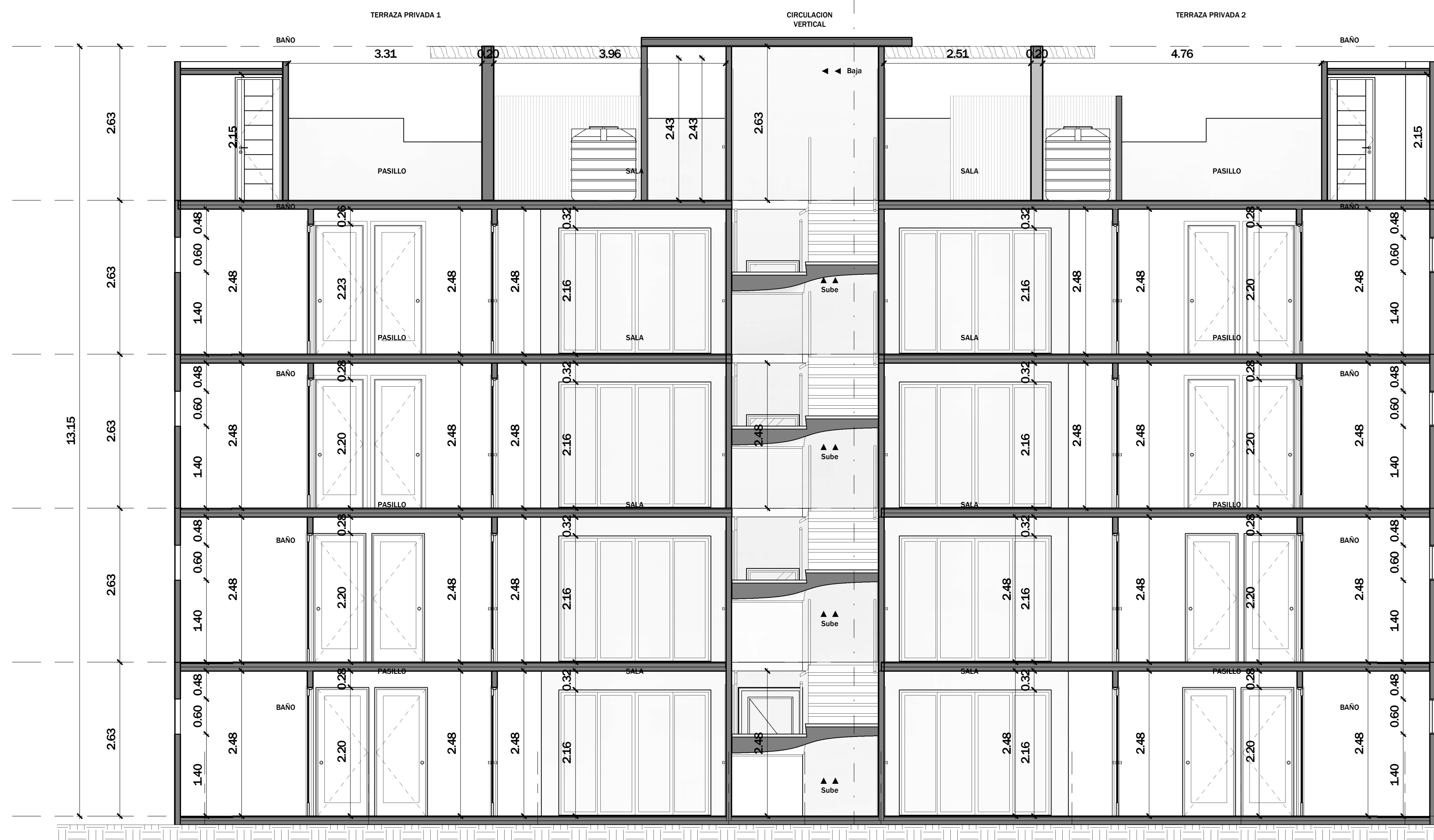
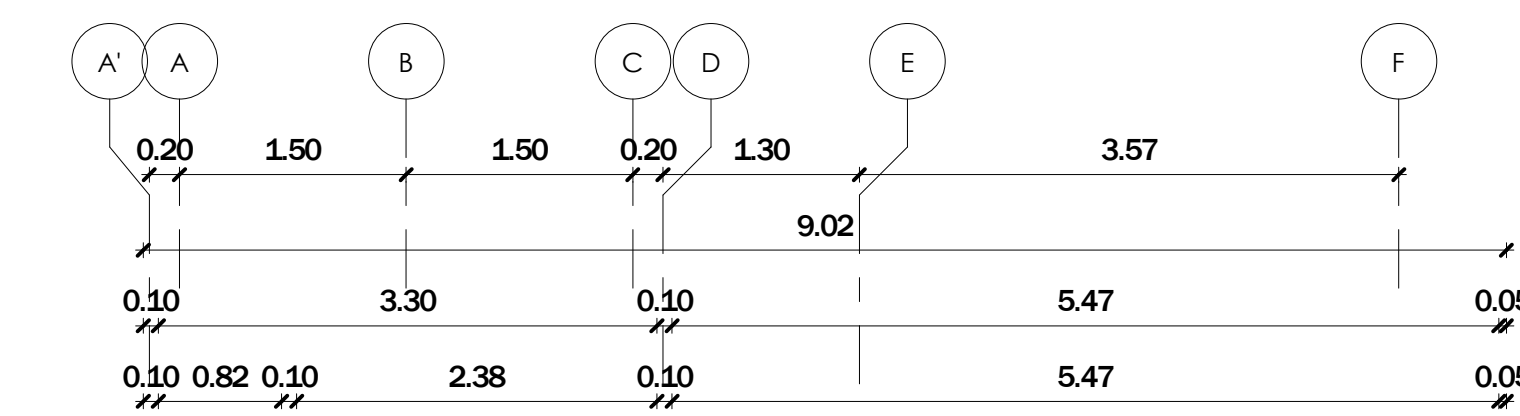
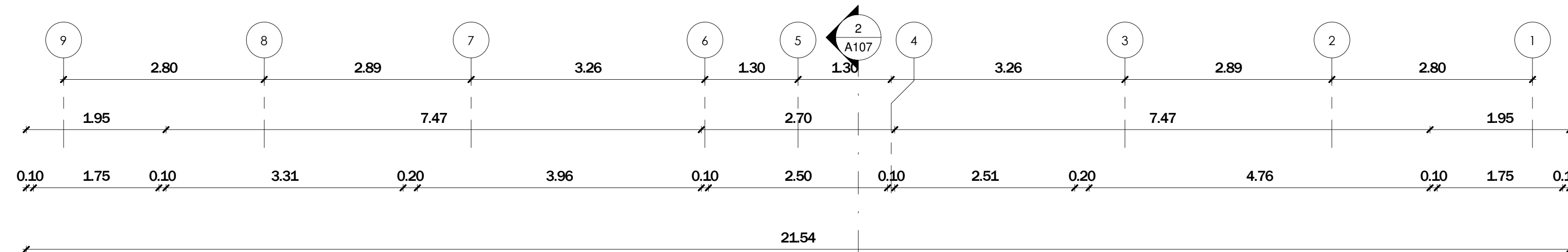

1 SECCION 01
ESC.: 1 : 50

2 SECCION 02
ESC.: 1 : 50

SIMBOLOS EMPLEADOS

- Sección de edificio
- Sección de pared o del detalle
- Sección del detalle (no direccional)
- Referencia del detalle ampliado
- Nivel de piso terminado
- Elevación exterior
- Elevación interior
- Altura de techo
- Número de ventana
- Número de puerta
- Dirección del Norte
- Eje de columnas
- Etiqueta de dibujo (flujo y escala)
- Escala gráfica
- Línea de la rotura
- Bornes de solar o terreno
- Nube y número de revisión
- NIA ±0.00
- NFA ±0.00
- NEL ±0.00
- NL ±0.00
- NL ±0.00
- Cambio de nivel de piso
- Cambio de material de piso

PALMAS DEL NORTE
Av. Jacobo Majluta Azar, vía Calle Penetración Norte, Santo Domingo Norte, Rep. Dom.

EQUIPO DE TRABAJO:

DISEÑO ARQUITECTONICO
ARQ. DANIEL PONS
CODIA 12122

ENC. PROYECTO
ING. MARIO ENRIQUE ARIZA PUJALS
CODIA 6740

ESTRUCTURAL
ING. MELVIN OMAR GONZALEZ
CODIA 39625

VIAL
ING. YONISE PICHARDO
CODIA

ELECTRICO
ING. JOSE ALEJANDRO VANDERLINDE
CODIA 17049

HIDRO-SANITARIO
ING. MAGDA DUARTE
CODIA 998

PROPIETARIO:
DAF Partners, S.A. actuando por cuenta y nombre del Fideicomiso de Desarrollo Inmobiliario de Vivienda de Bajo Costo Santo Domingo Norte

COORDINACION:
GERENCIA DE ARQUITECTURA

REVISIONES:

No	Descripción	Fecha

CONTENIDO:
TIPO B-SECCIONES