

APARTAMENTO TIPO C

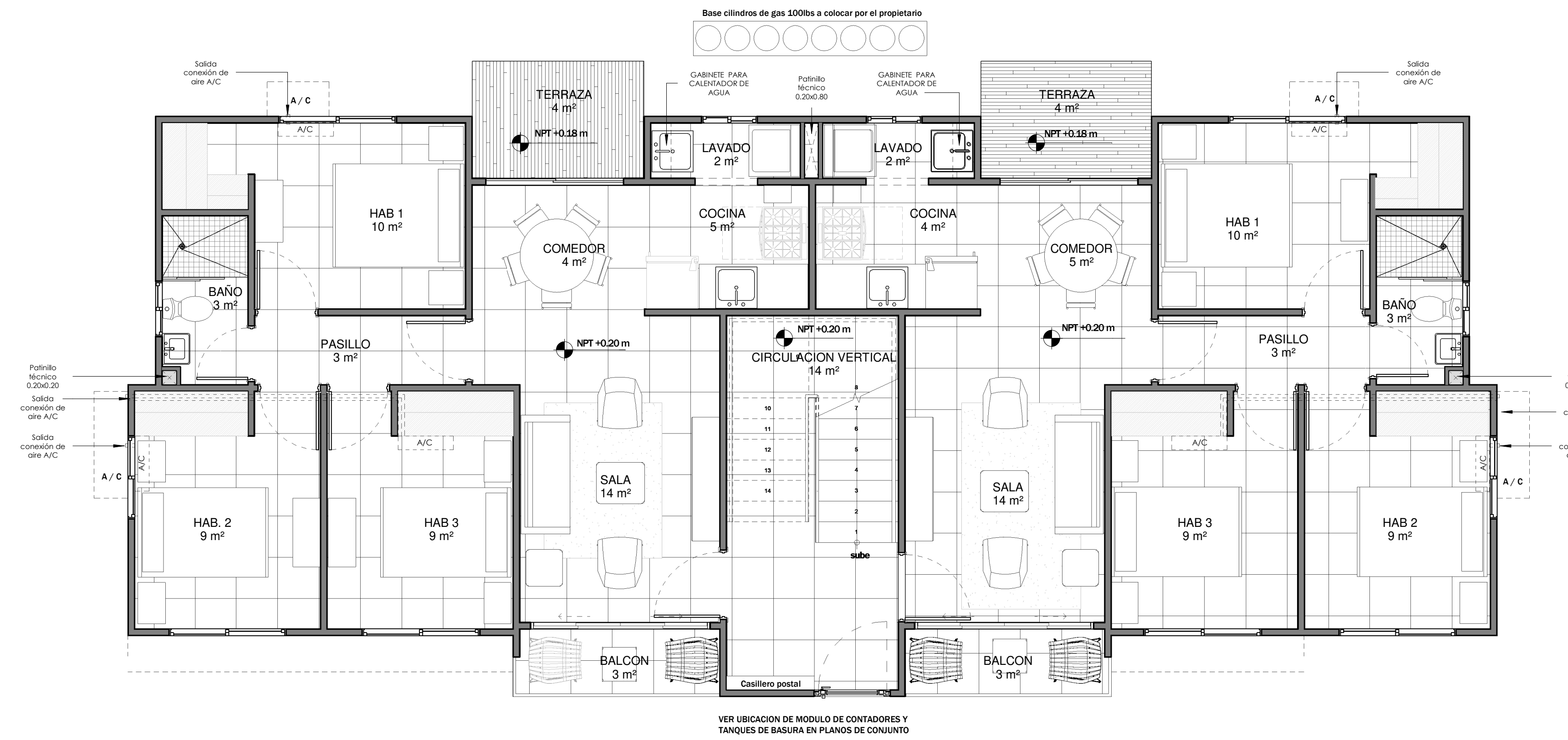

2 PLANTA ARQUITECTÓNICA AMUEBLADA NIVEL 1
ESC.: 1 : 50

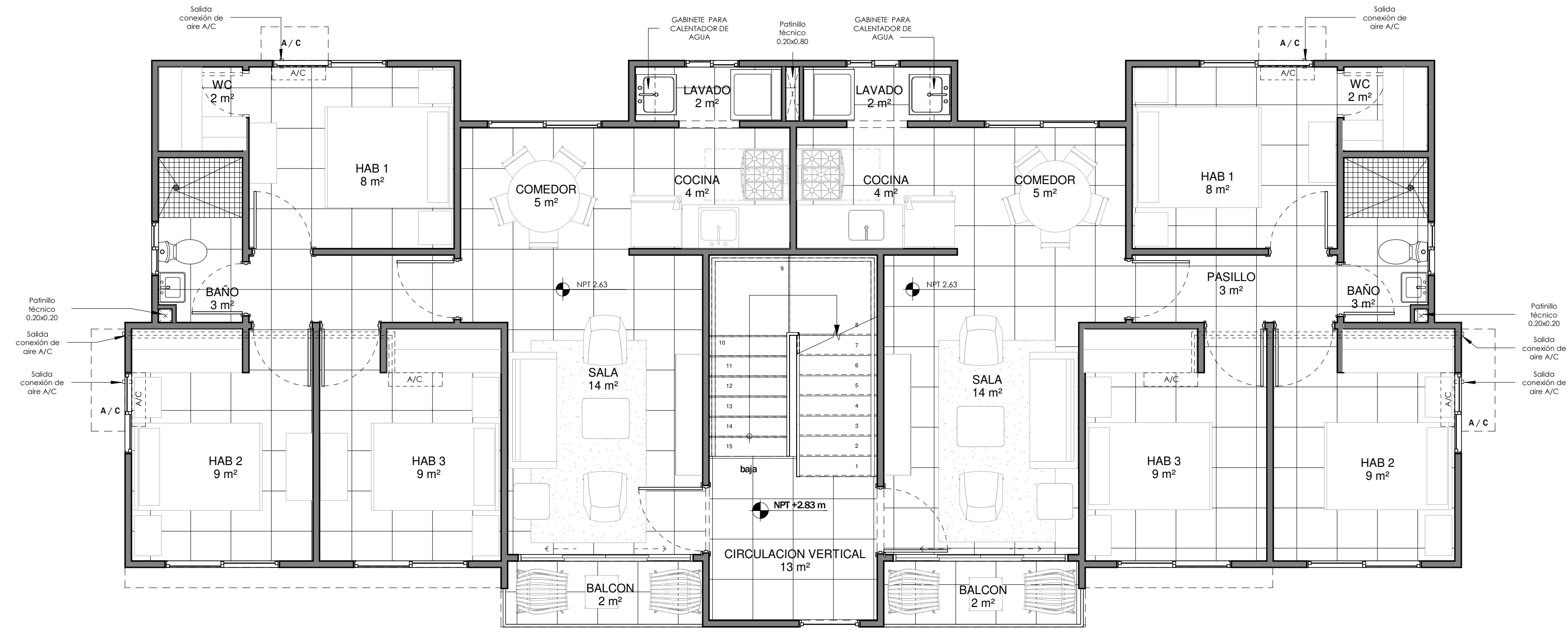

1 PLANTA ARQUITECTÓNICA AMUEBLADA NIVEL 2 - 4
ESC.: 1 : 50

TABLA NIVELES DE PISO TERMINADO (NPT)	
NIVEL 2	2.83 m
NIVEL 3	5.46 m
NIVEL 4	8.09 m
NIVEL AZOTEA	10.72 m

IMAGEN URBANA
PONS ARQUITECTOS
 LEOPOLDO NAVARRO No. 5
 SUITE 1A-18 Gascue,
 Santo Domingo, Rep. Dominicana
 TEL.: (809) 687-0738
 E-Mail: taller@pons.com.do
 www.pons.com.do

SIMBOLOS EMPLEADOS

- Sección de edificio
- Sección de pared o del detalle
- Sección del detalle (no direccional)
- Referencia del detalle ampliado
- Nivel de piso terminado
- Elevación exterior
- Elevación interior
- Altura de techo
- Número de ventana
- Número de puerta
- Dirección del Norte
- Eje de columnas
- Etiqueta de dibujo (tubo y escala)
- Escala gráfica
- Línea de la rotura
- Bornes de solar o terreno
- Nube y número de revisión
- NFA ±0.000
- NFA ±0.000
- NEL ±0.000
- NEL ±0.000
- NL ±0.000
- NL ±0.000
- Cambio de nivel de piso
- Cambio de material de piso

PALMAS DEL NORTE
 Av. Jacobo Majuto Azar, vía Calle Penetración Norte, Santo Domingo Norte, Rep. Dom.

EQUIPO DE TRABAJO:

DISEÑO ARQUITECTONICO
 ARQ. DANIEL PONS
 CODIA 12122

ENC. PROYECTO
 ING. MARIO ENRIQUE ARIZA PUJALS
 CODIA 6740

ESTRUCTURAL
 ING. HELVIN OMAR GONZALEZ
 CODIA 39625

VIAL
 ING. YOMINSE PICHARDO
 CODIA

ELECTRICO
 ING. JOSE ALEJANDRO VANDERLINDE
 CODIA 17049

HIDRO-SANITARIO
 ING. MAGDA DUARTE
 CODIA 998

PROPIETARIO:
 DAF Partners, S.A. actuando por cuenta y nombre del Fideicomiso de Desarrollo Inmobiliario de Vivienda de Bajo Costo Santo Domingo Norte

COORDINACION:
GERENCIA DE ARQUITECTURA

REVISIONES:	No	Descripción	Fecha

CONTENIDO:
TIPO C - PLANTAS ARQUITECTONICAS AMUEBLADAS NIVEL 1 - 4

ESCALA: 1 : 50
 ID DE PAGINA:
 DIGITACION: Autor
A101
 1/12/2023 11:17:38 AM

APARTAMENTO TIPO C

TABLA NIVELES DE PISO TERMINADO (NPT)	
NIVEL 2	2.83 m
NIVEL 3	5.46 m
NIVEL 4	8.09 m
NIVEL AZOTEA	10.72 m

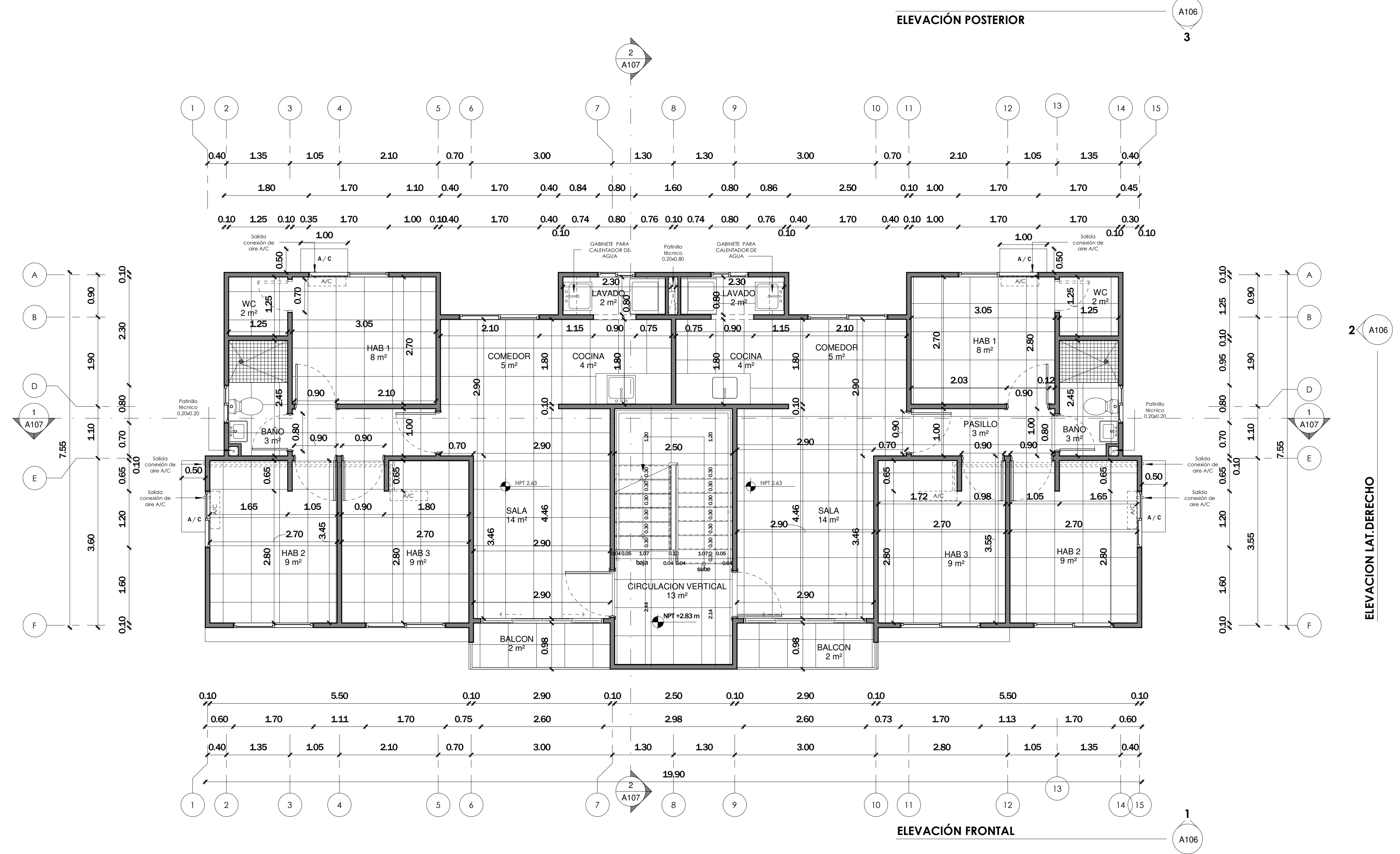

1 PLANTA ARQUITECTÓNICA DIMENSIONADA NIVEL 2 - 4
ESC.: 1 : 50

IMAGEN URBANA
PONS ARQUITECTOS
 LEOPOLDO NAVARRO No. 5
 SUITE 1A-18 Gascue,
 Santo Domingo, Rep. Dominicana
 TEL.: (809) 687-0738
 E-Mail: taller@pons.com.do
 www.pons.com.do

SIMBOLOS EMPLEADOS

- Sección de edificio
- Sección de pared o del detalle
- Sección del detalle (no direccional)
- Referencia del detalle ampliado
- Nivel de piso terminado
- Elevación exterior
- Elevación interior
- Altura de techo
- Número de ventana
- Número de puerta
- Dirección del Norte
- Eje de columnas
- Etiqueta de dibujo (título y escala)
- Escala gráfica
- Línea de la rotura
- Bornes de solar o terreno
- Nube y número de revisión
- NFA ±0.000
- Nivel terminación antepiso (f/ ±0.00)
- Nivel terminación fondo de viga (f/ ±0.00)
- Nivel terminación fondo de losa (f/ ±0.00)
- Nivel de losa (f/ ±0.00)
- Cambio de nivel de piso
- Cambio de material de piso

PALMAS DEL NORTE
 Av. Jacobo Majuta Azar, vía Calle Penetración Norte, Santo Domingo Norte, Rep. Dom.

EQUIPO DE TRABAJO:

DISEÑO ARQUITECTONICO
 ARQ. DANIEL PONS
 CODIA 12122

ENC. PROYECTO
 ING. MARIO ENRIQUE ARIZA PUJALS
 CODIA 6740

ESTRUCTURAL
 ING. HELVIN OMAR GONZALEZ
 CODIA 39625

VIAL
 ING. YOVINSE PICHARDO
 CODIA

ELECTRICO
 ING. JOSE ALEJANDRO VANDERLINDE
 CODIA 17049

HIDRO-SANITARIO
 ING. MAGDA DUARTE
 CODIA 998

PROPIETARIO:
 DAF Partners, S.A. actuando por cuenta y nombre del Fideicomiso de Desarrollo Inmobiliario de Vivienda de Bajo Costo Santo Domingo Norte

COORDINACION:
GERENCIA DE ARQUITECTURA

REVISIONES:	No	Descripción	Fecha

CONTENIDO:
TIPO C-PLANTA ARQUITECTONICA DIMENSIONADA NIVEL 1

ESCALA: 1 : 50	ID DE PAGINA: A102
DIGITACION: Autor	
1/12/2023 11:37:38 AM	

APARTAMENTO TIPO C

TABLA NIVELES DE PISO TERMINADO (NPT)	
NIVEL 2	2.83 m
NIVEL 3	5.46 m
NIVEL 4	8.09 m
NIVEL AZOTEA	10.72 m

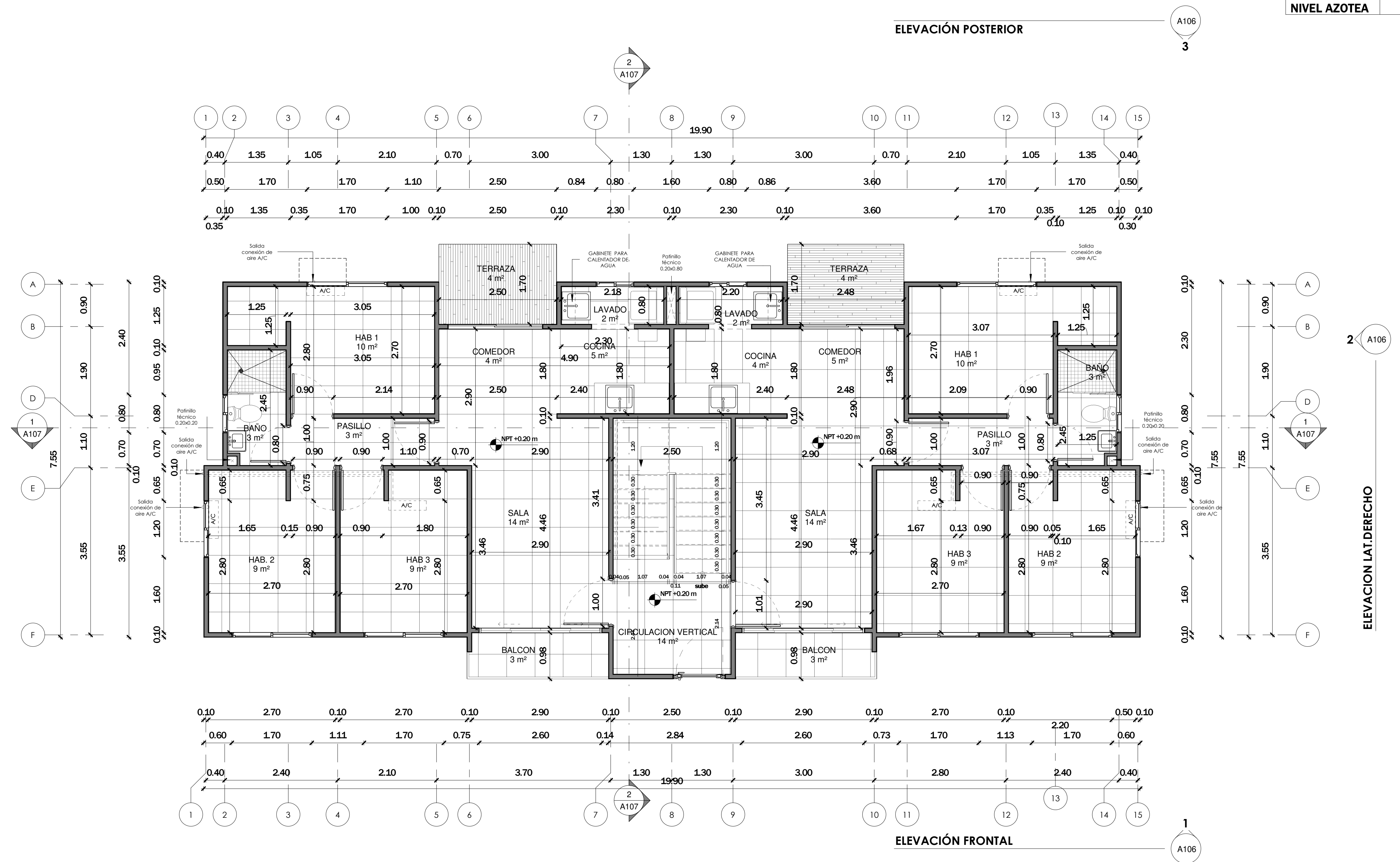

1 PLANTA ARQUITECTÓNICA DIMENSIONADA NIVEL 1
ESC.: 1 : 50

IMAGEN URBANA PONS ARQUITECTOS
LEOPOLDO NAVARRO No. 5
CALLE 1A-18 GARCERAN
Santo Domingo, Rep. Dominicana
TEL.: (809) 687-0738
E-Mail: taller@pons.com.do
www.pons.com.do

SIMBOLOS EMPLEADOS

- Sección de edificio
- Sección de pared o del detalle
- Sección del detalle (no direccionada)
- Referencia del detalle ampliado
- Nivel de piso terminado
- Elevación exterior
- Elevación interior
- Altura de techo
- Número de ventana
- Número de puerta
- Dirección del Norte
- Eje de columnas
- Etiqueta de dibujo (flujo y escala)
- Escala gráfica
- Línea de la rotura
- Bornes de solar o terreno
- Nube y número de revisión
- NIA ±0.000
- NFA ±0.000 Nivel terminación antepiso (h ±0.00)
- NEL ±0.000 Nivel terminación fondo de viga (h ± 0.00)
- NL ±0.000 Nivel terminación fondo de losa (h ± 0.00)
- NL ±0.000 Nivel de losa (h ±0.00)
- Cambio de nivel de piso
- Cambio de material de piso

PALMAS DEL NORTE
Av. Jacobo Majuta Azar, vía Calle Penetración Norte, Santo Domingo Norte, Rep. Dom.

EQUIPO DE TRABAJO:

DISEÑO ARQUITECTONICO
ARQ. DANIEL PONS
CODIA 12122

ENC. PROYECTO
ING. MARIO ENRIQUE ARIZA PUJALS
CODIA 6740

ESTRUCTURAL
ING. HELVIN OMAR GONZALEZ
CODIA 39625

VIAL
ING. YOVINSE PICHARDO
CODIA

ELECTRICO
ING. JOSE ALEJANDRO VANDERLINDE
CODIA 17049

HIDRO-SANITARIO
ING. MAGDA DUARTE
CODIA 998

PROPIETARIO:
DAF Partners, S.A. actuando por cuenta y nombre del Fideicomiso de Desarrollo Inmobiliario de Vivienda de Bajo Costo Santo Domingo Norte

COORDINACION:
GERENCIA DE ARQUITECTURA

REVISIONES:	No	Descripción	Fecha

CONTENIDO:
TIPO C-PLANTA ARQUITECTÓNICA DIMENSIONADA NIVEL 2 - 4

ESCALA: 1 : 50	ID DE PAGINA: A103
DIGITACION: Autor	
1/12/2023 11:27:41 AM	

APARTAMENTO TIPO C

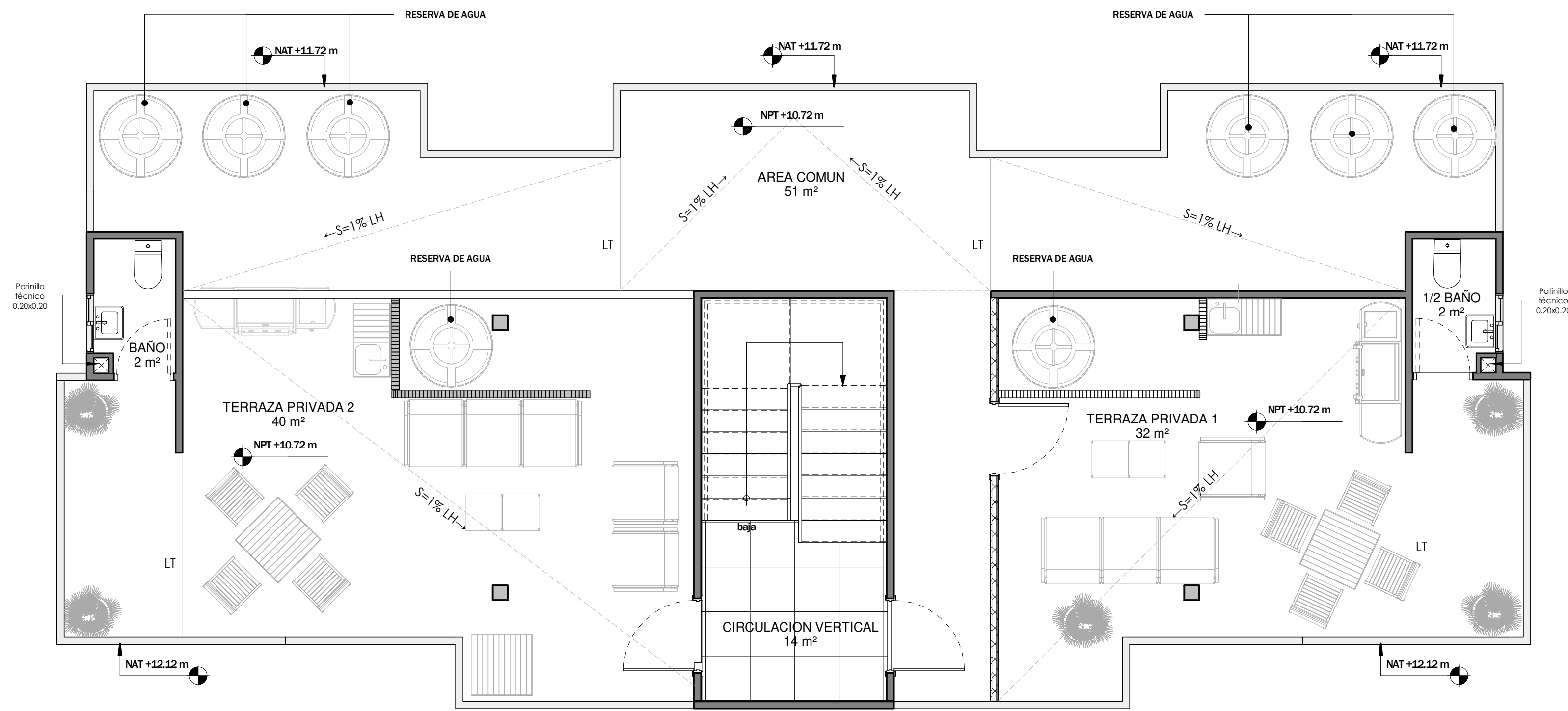

NIVEL	ALTEZURA (m)
NIVEL 2	2.83 m
NIVEL 3	5.46 m
NIVEL 4	8.09 m
NIVEL AZOTEA	10.72 m

1 PLANTA ARQUITECTÓNICA AMUEBLADA NIVEL AZOTEA
ESC.: 1 : 50

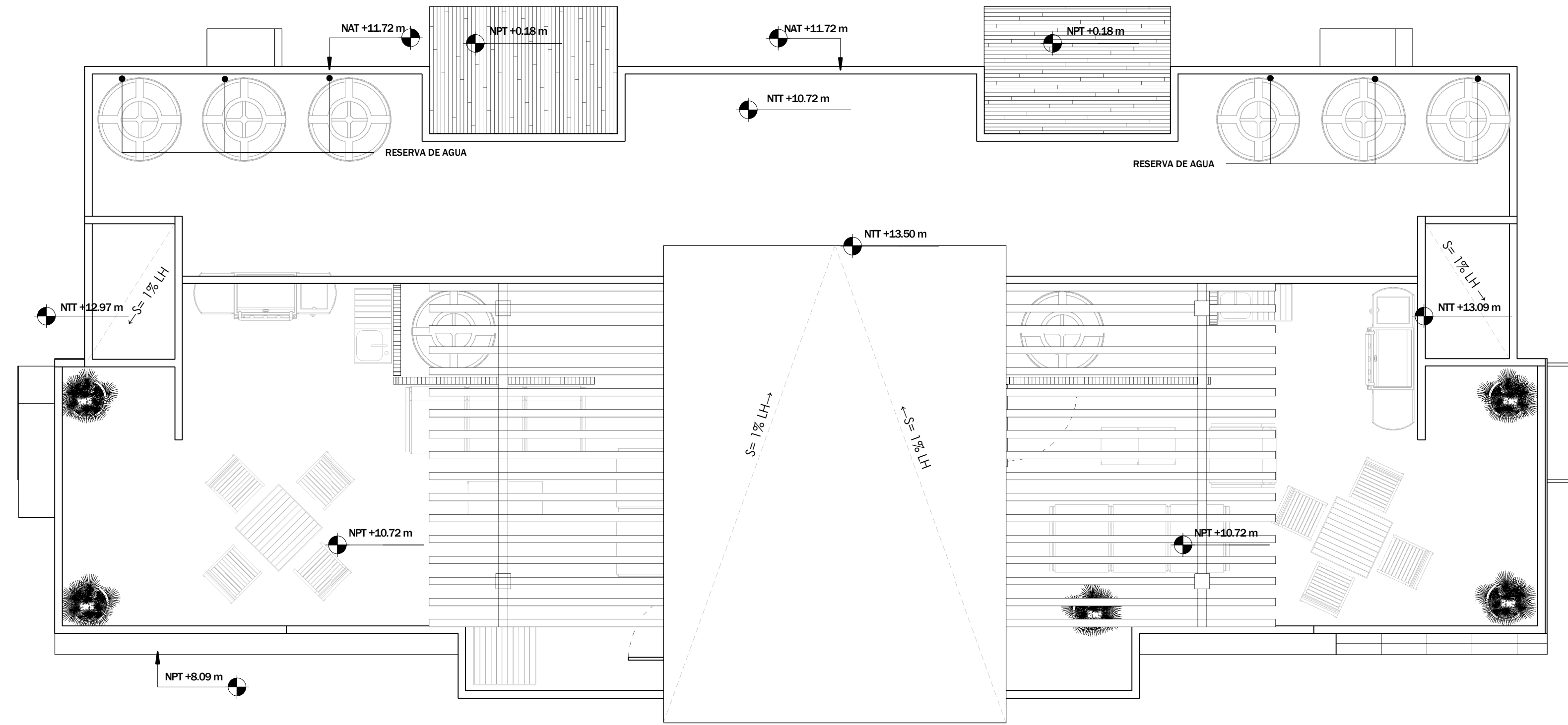

2 PLANTA DE TECHO
ESC.: 1 : 50

IMAGEN URBANA
PONS ARQUITECTOS
 LEOPOLDO NAVARRO No. 5
 SUITE 1A-18 Gascue,
 Santo Domingo, Rep. Dominicana
 TEL: (809) 687-0738
 E-Mail: taller@pons.com.do
 www.pons.com.do

SIMBOLOS EMPLEADOS

- Sección de edificio
- Sección de pared o del detalle
- Sección del detalle (no direccional)
- Referencia del detalle ampliado
- Nivel de piso terminado
- Elevación exterior
- Elevación interior
- Altura de techo
- Número de ventana
- Número de puerta
- Dirección del Norte
- Eje de columnas
- Etiqueta de dibujo (puerta y escalas)
- Escala gráfica
- Línea de la rotura
- Bornes de solar o terreno
- Nube y número de revisión
- N.A. ±0.00
- N.F.A. ±0.00
- N.L. ±0.00
- N.L. ±0.00
- N.L. ±0.00
- N.L. ±0.00
- Cambio de nivel de piso
- Cambio de material de piso

PALMAS DEL NORTE
 Av. Jacobo Majuto Azar, vía Calle Penetración Norte, Santo Domingo Norte, Rep. Dom.

EQUIPO DE TRABAJO:

DISEÑO ARQUITECTONICO
 ARQ. DANIEL PONS
 CODIA 12122

ENC. PROYECTO
 ING. MARIO ENRIQUE ARIZA PUJALS
 CODIA 6740

ESTRUCTURAL
 ING. HELVIN OMAR GONZALEZ
 CODIA 39625

VIAL
 ING. YOMISE PICHARDO
 CODIA

ELECTRICO
 ING. JOSE ALEJANDRO VANDERLINDE
 CODIA 17049

HIDRO-SANITARIO
 ING. MAGDA DUARTE
 CODIA 998

PROPIETARIO:
 DAF Partners, S.A. actuando por cuenta y nombre del Fideicomiso de Desarrollo Inmobiliario de Vivienda de Bajo Costo Santo Domingo Norte

COORDINACION:
GERENCIA DE ARQUITECTURA

No	Descripción	Fecha

CONTENIDO:
TIPO C - PLANTA ARQUITECTONICAS NIVEL AZOTEA Y TECHO

ESCALA: 1 : 50
 ID DE PAGINA: A104
 DIGITACION: Autor
 1/12/2023 11:27:51 AM

APARTAMENTO TIPO C

NIVEL	ALTIMETRIA (m)
NIVEL 2	2.83 m
NIVEL 3	5.46 m
NIVEL 4	8.09 m
NIVEL AZOTEA	10.72 m

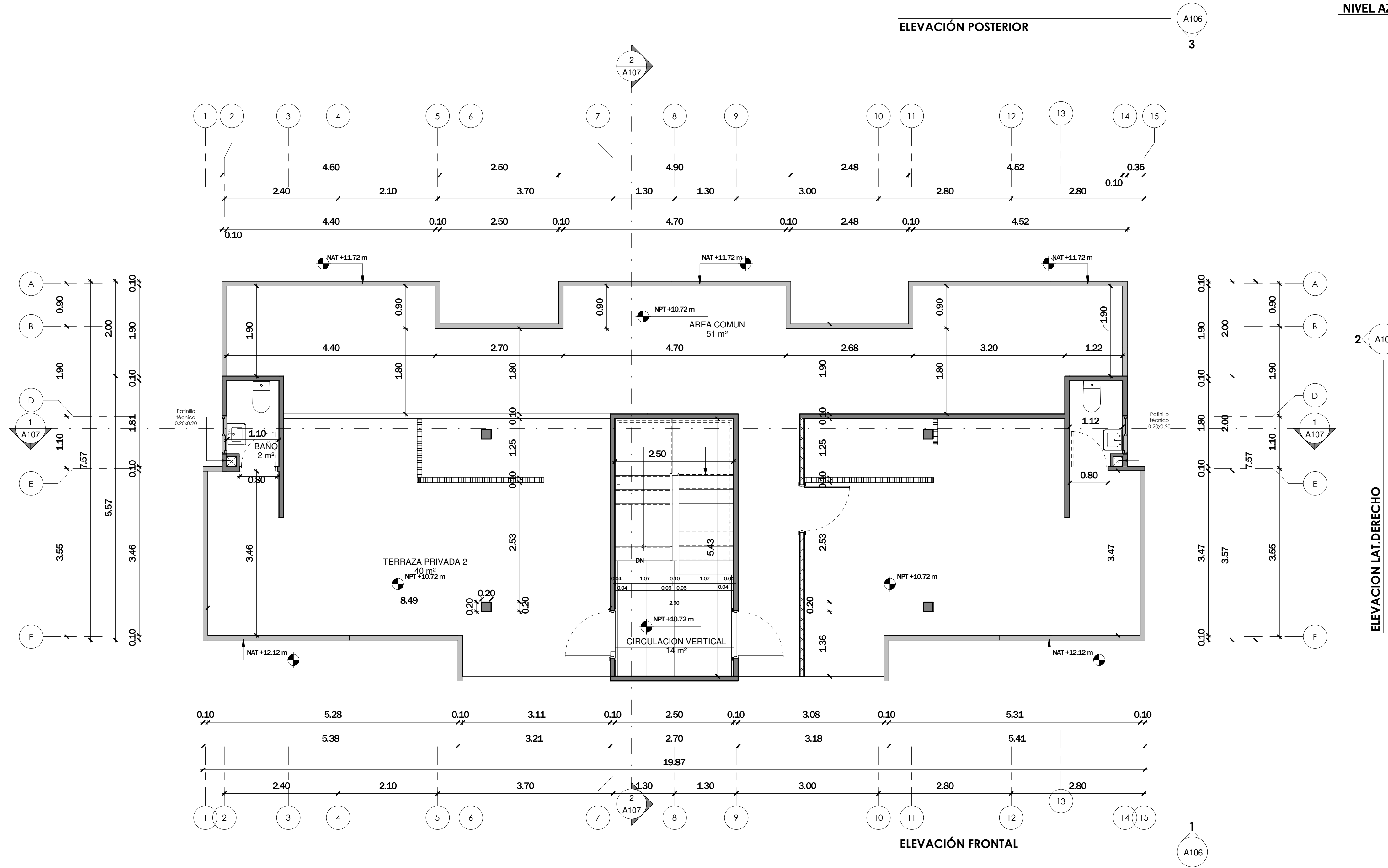

1 PLANTA ARQUITECTÓNICA DIMENSIONADA NIVEL AZOTEA
 ESC.: 1 : 50

IMAGEN URBANA PONS ARQUITECTOS
 LEOPOLDO NAVARRO No. 5
 SUITE 1A-18 Gascue,
 Santo Domingo, Rep. Dominicana
 TEL.: (809) 687-0738
 E-Mail: taller@pons.com.do
 www.pons.com.do

SIMBOLOS EMPLEADOS

- Sección de edificio
- Sección de pared o del detalle
- Sección del detalle (no direccional)
- Referencia del detalle ampliado
- Nivel de piso terminado Elevación exterior
- Elevación interior
- Altura de techo
- Número de ventana
- Número de puerta
- Dirección del Norte
- Eje de columnas
- Etiqueta de dibujo (título y escala)
- Escala gráfica
- Línea de la rotura
- Bornes de solar o terreno
- Nube y número de revisión
- NIA ±0.00
- NFA ±0.00 Nivel terminación antepecho (h ±0.00)
- NEL ±0.00 Nivel terminación fondo de viga (h ± 0.00)
- NL ±0.00 Nivel terminación fondo de losa (h ± 0.00)
- NL ±0.00 Nivel de losa (h ±0.00)
- Cambio de nivel de piso
- Cambio de material de piso

PALMAS DEL NORTE
 Av. Jacobo Majuto Azar, vía Calle Penetración Norte, Santo Domingo Norte, Rep. Dom.

EQUIPO DE TRABAJO:

DISEÑO ARQUITECTONICO
 ARQ. DANIEL PONS
 CODIA 12122

ENC. PROYECTO
 ING. MARIO ENRIQUE ARIZA PUJALS
 CODIA 4740

ESTRUCTURAL
 ING. HELVIN OMAR GONZALEZ
 CODIA 39625

VIAL
 ING. YOMISE PICHARDO
 CODIA

ELECTRICO
 ING. JOSE ALEJANDRO VANDERLINDE
 CODIA 17049

HIDRO-SANITARIO
 ING. MAGDA DUARTE
 CODIA 998

PROPIETARIO:
 DAF Partners, S.A. actuando por cuenta y nombre del Fideicomiso de Desarrollo Inmobiliario de Vivienda de Bajo Costo Santo Domingo Norte

COORDINACION:
GERENCIA DE ARQUITECTURA

REVISIONES:

No	Descripción	Fecha

CONTENIDO:

TIPO C - PLANTA ARQUITECTÓNICA DIMENSIONADA NIVEL AZOTEA

ESCALA:
1 : 50

ID DE PAGINA:
A105

DIGITACION:
Autor

1/12/2023 11:17:52 AM

APARTAMENTO TIPO C



1 ELEVACIÓN FRONTAL
ESC.: 1 : 75

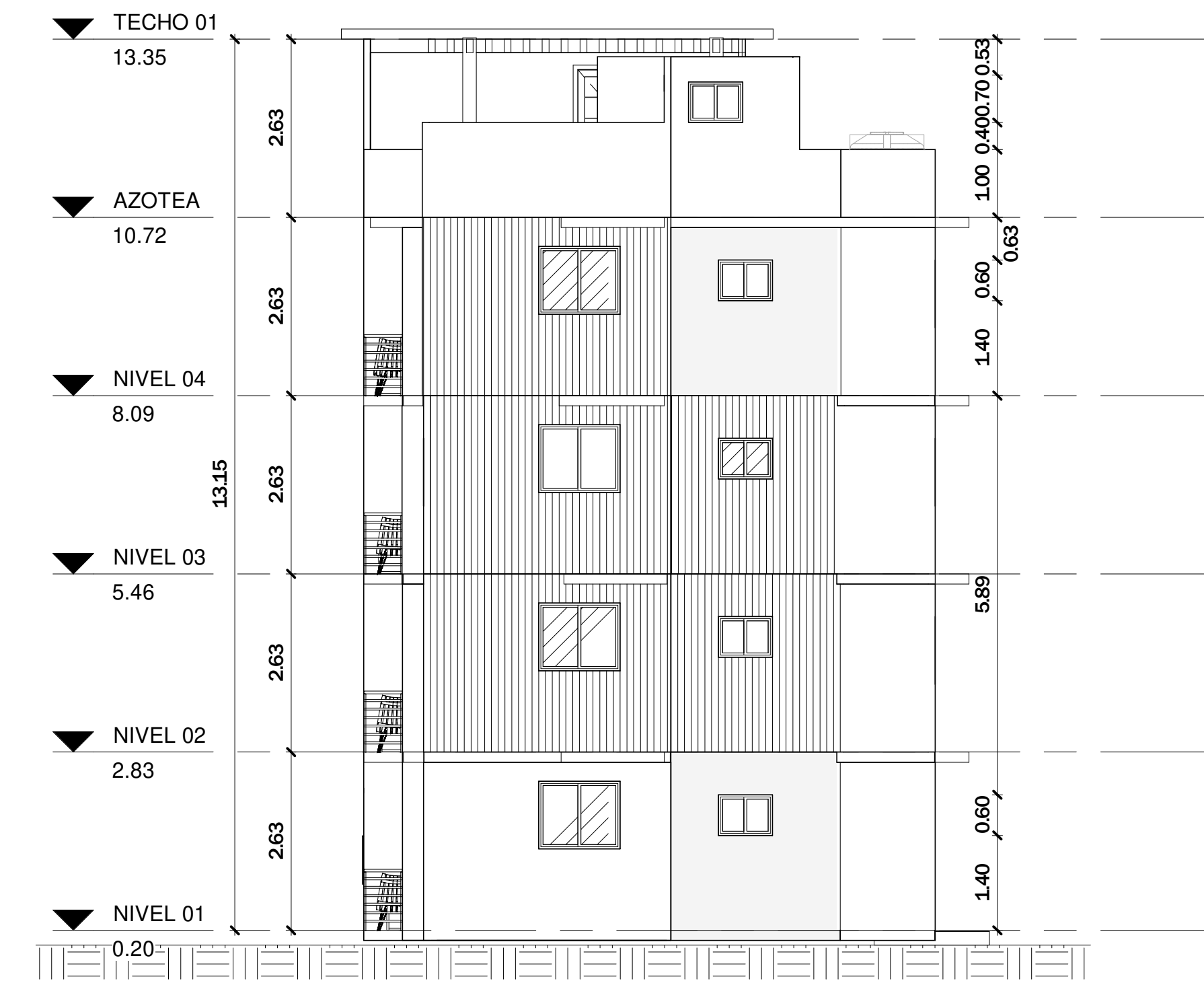

2 ELEVACION LAT.DERECHO
ESC.: 1 : 75



3 ELEVACIÓN POSTERIOR
ESC.: 1 : 75

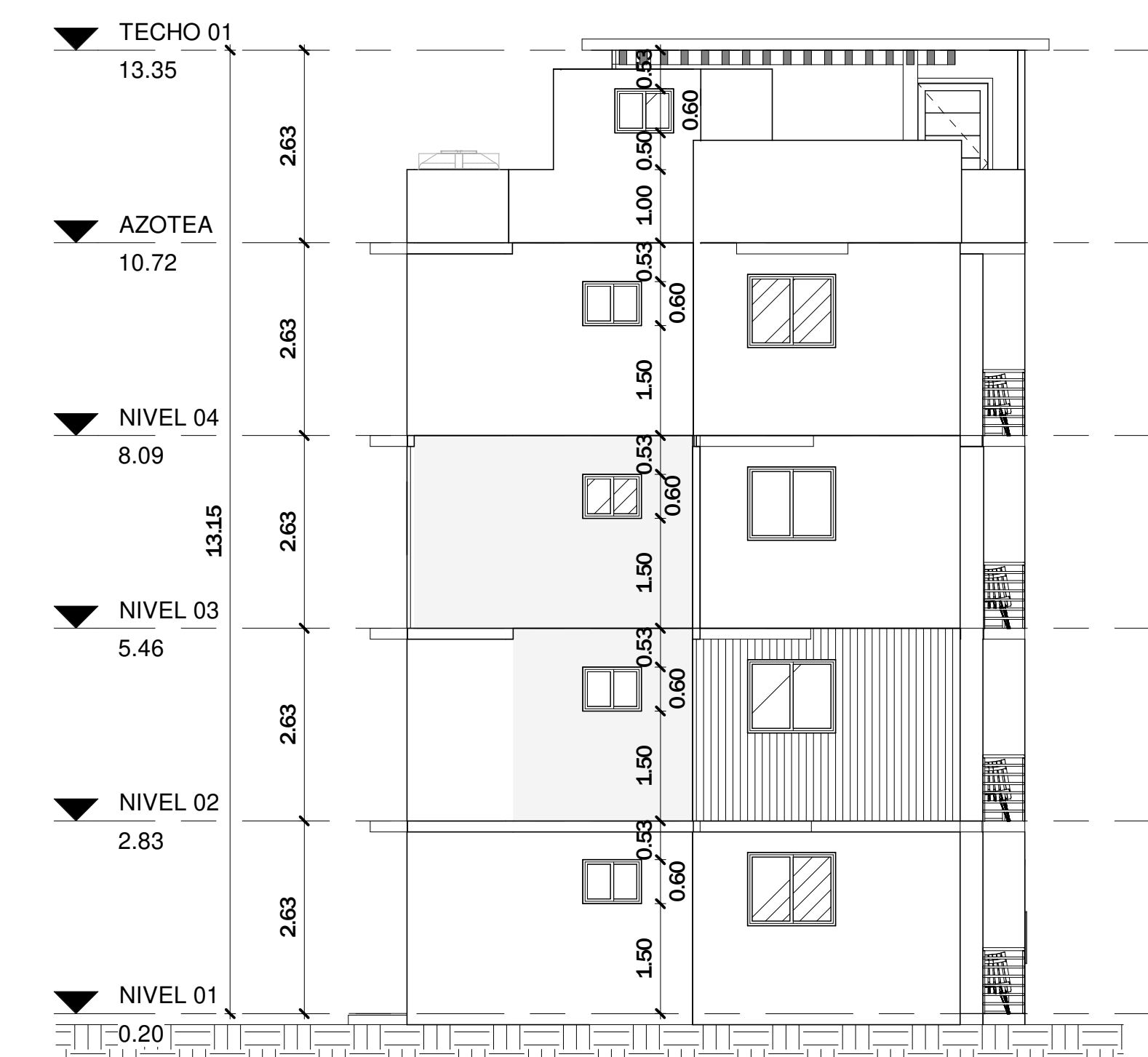

4 ELEVACIÓN LAT. IZQUIERDA
ESC.: 1 : 75

SÍMBOLOS EMPLEADOS

- Sección de edificio
- Sección de pared o del detalle
- Sección del detalle (no direcciona)
- Referencia del detalle ampliado
- Nivel de piso terminado
- Elevación exterior
- Elevación interior
- Altura de techo
- Número de ventana
- Número de puerta
- Dirección del Norte
- Eje de columnas
- Etiqueta de dibujo (ruido y escalas)
- Escala gráfica
- Línea de la rotura
- Bolnes de solar o terreno
- Nube y número de revisión
- NFA ±0.00
- Nivel terminación antepatio (n ±0.00)
- Nivel terminación fondo de viga (n ±0.00)
- Nivel terminación fondo de losa (n ±0.00)
- Nivel de losa (n ±0.00)
- Cambio de nivel de piso
- Cambio de material de piso

PALMAS DEL NORTE
Av. Jacobo Majuto Azar, vía Calle Penetración Norte, Santo Domingo Norte, Rep. Dom.

EQUIPO DE TRABAJO:

DISEÑO ARQUITECTÓNICO
ARQ. DANIEL PONS
CODIA 12122

ENC. PROYECTO
ING. MARIO ENRIQUE ARIZA PUJALS
CODIA 6740

ESTRUCTURAL
ING. HELVIN OMAR GONZALEZ
CODIA 39625

VIAL
ING. YOVINSE PICHARDO
CODIA

ELECTRICO
ING. JOSE ALEJANDRO VANDERLINDE
CODIA 17049

HIDRO-SANITARIO
ING. MAGDA DUARTE
CODIA 998

PROPIETARIO:
DAF Partners, S.A. actuando por cuenta y nombre del Fideicomiso de Desarrollo Inmobiliario de Vivienda de Bajo Costo Santo Domingo Norte

COORDINACIÓN:
GERENCIA DE ARQUITECTURA

Revisión	No	Descripción	Fecha

CONTENIDO:
TIPO C-ELEVACIONES

APARTAMENTO TIPO C

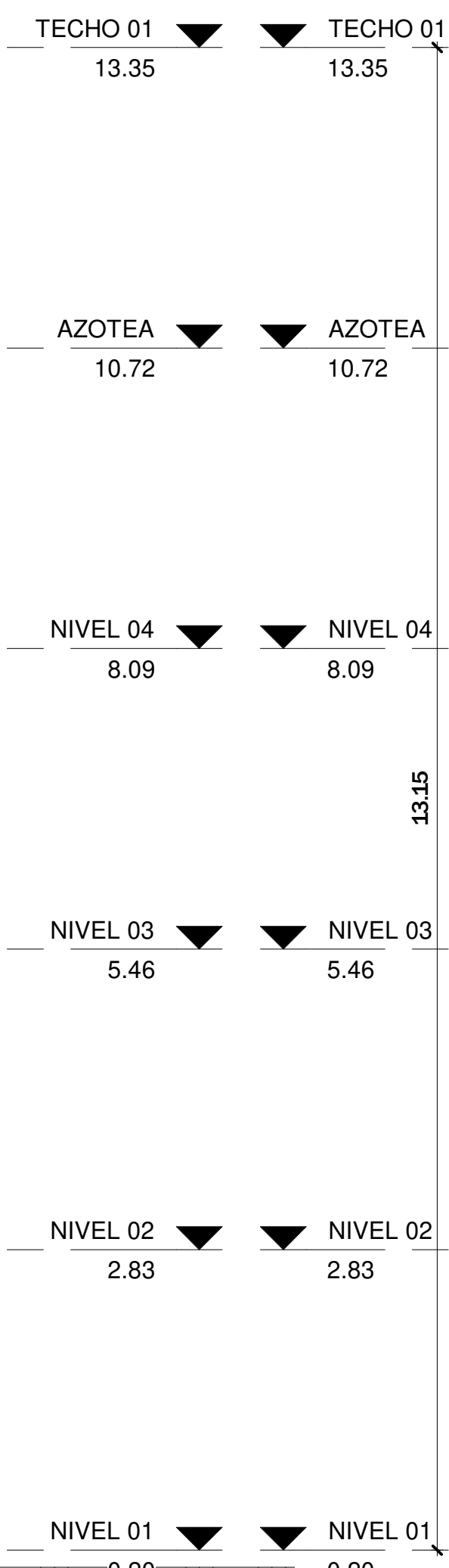
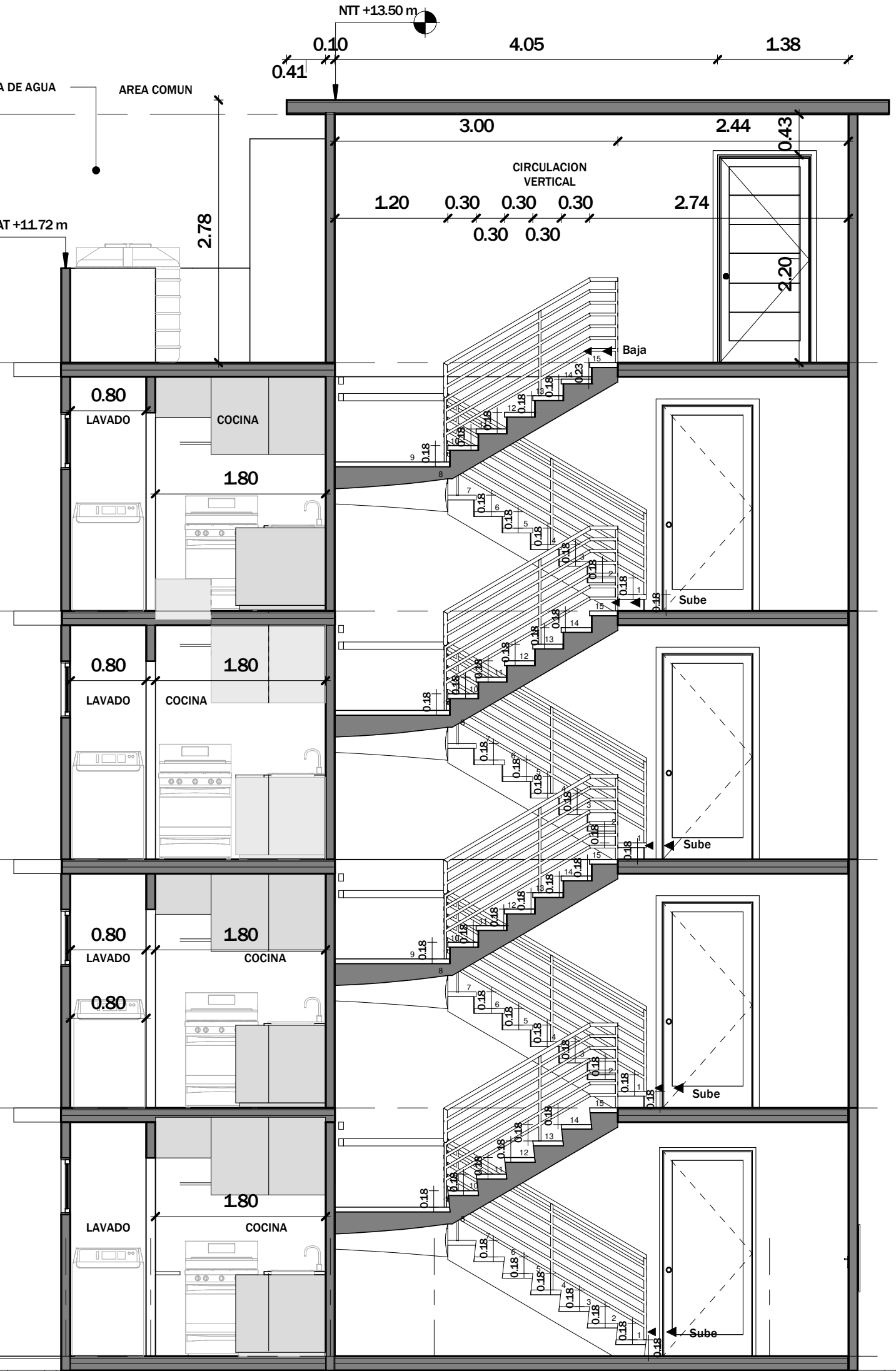
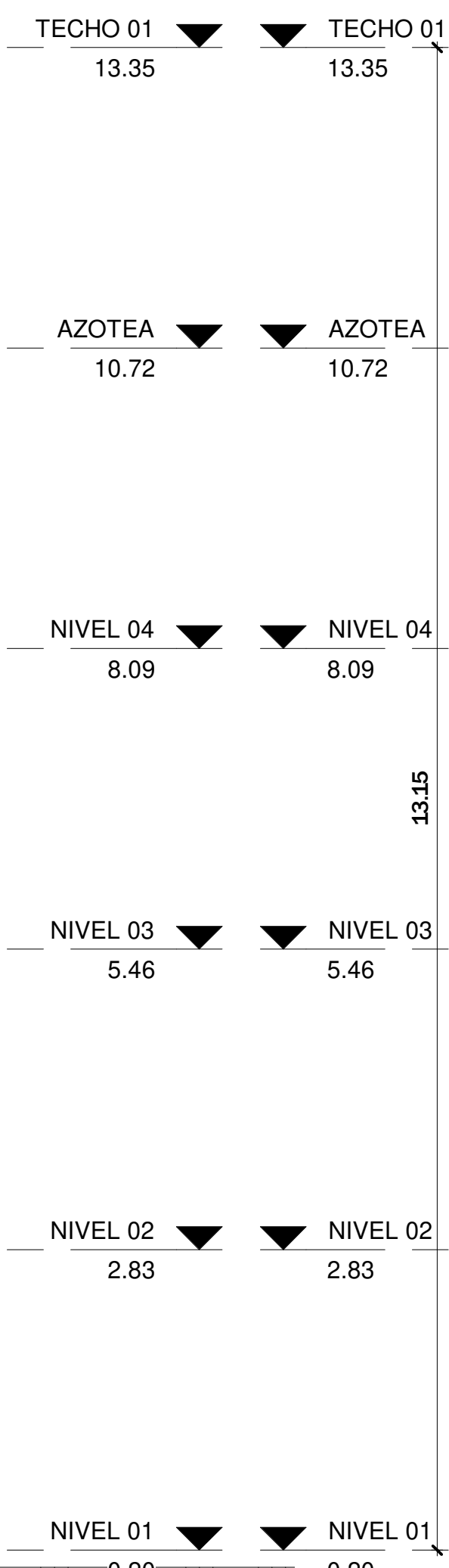
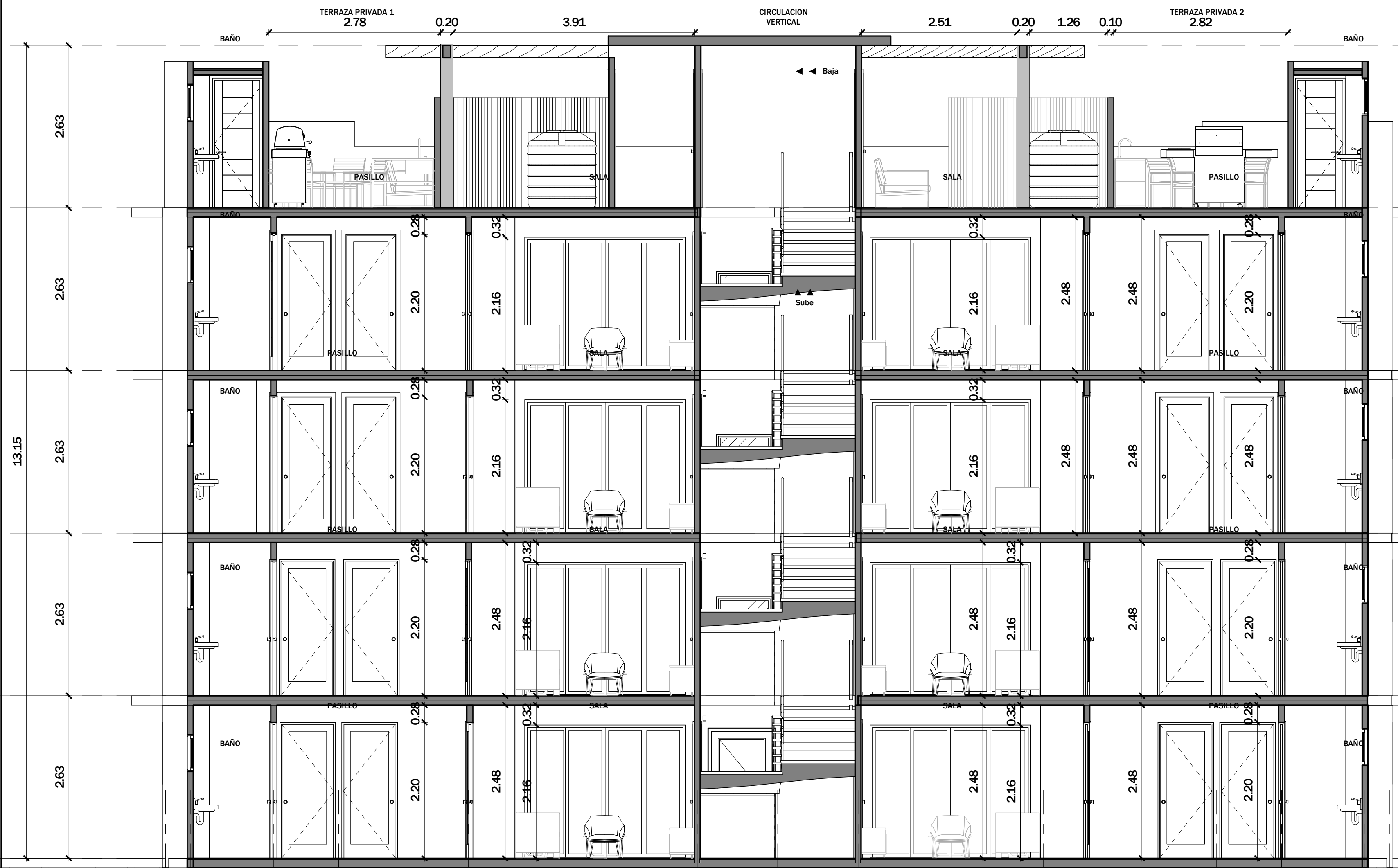
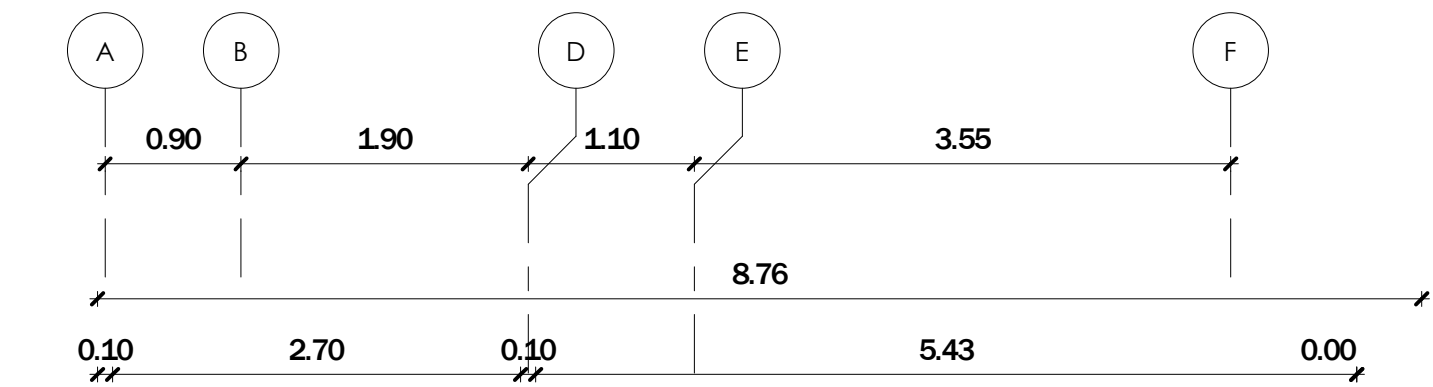
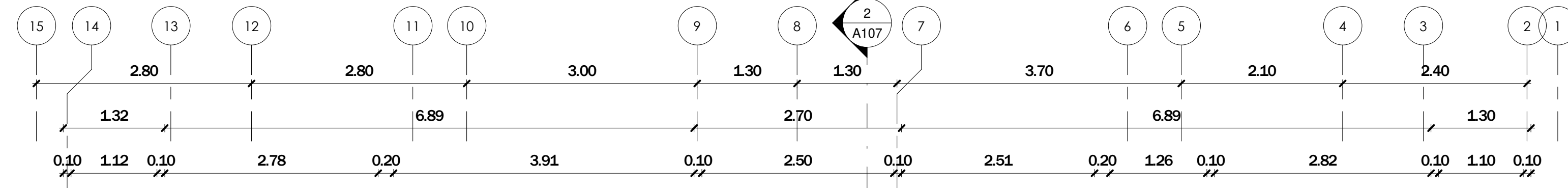

1 SECCION 01
ESC.: 1 : 50

2 SECCION 02
ESC.: 1 : 50

SIMBOLOS EMPLEADOS

- Sección de edificio
- Sección de pared o del detalle
- Sección del detalle (no direccional)
- Referencia del detalle ampliado
- Nivel de piso terminado
- Elevación exterior
- Elevación interior
- Altura de techo
- Número de ventana
- Número de puerta
- Dirección del Norte
- Eje de columnas
- Etiqueta de dibujo (título y escala)
- Escala gráfica
- Línea de la rotura
- Bornes de solar o terreno
- Nube y número de revisión
- N.T.A. ±0.00
- N.F.A. ±0.00
- Nivel terminación antepiso (n. ±0.00)
- Nivel terminación fondo de piso (n. ±0.00)
- Nivel de losa (n. ±0.00)
- Nivel de losa (n. ±0.00)
- Cambio de nivel de piso
- Cambio de material de piso

PALMAS DEL NORTE
 Av. Jacobo Majuto Azar, vía Calle Penetración Norte, Santo Domingo Norte, Rep. Dom.

EQUIPO DE TRABAJO:

DISEÑO ARQUITECTONICO
 ARQ. DANIEL PONS
 CODIA 12122

ENC. PROYECTO
 ING. MARIO ENRIQUE ARIZA PUJALS
 CODIA 6740

ESTRUCTURAL
 ING. MELVIN OMAR GONZALEZ
 CODIA 39625

VIAL
 ING. YOVINSE PICHARDO
 CODIA

ELECTRICO
 ING. JOSE ALEJANDRO VANDERLINDE
 CODIA 17049

HIDRO-SANITARIO
 ING. MAGDA DUARTE
 CODIA 998

PROPIETARIO:
DAF Partners, S.A. actuando por cuenta y nombre del Fideicomiso de Desarrollo Inmobiliario de Vivienda de Bajo Costo Santo Domingo Norte

COORDINACION:
GERENCIA DE ARQUITECTURA

REVISIONES:

No	Descripción	Fecha

CONTENIDO:
TIPO C - SECCIONES