

CASA ATENEA 1 PISO

TERRENO: 533m² (11.11 m x 49.99) m)

CONSTRUCCIÓN: 335 m²

Dzityá ofrece una excelente plusvalía a corto plazo, además de contar con amplios terrenos y espacios multifuncionales que se adaptan a tus necesidades.

Por su excelente ubicación tendrás a la mano todo lo que necesitas: Escuelas, Centros Comerciales, Clínicas y Hospitales de prestigio.

CASA ATENEA

DISTRIBUCIÓN:

- Garage techado para 3 autos
- Jardín interior
- Sala comedor amplios con vista al jardín.
- Cocina amplia con meseta e isla con cubierta de granito y alacena amplia con entrepaños
- Terraza techada de 3 x 5.
- Cuarto de servicio con baño completo y área de lavado.
- Family room con salida a la terraza.
- Baño de visitas completo.
- 2 recamaras secundarias con closet vestidor y baño completo.
- Recamara principal con closet vestidor y baño completo .
- Bodega amplia.
- Piscina de 2.5 x 7 con acabado pulido y luminaria.

EQUIPAMIENTO:

- Piso cerámico de 60 x 60 cms.
- Meseta de baño con cubierta de piedra.
- Instalación de gas.
- Sistema de riego
- Mosquiteros

FORMAS DE PAGO:

- Apartado \$30,000
- Enganche 20% NEGOCIABLES
- Crédito bancario y recursos propios

ENTREGA INMEDIATA



CASA ATENEA 1 PISO

TERRENO: 533m² (11.11 m x 49.99) m)

CONSTRUCCIÓN: 335 m²



CASA ATENEA 1 PISO

TERRENO: 533m² (11.11 m x 49.99) m)

CONSTRUCCIÓN: 335 m²



ORIENTACION SUR - NORTE

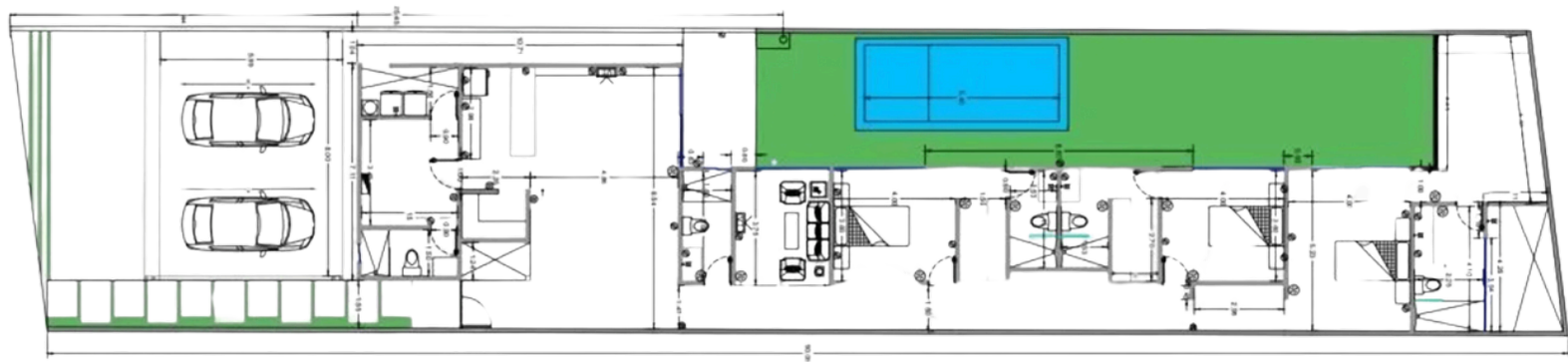

FORMA DE PAGO & PRECIO.

PRECIO:
\$4,950,000 MN

APARTADO:
\$30,000 MN VIGENTE 10 DÍAS

ENGANCHE:
20%

ACEPTAMOS:

RECURSOS PROPIOS / CRÉDITOS BANCARIOS

