

PROYECTO:

RESIDENCIAL RIVIERA DE COSTA CANA

PROPIETARIO:

Empresa: **CONSORCIO CONDIROSA**

Logo:

RNC:

Represent.: **ING. MÁXIMO F. SÁNCHEZ LARA**

Firma:

Sello:

RESERVACIONES:

ESTE DOCUMENTO Y TODO SU CONTENIDO ES PROPIEDAD INTELLECTUAL DE CONSTRUCTORA SANCHEZ LARA, S.R.L. EL CUAL ESTA AMPARADO POR LA LEY NO. 65-00 SOBRE DERECHO DE AUTOR. DONDE SE PROHIBE LA DISTRIBUCIÓN, REPRODUCCIÓN, PUBLICACIÓN U OTRAS FORMAS DE UTILIZACIÓN DEL DOCUMENTO, YA SEA TOTAL O PARCIAL, SIN EL CONSENTIMIENTO EXPLÍCITO DEL AUTOR O TITULAR.

LOCALIZACIÓN:



PUNTA CANA, BÁVARO, PROVINCIA LA ALTAGRACIA

DISEÑO ARQUITECTÓNICO / URBANO:

Nombre: **ARQ. ÁLVARO SÁNCHEZ LARA**
CODIA: **39729**
Firma:

DISEÑO ARQUITECTÓNICO / URBANO:

Nombre: **ARQ. MARÍA A. LARA GARABITO**
CODIA: **14820**
Firma:

DISEÑO ESTRUCTURAL / CIVIL:

Nombre: **ING. MÁXIMO F. SÁNCHEZ LARA**
CODIA: **34522**
Firma:

DISEÑO SANITARIO HIDRÁULICO:

Nombre:
CODIA:
Firma:

DISEÑO ELÉCTRICO / MECÁNICO:

Nombre:
CODIA:
Firma:

DISEÑO VAL URBANO:

Nombre:
CODIA:
Firma:

SELO:

CONTENIDO DE LA HOJA:

PLANTAS ARQUITECTONICAS AMUEBLADAS

TOWN HOUSE TIPO A

NOTAS:

FECHA:	CODIGO:
18/9/2022 1:44:58 a. m.	A101
ACOTACIONES:	HOJA: DE:
Metro (M)	
FECHA:	
1 : 50	

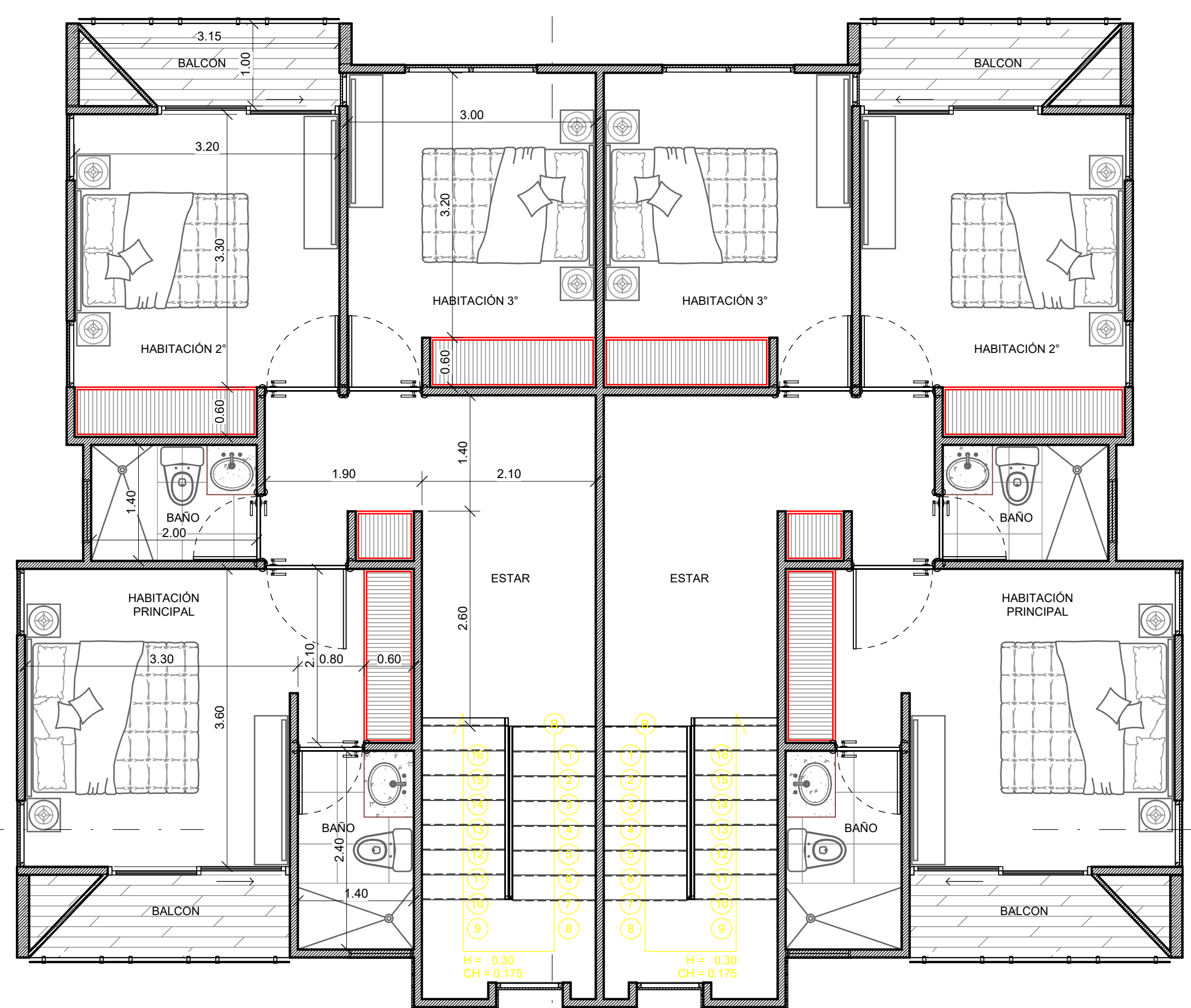
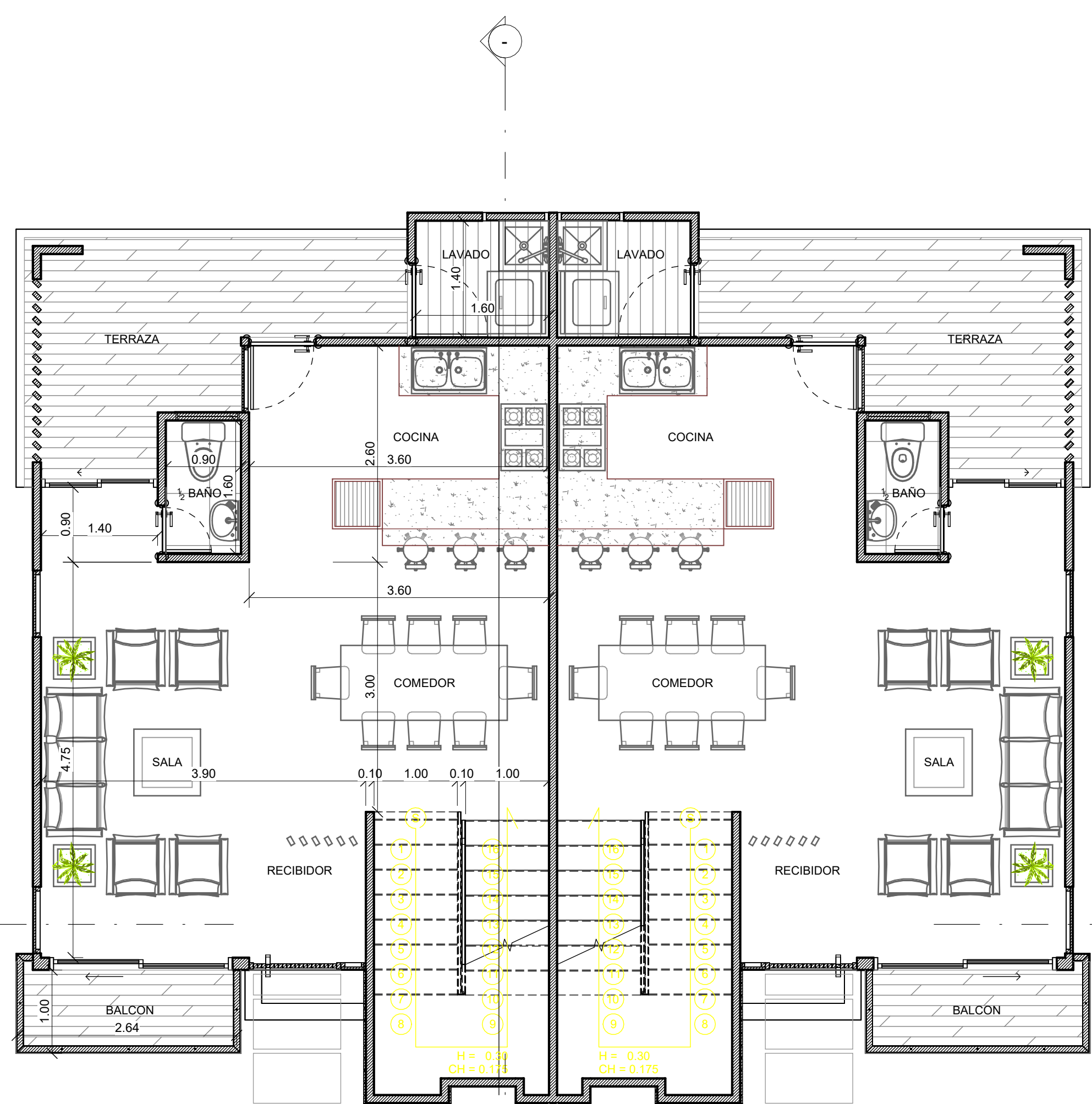

1 PLANTA ARG. AMUEBLADA, NIVEL 1
1 : 50

2 PLANTA ARG. AMUEBLADA, NIVEL 2
1 : 50

ESCALA GRÁFICA, 1:50

