

PROYECTO:

RESIDENCIAL RIVIERA COSTA CANA

Empresa: CONSORCIO CONDROSA

Logo:

RNC:

Represent: ING. MÁXIMO F. SÁNCHEZ LARA

Firma:

Sello:

RESERVACIONES:

ESTE DOCUMENTO Y TODO SU CONTENIDO ES PROPIEDAD INTELECTUAL DE CONSTRUCTORA SÁNCHEZ LARA, S.R.L. EL CUAL ESTÁ AMPARADO POR LA LEY NO. 65-00 SOBRE DERECHO DE AUTOR, DONDE SE PROHIBE LA DISTRIBUCIÓN, REPRODUCCIÓN, PUBLICACIÓN U OTRAS FORMAS DE UTILIZACIÓN DEL DOCUMENTO, YA SEA ESTO TOTAL O PARCIAL, SIN EL CONSENTIMIENTO EXPLÍCITO DEL AUTOR O TITULAR.

LOCALIZACIÓN:

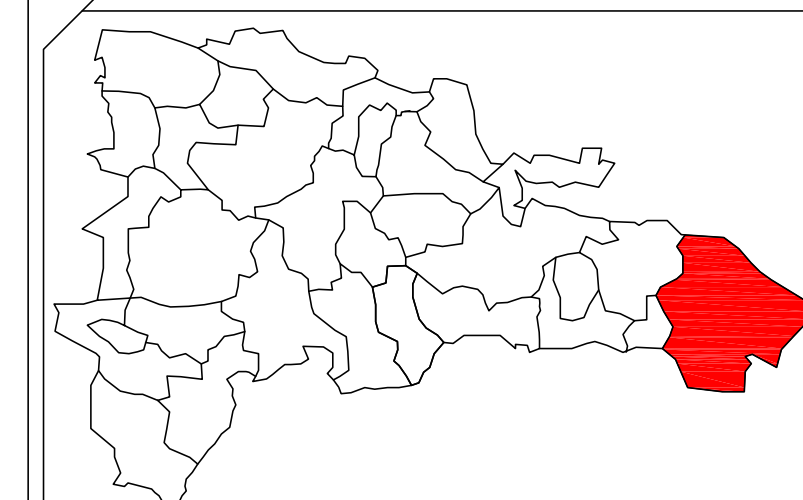

PUNTA CANA, BÁVARO, PROVINCIA LA ALTAGRACIA

DISEÑO ARQUITECTÓNICO / URBANO:

Nombre: ARQ. ÁLVARO SÁNCHEZ LARA
CODIA: 39729
Firma:

DISEÑO ARQUITECTÓNICO / URBANO:

Nombre: ARQ. MARÍA A. LARA GARABITO
CODIA: 14820
Firma:

DISEÑO ESTRUCTURAL / CIVIL:

Nombre: ING. MÁXIMO F. SÁNCHEZ LARA
CODIA: 34522
Firma:

DISEÑO SANITARIO HIDRÁULICO:

Nombre:
CODIA:
Firma:

DISEÑO ELÉCTRICO / MECÁNICO:

Nombre:
CODIA:
Firma:

DISEÑO VIAL URBANO:

Nombre:
CODIA:
Firma:

SELLO:

CONTENIDO DE LA HOJA:

PLANTAS ARQUITECTONICAS AMUEBLADAS
1ER & 2DO NIVEL
APARTAMENTO TIPO B

NOTAS:

FECHA: 18/09/2022 14:45:58 a. m.

CODIGO: A101

ADOTACIONES: Metro (M)

FECHA: 1:50

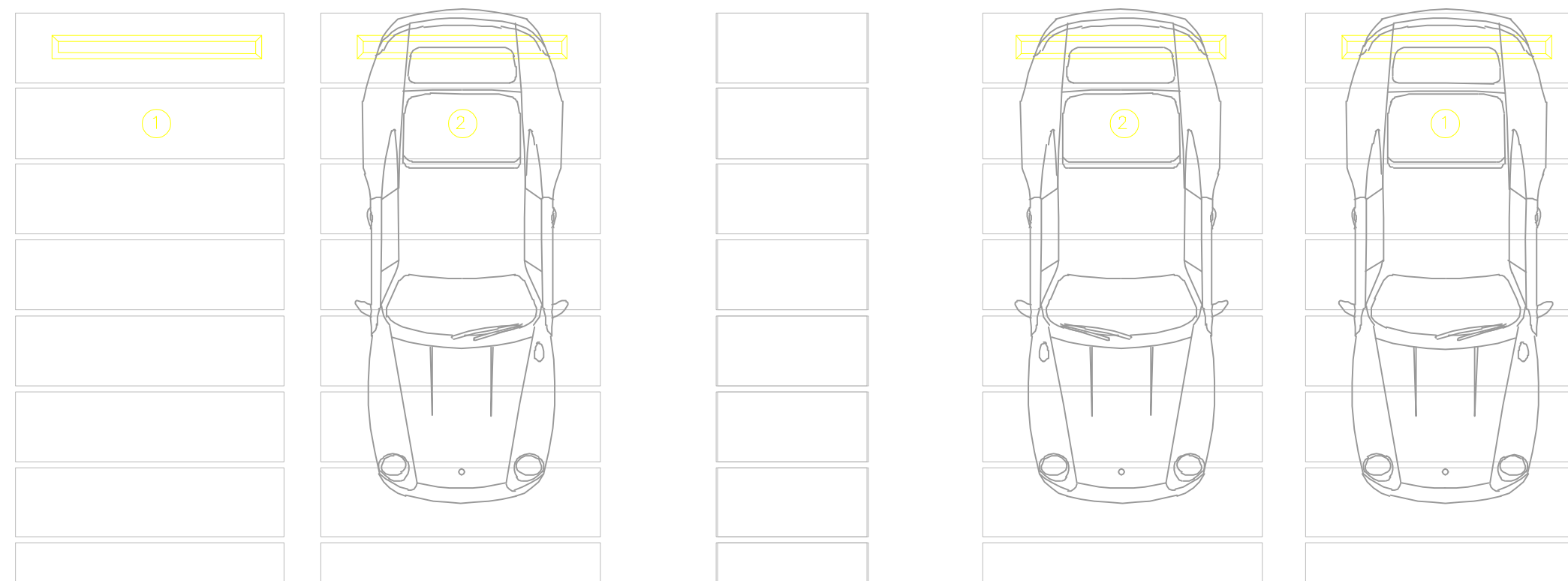
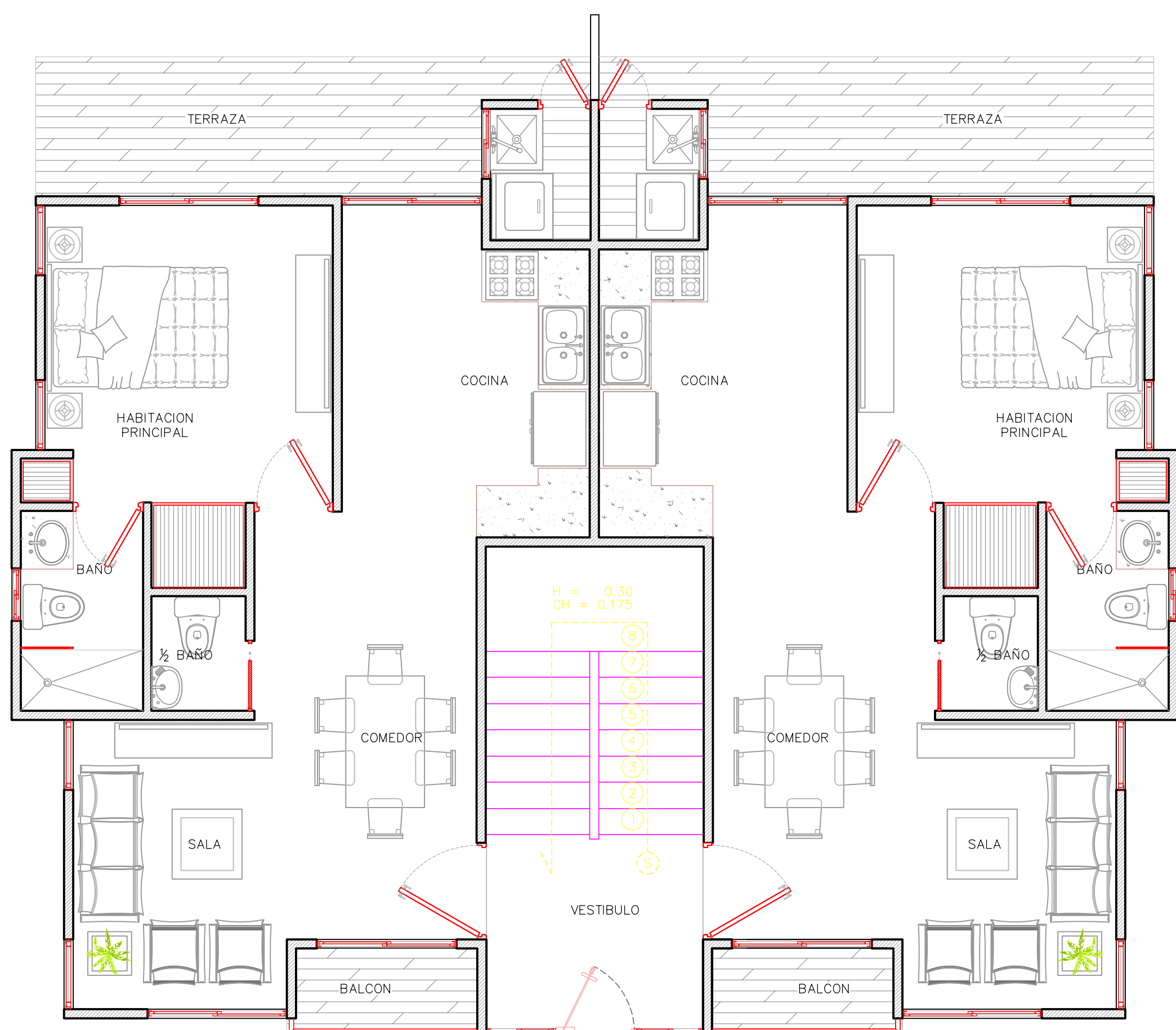

1
PLANTA ARQUITECTONICA
AMUEBLADA, NIVEL 1
1:50

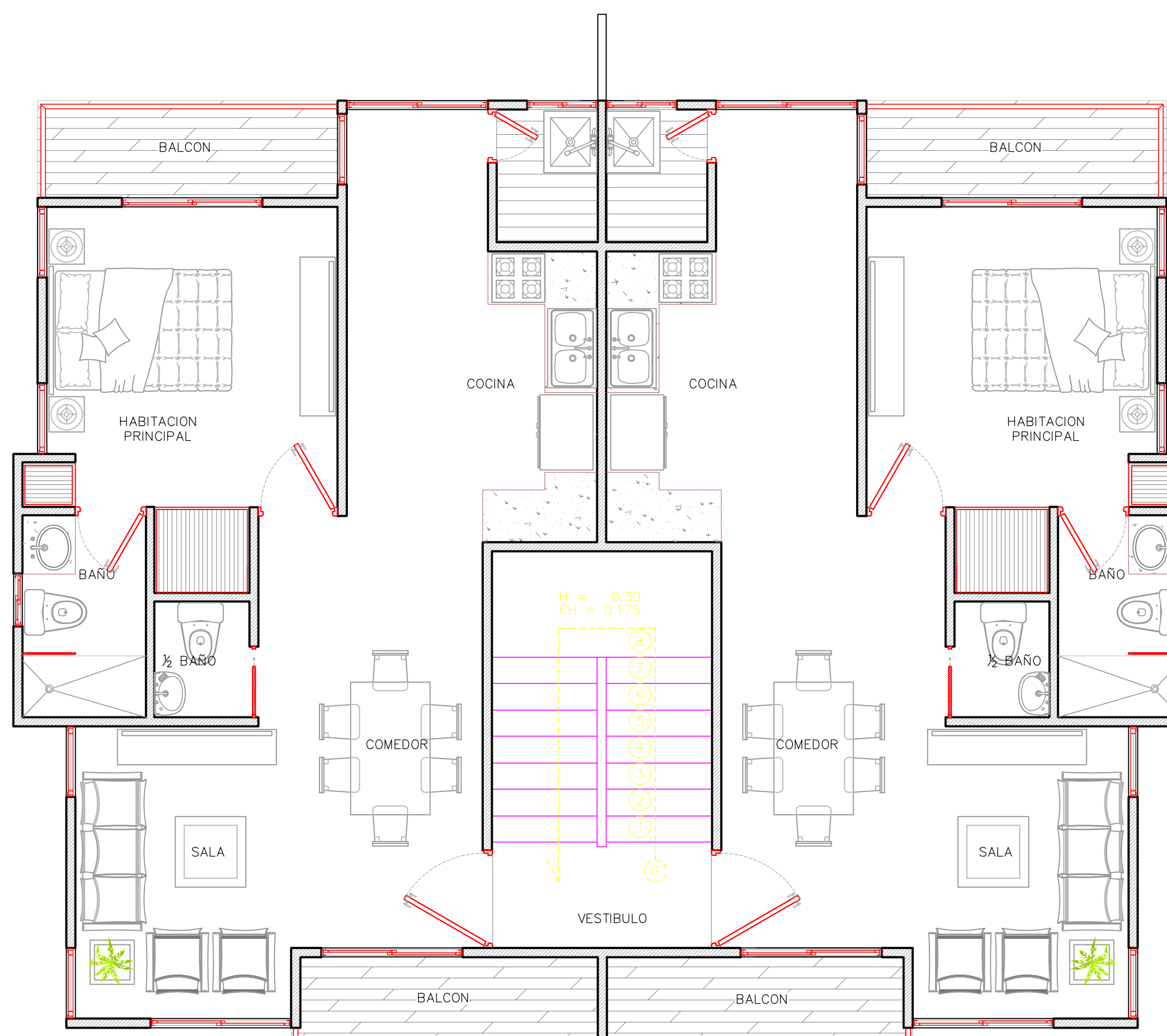

2
PLANTA ARQUITECTONICA
AMUEBLADA, NIVEL 2
1:50

ESCALA GRÁFICA, 1:50

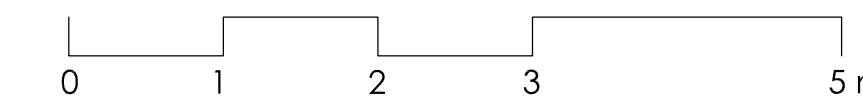

PROYECTO:

RESIDENCIAL RIVIERA COSTA CANA

Empresa: CONSORCIO CONDIROSA

Logotipo:

RNC:

Representant: ING. MÁXIMO F. SÁNCHEZ LARA

Firma:

Sello:

RESERVACIONES:

ESTE DOCUMENTO Y TODO SU CONTENIDO ES PROPIEDAD INTELLECTUAL DE CONSTRUCTORA SANCHEZ LARA, S.R.L. EL CUAL AMPARADO POR LA LEY NO. 65-00 SOBRE DERECHO DE AUTOR, DONDE SE PROHIBE LA DISTRIBUCION, REPRODUCCION, PUBLICACION U OTRAS FORMAS DE UTILIZACION DEL DOCUMENTO, YA SEA ESTO TOTAL O PARCIAL, SIN EL CONSENTIMIENTO EXPLICITO DEL AUTOR O TITULAR.

LOCALIZACION:

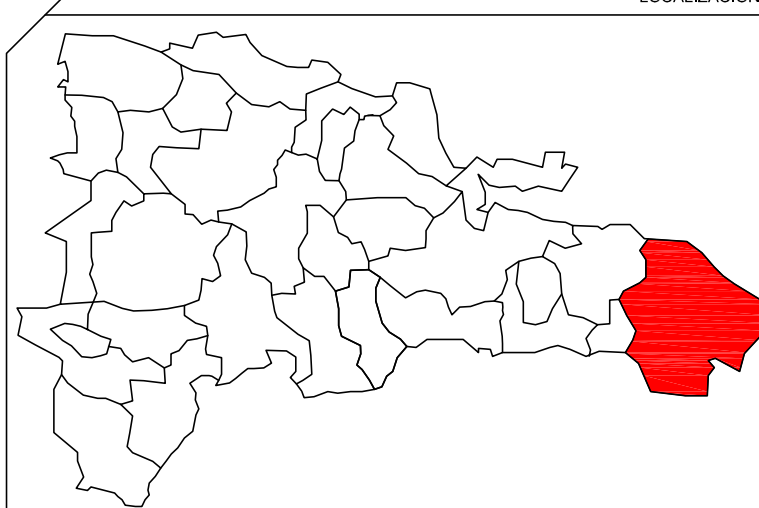

PUNTA CANA, BÁVARO, PROVINCIA LA ALTAGRACIA

DISEÑO ARQUITECTÓNICO / URBANO:

Nombre: ARQ. ÁLVARO SÁNCHEZ LARA
CODIA: 39729
Firma:

DISEÑO ARQUITECTÓNICO / URBANO:

Nombre: ARQ. MARÍA A. LARA GARABITO
CODIA: 14820
Firma:

DISEÑO ESTRUCTURAL / CIVIL:

Nombre: ING. MÁXIMO F. SÁNCHEZ LARA
CODIA: 34522
Firma:

DISEÑO SANITARIO HIDRAULICO:

Nombre:
CODIA:
Firma:

DISEÑO ELÉCTRICO / MECÁNICO:

Nombre:
CODIA:
Firma:

DISEÑO VIAL URBANO:

Nombre:
CODIA:
Firma:

SELLO:

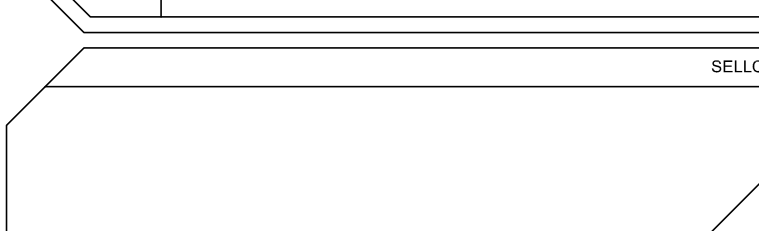

CONTENIDO DE LA HOJA:

PLANTAS ARQUITECTONICAS DIMENSIONADAS
1ER & 2DO NIVEL
APARTAMENTO TIPO B

NOTAS:

FECHA: 18/09/2022 14:44:58 a. m. CODIGO: A101

ADOTACIONES: Metro (M) HOJA: DE:

FECHA: 1:50

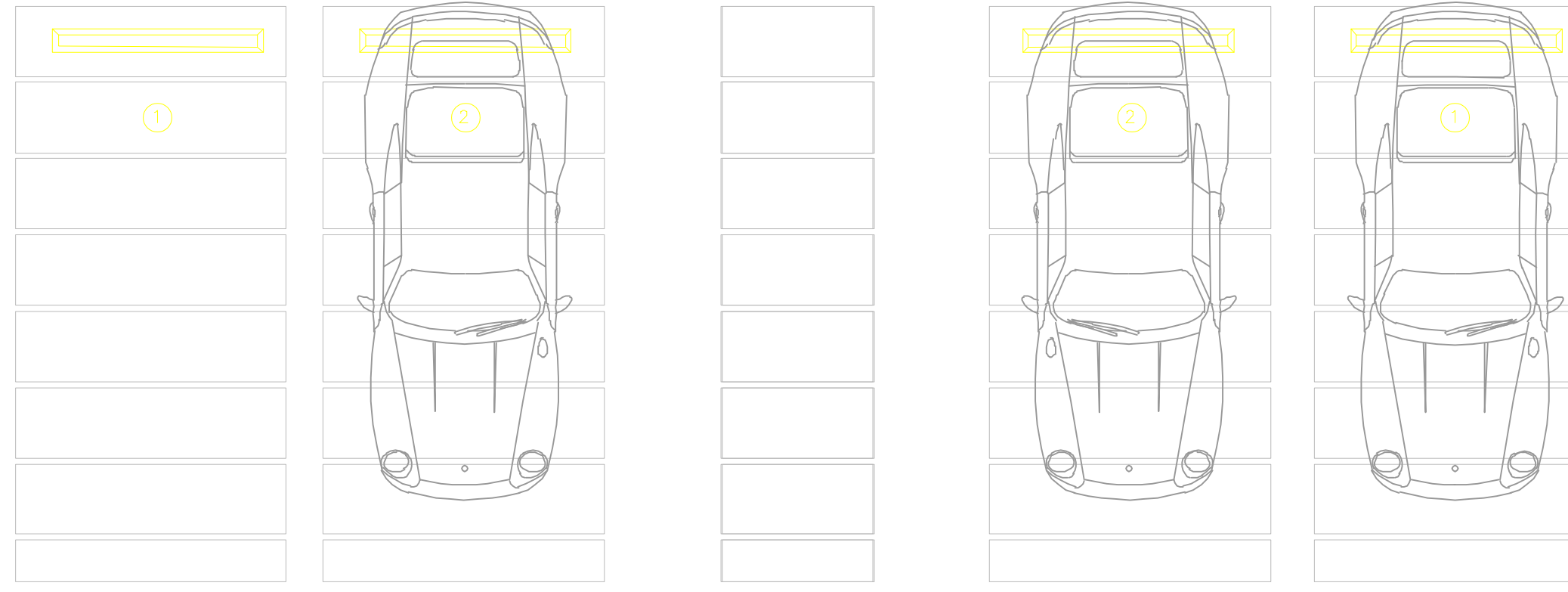
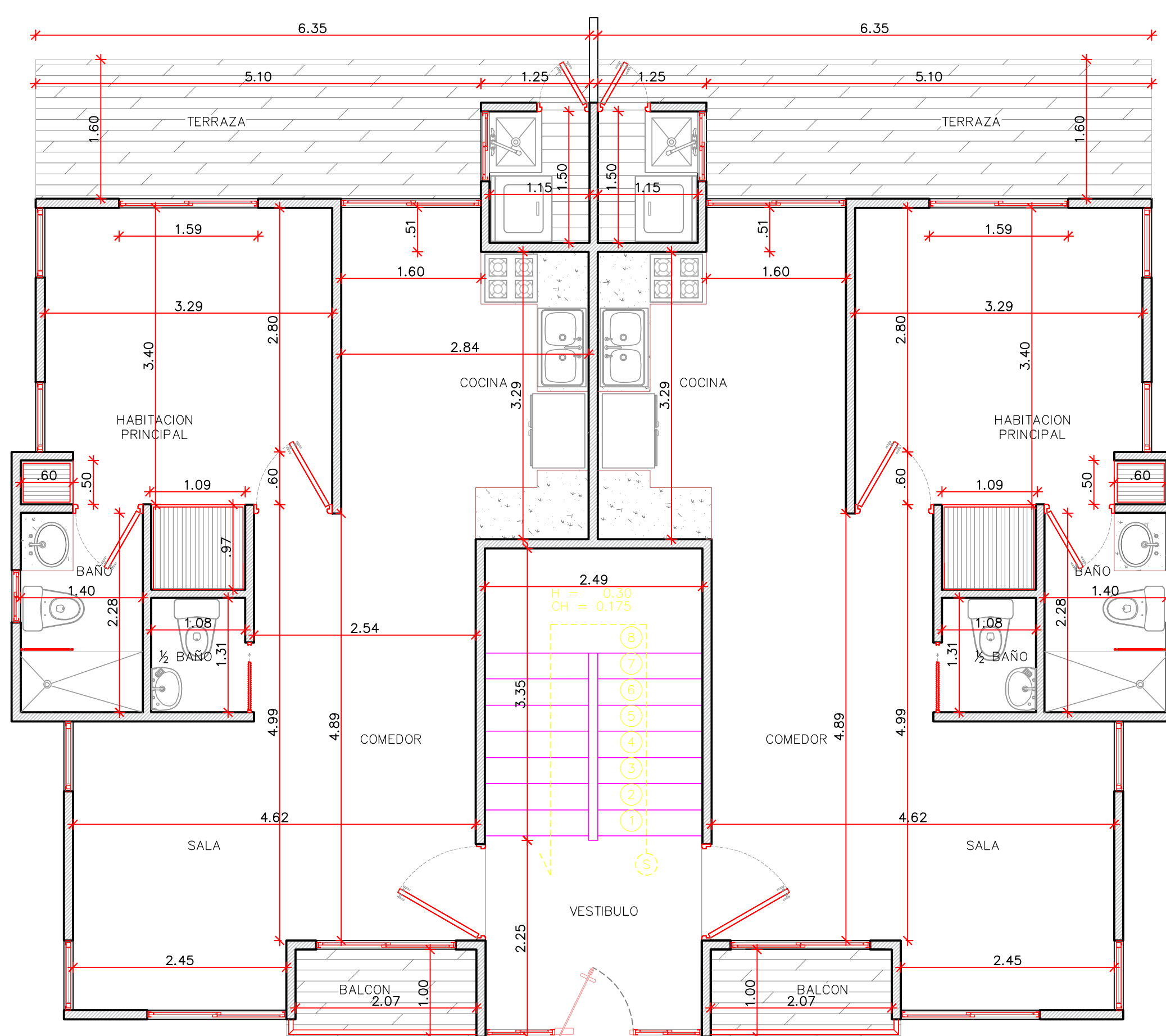

1 PLANTA ARQUITECTONICA AMUEBLADA, NIVEL 1
1:50

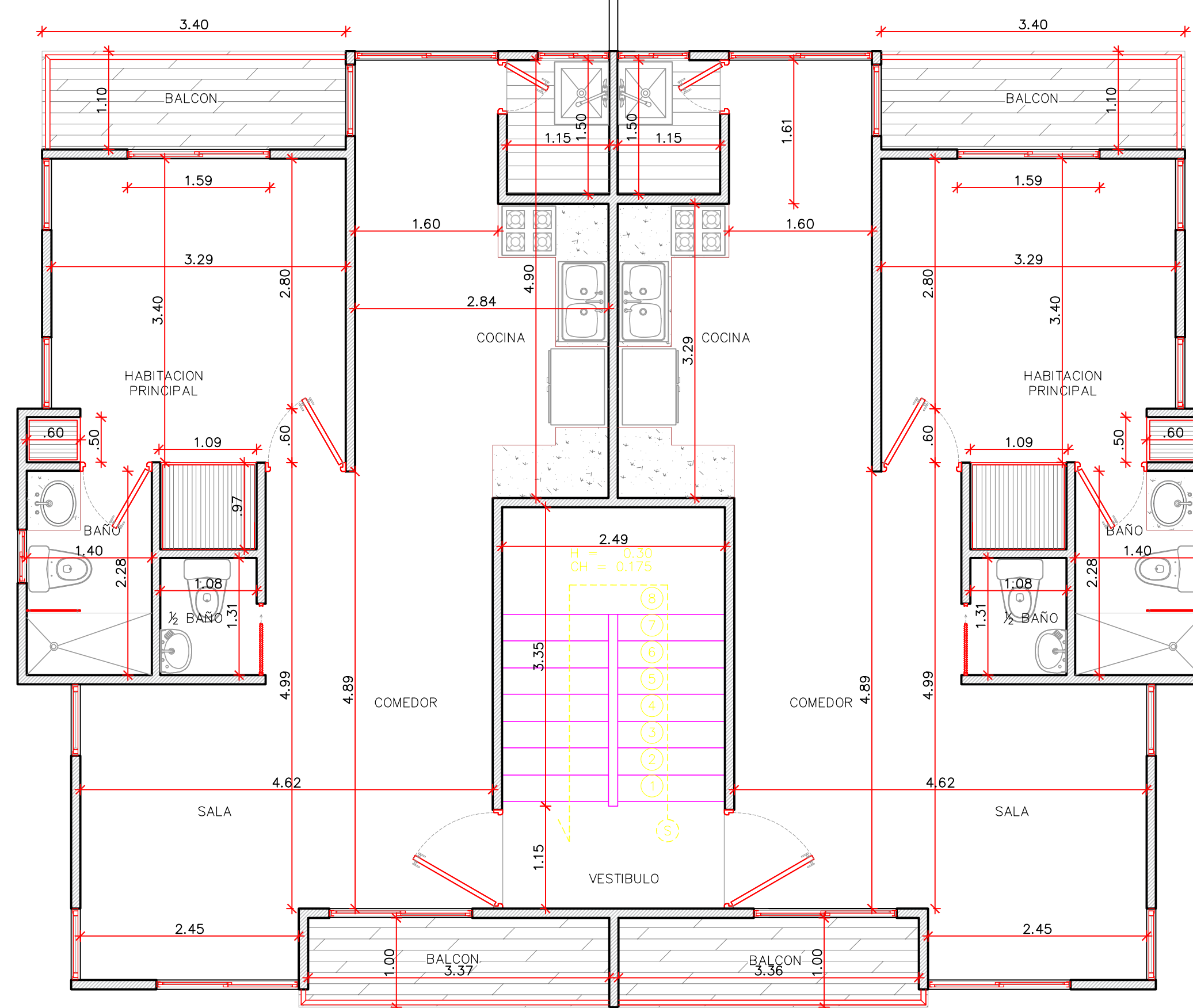

2 PLANTA ARQUITECTONICA AMUEBLADA, NIVEL 2
1:50

ESCALA GRÁFICA, 1:50

