

Proyecto
Departamentos en la playa de Chelem

Propietario

Ubicación
Chelem, Yucatán

Clave
ARQ-01

Plano
PLANTA - DEPARTAMENTO

Fecha	Escala	Acotación
ENERO 2023	1:100	Metros

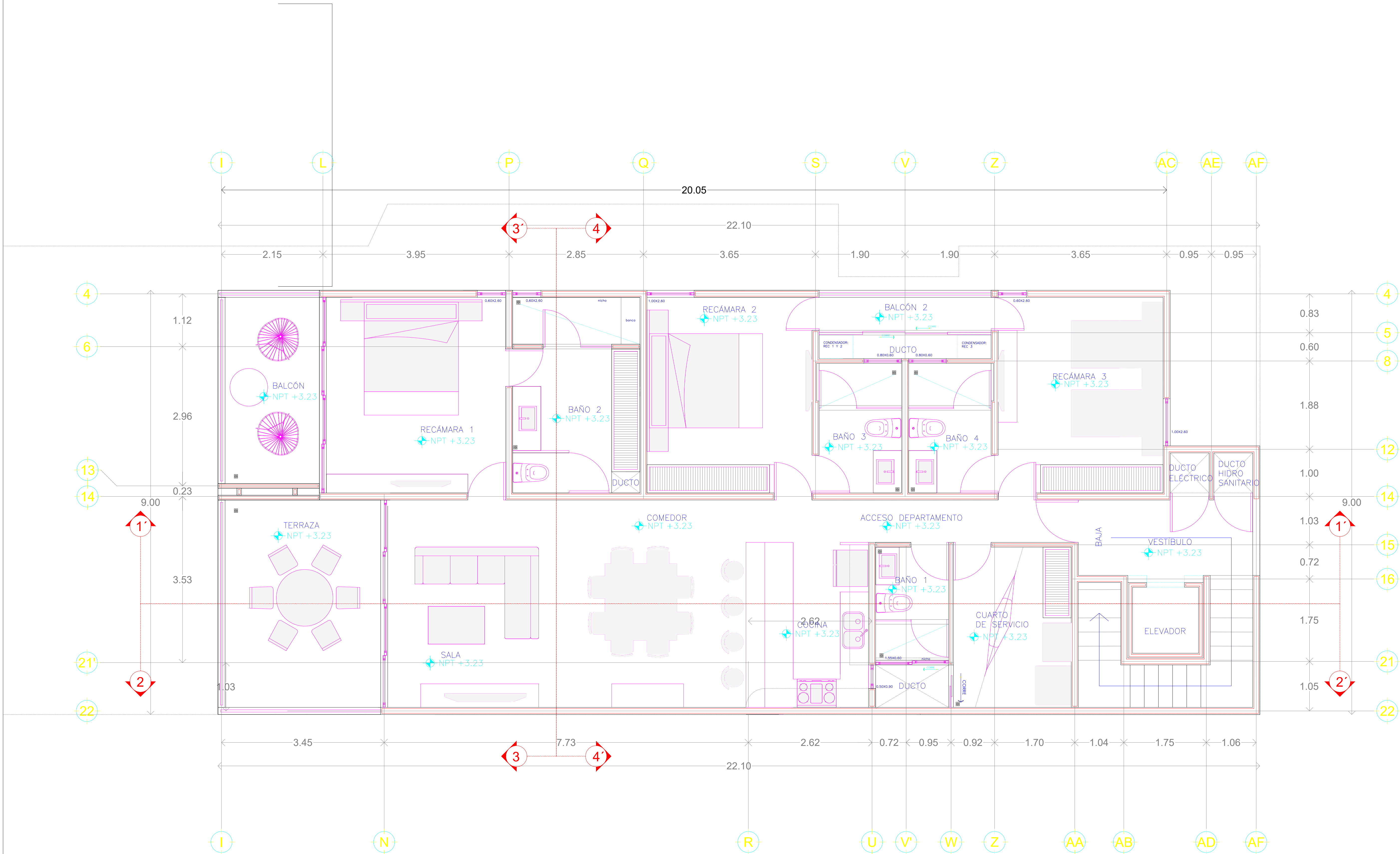

BRUNA BEACH
NIVEL 1

Según el estudio de mecánica de suelos, el nivel topográfico de _____ corresponde al nivel de banquetta, por lo tanto, se considerará éste como el NPT ±0.00 del proyecto.

Diseño

Colaboró:

El contenido de este plano y su información, únicamente podrá ser usado en el proyecto para el cual ha sido proyectado y no podrá ser reproducido total o parcialmente por medios mecánicos, electrónicos, fotográficos o cualquier otro, sin la previa autorización por escrito.

El contenido de este material se encuentra protegido conforme a lo dispuesto en el art. 13 fracc. VIII de la ley Federal del Derecho de autor. *El presente* se reserva de conformidad con lo dispuesto en los artículos 18, 19 y 20 de la Ley Federal del Derecho de Autor, la propiedad intelectual, artística o derecho moral sobre la obra.

Tomar dimensiones y mediciones directas a la escala de este plano, es riesgo único del contratista, éstas deberán verificarse en los planos arquitectónicos, y en su caso, en los planos de trazo y en las condiciones propias de la obra. La calidad de los materiales y las especificaciones contenidas en este plano, así como su procedimiento constructivo, son responsabilidad del constructor.