

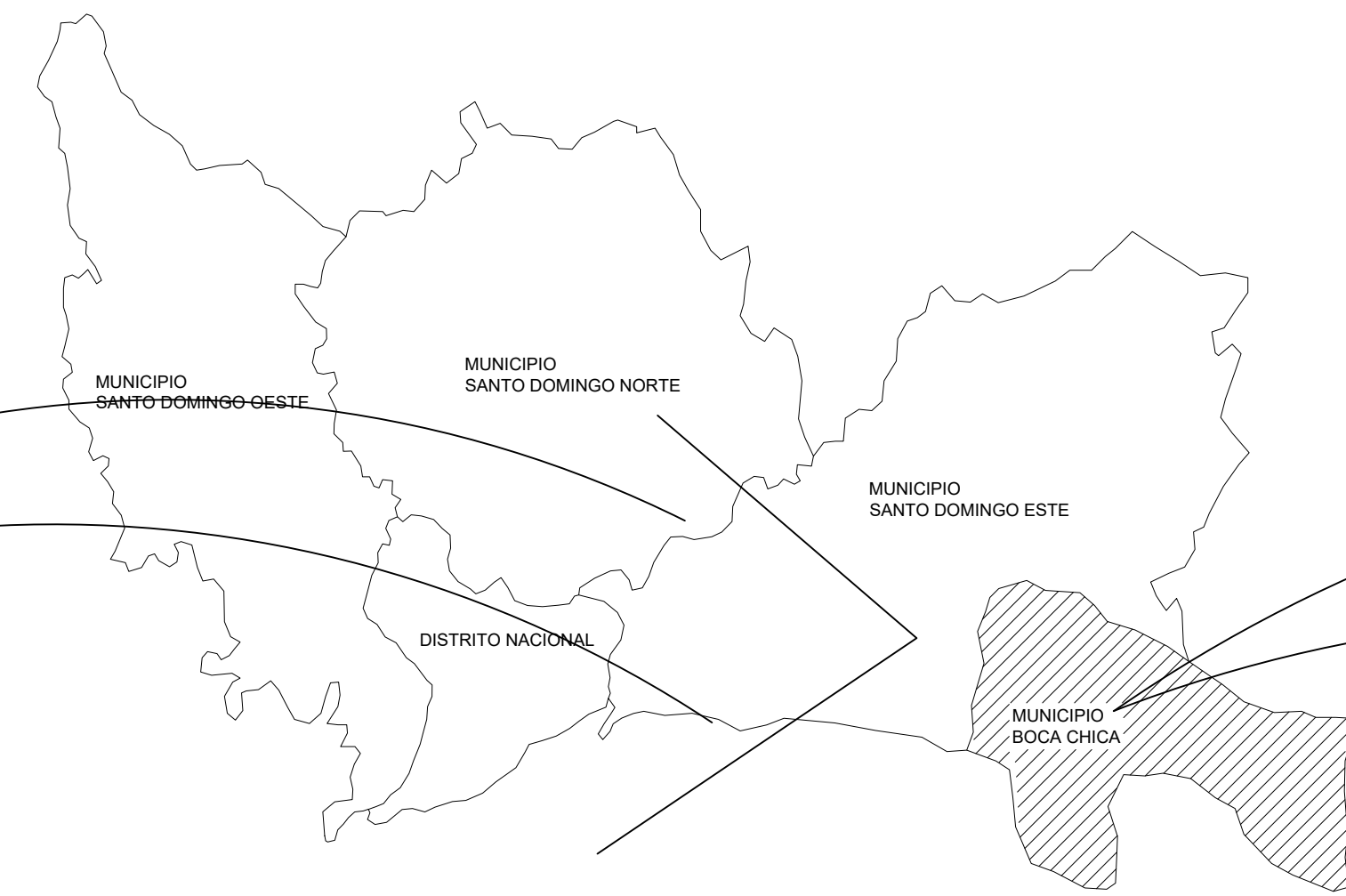

LOCALIZACION DE LA PROVINCIA EN LA ISLA NO ESCALA

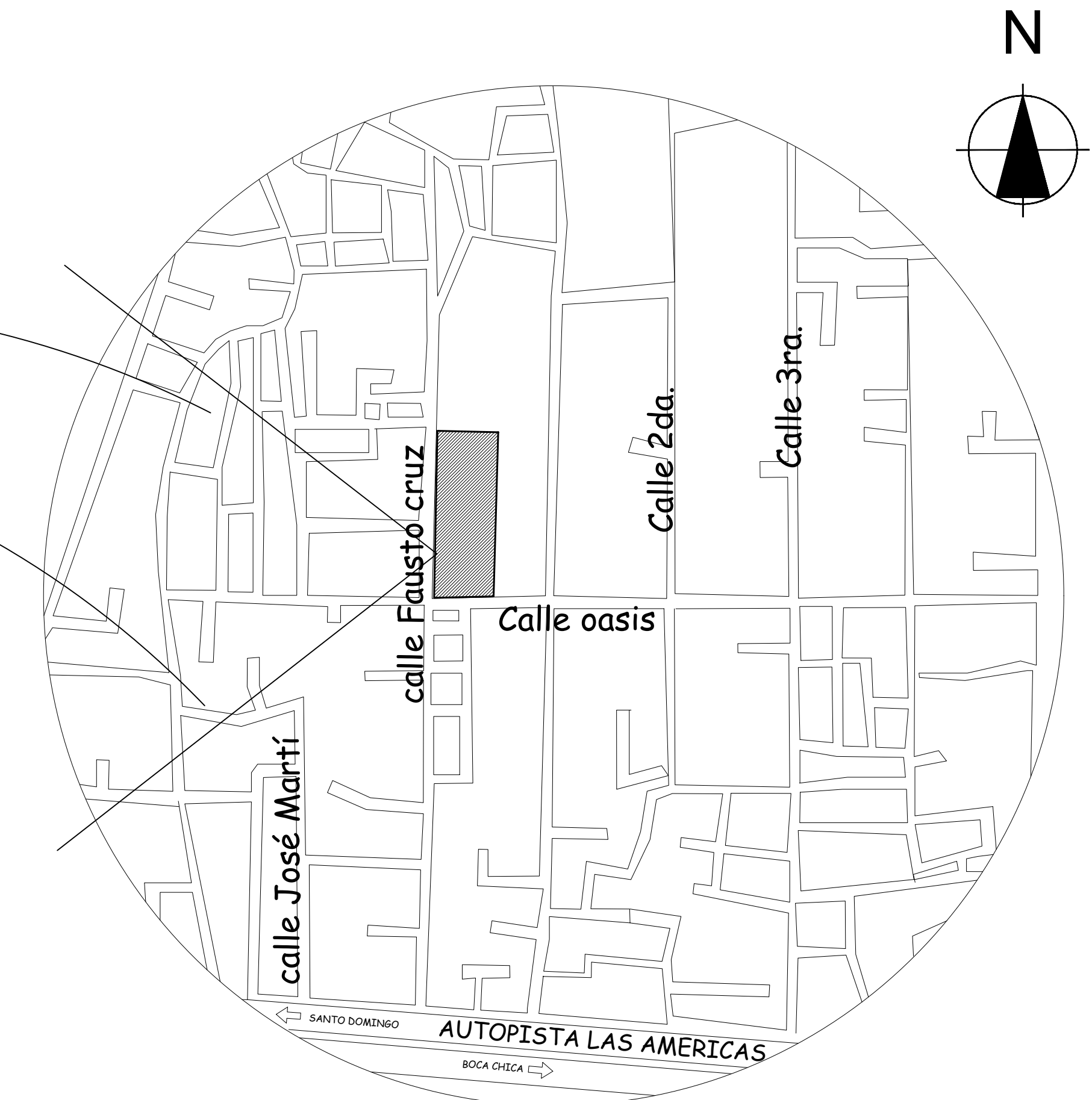

LOCALIZACION DEL MUNICIPIO EN LA PROVINCIA DE STO, DGO. NO ESCALA



LOCALIZACION NO ESCALA

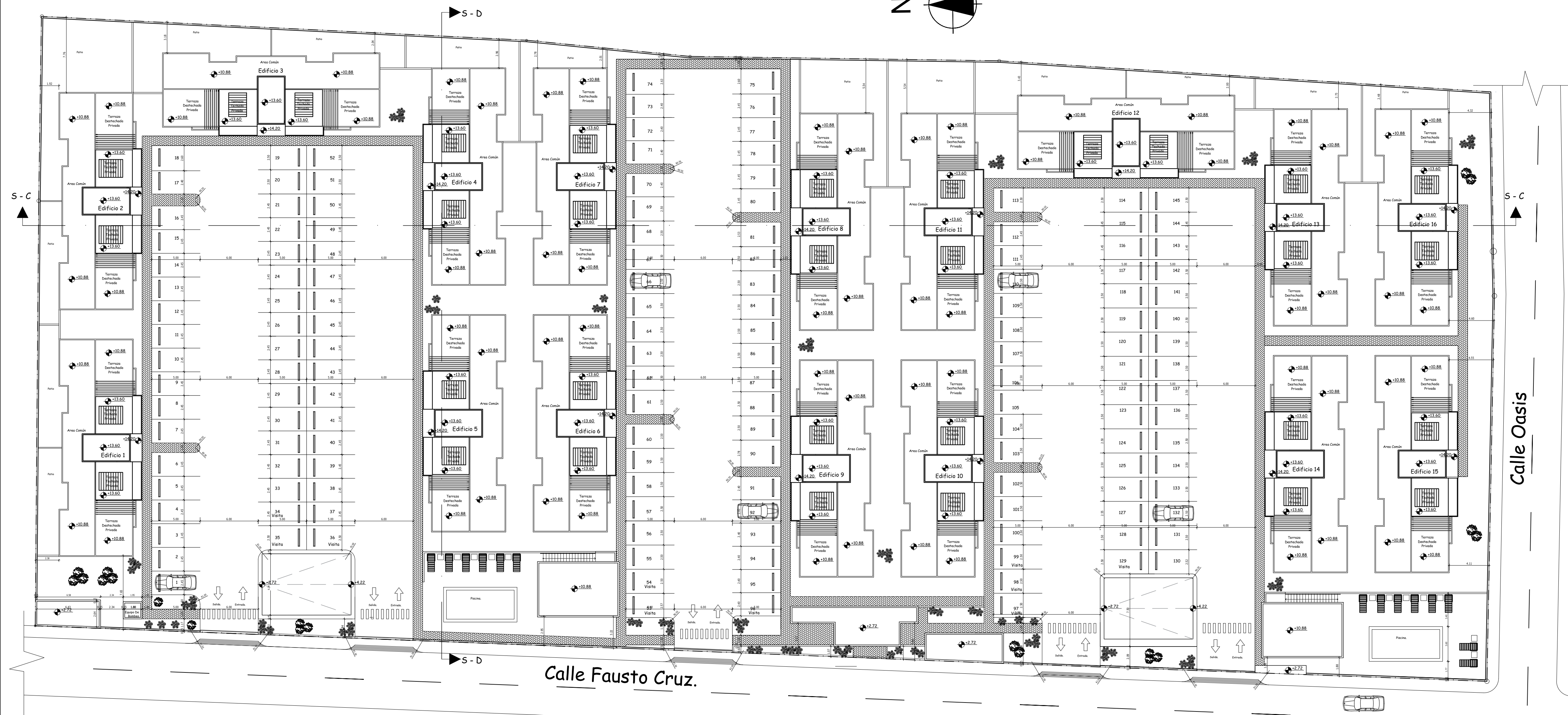

UBICACION/PLANTA ARQ. DE CONJUNTO DE TECHOS Esc. 1:250

PROYECTO		CONDOMINIO RES. ALMA IVET III		UBICACION		CALLE FAUSTO CRUZ ESQ. CALLE OASIS LA CALETA BOCA CHICA	
PROPIETARIO		CONSTRUCTORA GAMARTI SRL.		FIRMA		[Logo]	
DISEÑO ARQUITECTONICO		ARQ. EDWIN ALMONTE B.		FIRMA		[Logo]	
DISEÑO ESTRUCTURAL		FIRMA		CODIA		29408	
DISEÑO SANITARIO		FIRMA		CODIA		CONTENIDO	
DISEÑO ELECTRICO		FIRMA		CODIA		PLANTA ARQ. DE CONJUNTO DE TECHOS UBICACION Y LOCALIZACION	
		FECHA		INICIO		PRINCIPAL	
		TERMINACION		MARZO 2022		1:250	
						HOJA	
						1	
						18	

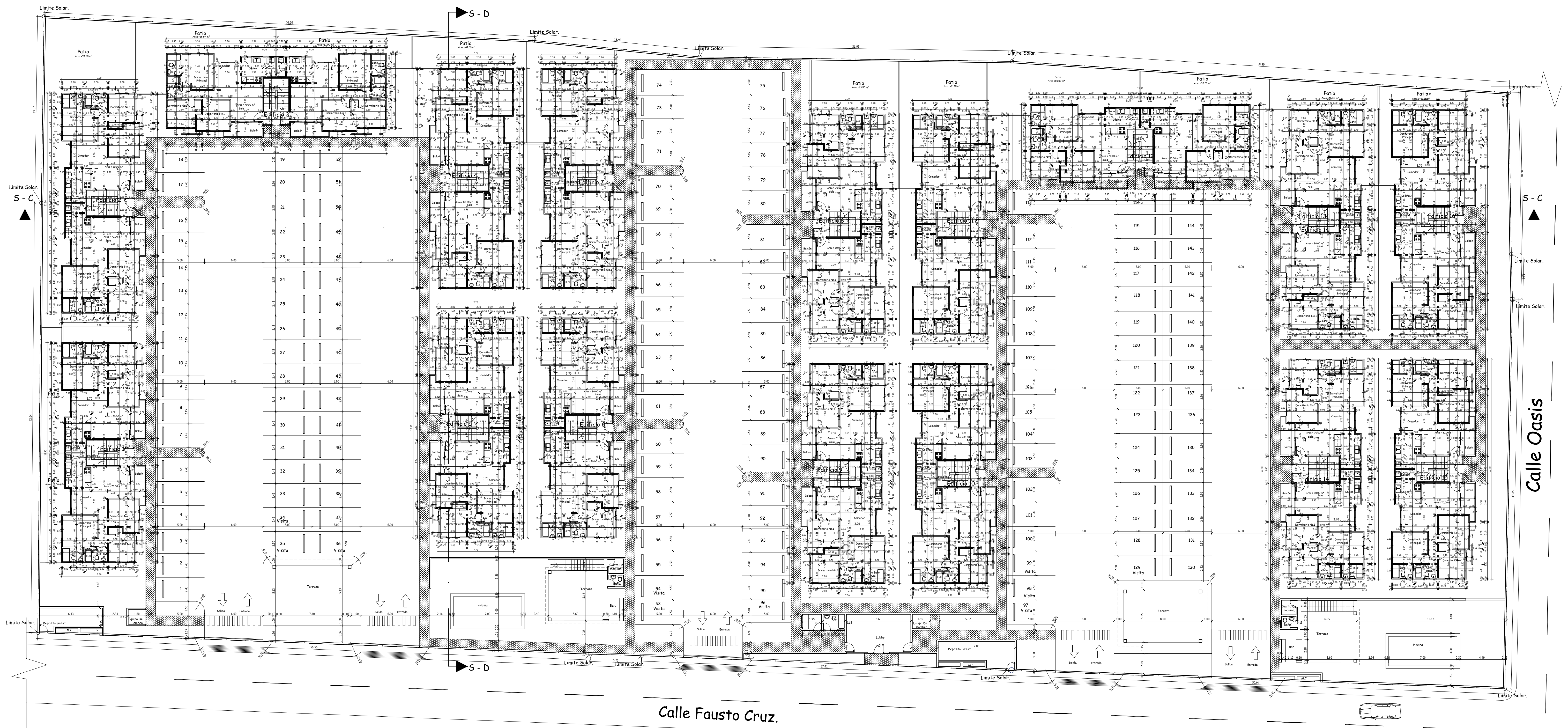
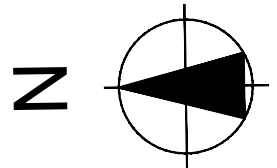

**PLANTA ARQ. DIMENSIONADA DE CONJUNTO DEL 1ER. NIVEL.**  
Esc. 1:200

PROYECTO		UBICACION		 SANTO DOMINGO D. N. TEL. 809-341-0979 / 809-545-9228 ALPEARQUITECTOS@GMAIL.COM	
CONDominio RES. ALMA IVET III		CALLE FAUSTO CRUZ ESQ. CALLE OASIS LA CALETA BOCA CHICA			
PROPIETARIO		FIRMA		ESCALA	
CONSTRUCTORA GAMARTI SRL.				1:200	
DISEÑO ARQUITECTONICO	FIRMA	CODIA	INICIO	FECHA	TERMINACION
ARQ. EDWIN ALMONTE B.		29408	Marzo 2022		
DISEÑO ESTRUCTURAL	FIRMA	CODIA			
DISEÑO SANITARIO	FIRMA	CODIA	CONTENIDO		
DISEÑO ELECTRICO	FIRMA	CODIA	PLANTA ARQ. DIMENSIONADA DE CONJUNTO DEL 1ER. NIVEL.		
				HOJA	2
					18

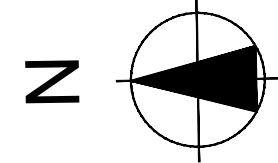

PLANTA ARQ. AMUEBLADA DE CONJUNTO DEL 1ER. NIVEL.  
Esc. 1:200

PROYECTO CONDominio RES. ALMA IVET III		UBICACION CALLE FAUSTO CRUZ ESQ. CALLE OASIS LA CALETA BOCA CHICA		<p>Arquitectos Almonte &amp; Pérez</p> <p>SANTO DOMINGO D. N. TEL. 809-341-2079 / 809-448-8226 ALP@ARQUITECTOS@GMAIL.COM</p>	
PROPIETARIO CONSTRUCTORA GAMARTI SRL.		FIRMA			
DISEÑO ARQUITECTÓNICO ARQ. EDWIN ALMONTE B.	FIRMA	CODIA 29408	INICIO Marzo 2022	PRINCIPAL 1:200 ESCALA HOJA 3 18	
DISEÑO ESTRUCTURAL	FIRMA	CODIA	TERMINACION		
DISEÑO SANITARIO	FIRMA	CODIA	CONTENIDO		
DISEÑO ELÉCTRICO	FIRMA	CODIA	PLANTA ARQ. AMUEBLADA DE CONJUNTO DEL 1ER. NIVEL.		

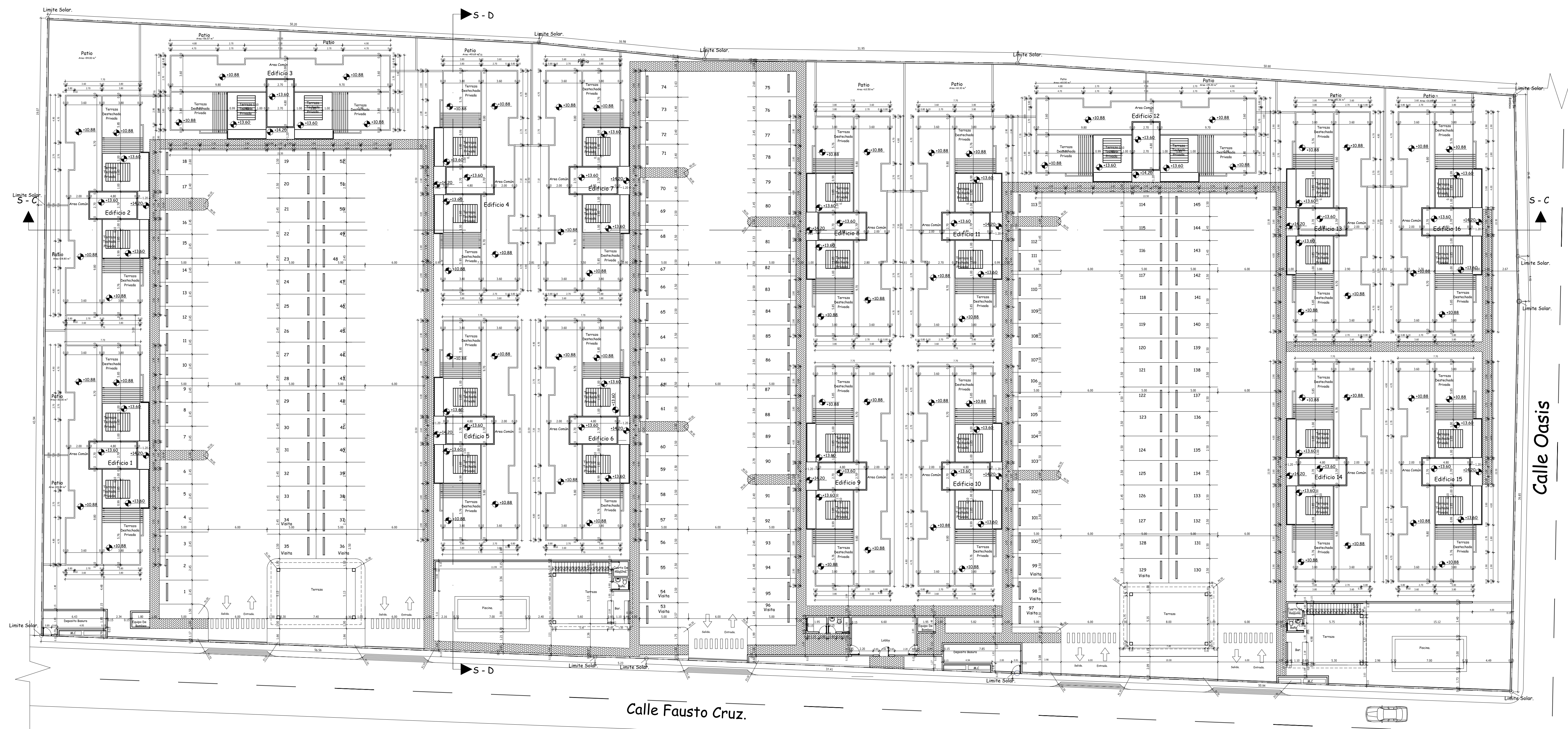
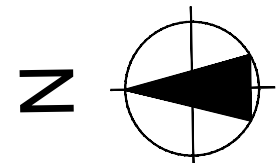

PLANTA ARQ. DIMENSIONADA DE CONJUNTO DE TECHOS.  
Esc. 1:200

PROYECTO CONDominio RES. ALMA IVET III		UBICACION CALLE FAUSTO CRUZ ESQ. CALLE OASIS LA CALETÁ BOCA CHICA		 SANTO DOMINGO D.N. TEL. 809-341-2079 / 809-548-6208 ALP@ARQUITECTOS@GMAIL.COM
PROPIETARIO CONSTRUCTORA GAMARTI SRL.		FIRMA		
DISEÑO ARQUITECTONICO ARQ. EDWIN ALMONTE B.	FIRMA	CODIA 29408	INICIO Marzo 2022	PRINCIPAL 1:200 ESCALA HOJA 4 18
DISEÑO ESTRUCTURAL	FIRMA	CODIA	TERMINACION	
DISEÑO SANITARIO	FIRMA	CODIA	CONTENIDO	PLANTA ARQ. DIMENSIONADA DE CONJUNTO DE TECHOS.
DISEÑO ELECTRICO	FIRMA	CODIA		

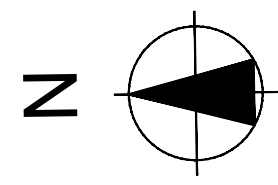

**PLANTA ARQ. DE CONJUNTO DE AZOTEA.**  
Esc. 1:200

PROYECTO CONDominio RES. ALMA IVET III		UBICACION CALLE FAUSTO CRUZ ESQ. CALLE OASIS LA CALETA BOCA CHICA		 Arquitectos Almonte & Pérez <small>SANTO DOMINGO D.N. TEL. 508-34-10879 / 508-545-9226 ALPEARQUITECTOS@GMAIL.COM</small>	
PROPIETARIO CONSTRUCTORA GAMARTI SRL.		FIRMA			
DISEÑO ARQUITECTONICO	FIRMA	CODIA 29408	INICIO Marzo 2022	ESCALA PRINCIPAL 1:200	HOJA 5 18
DISEÑO ESTRUCTURAL	FIRMA	CODIA	TERMINACION		
DISEÑO SANITARIO	FIRMA	CODIA	CONTENIDO		
DISEÑO ELECTRICO	FIRMA	CODIA	PLANTA ARQ. DE CONJUNTO DE AZOTEA.		

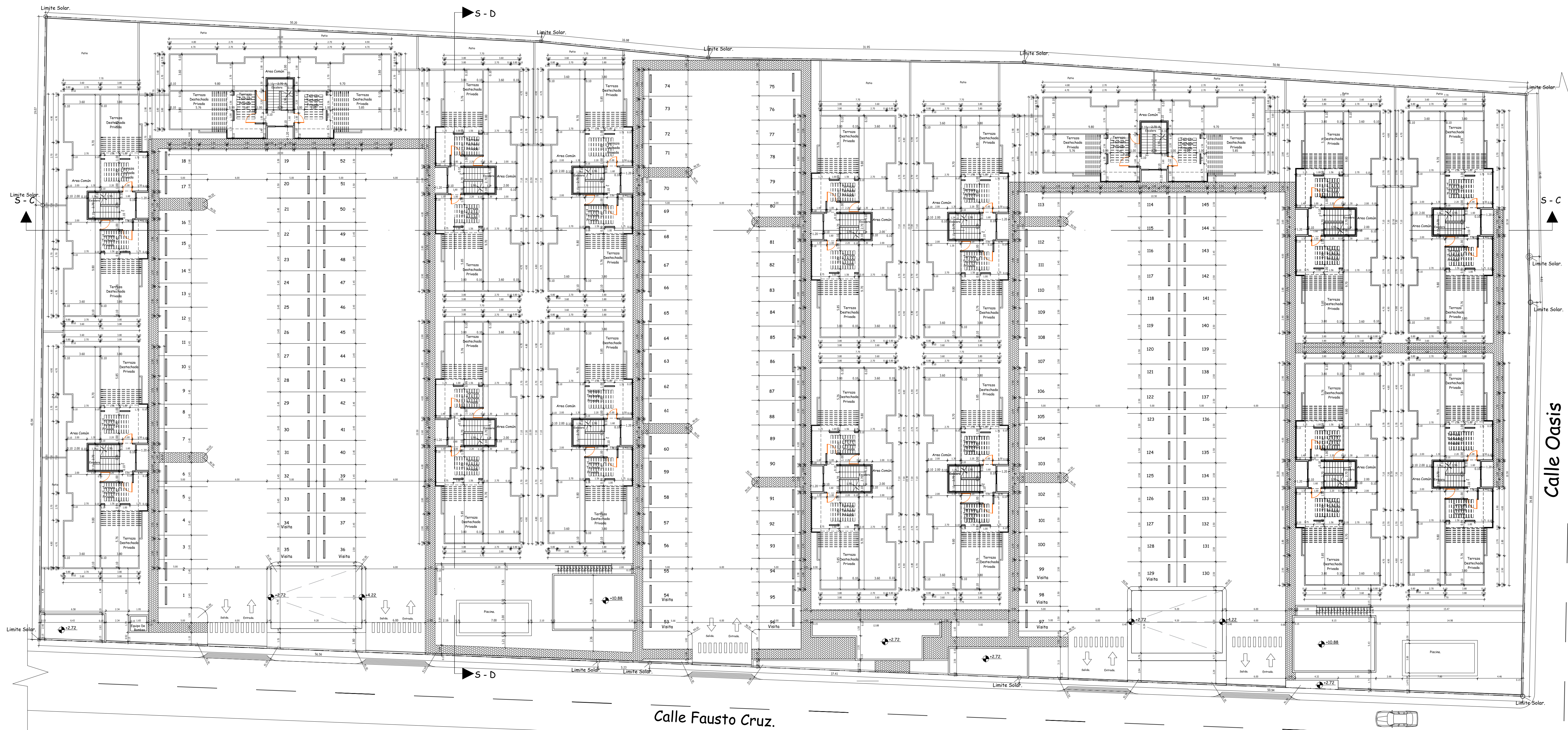
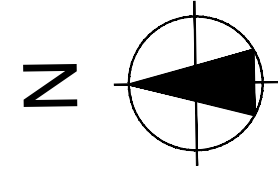

**PLANTA ARQ. DIMENSIONADA DE CONJUNTO DE AZOTEA.**  
Esc. 1:200

PROYECTO CONDominio RES. ALMA IVET III		UBICACION CALLE FAUSTO CRUZ ESQ. CALLE OASIS LA CALETA BOCA CHICA		 Alpe Arquitectos Almonte & Pérez <small>SANTO DOMINGO D.N. TEL. 809-341-0279 / 809-645-8206 ALPEARQUITECTOS@GMAIL.COM</small>
PROPIETARIO CONSTRUCTORA GAMARTI SRL.		FIRMA		
DISEÑO ARQUITECTONICO	FIRMA	CODIA 29408	INICIO Marzo 2022	PRINCIPAL ESCALA 1:200 HOJA 6 / 18
DISEÑO ESTRUCTURAL	FIRMA	CODIA	TERMINACION	
DISEÑO SANITARIO	FIRMA	CODIA	CONTENIDO	
DISEÑO ELECTRICO	FIRMA	CODIA	PLANTA ARQ. DIMENSIONADA DE CONJUNTO DE AZOTEA.	

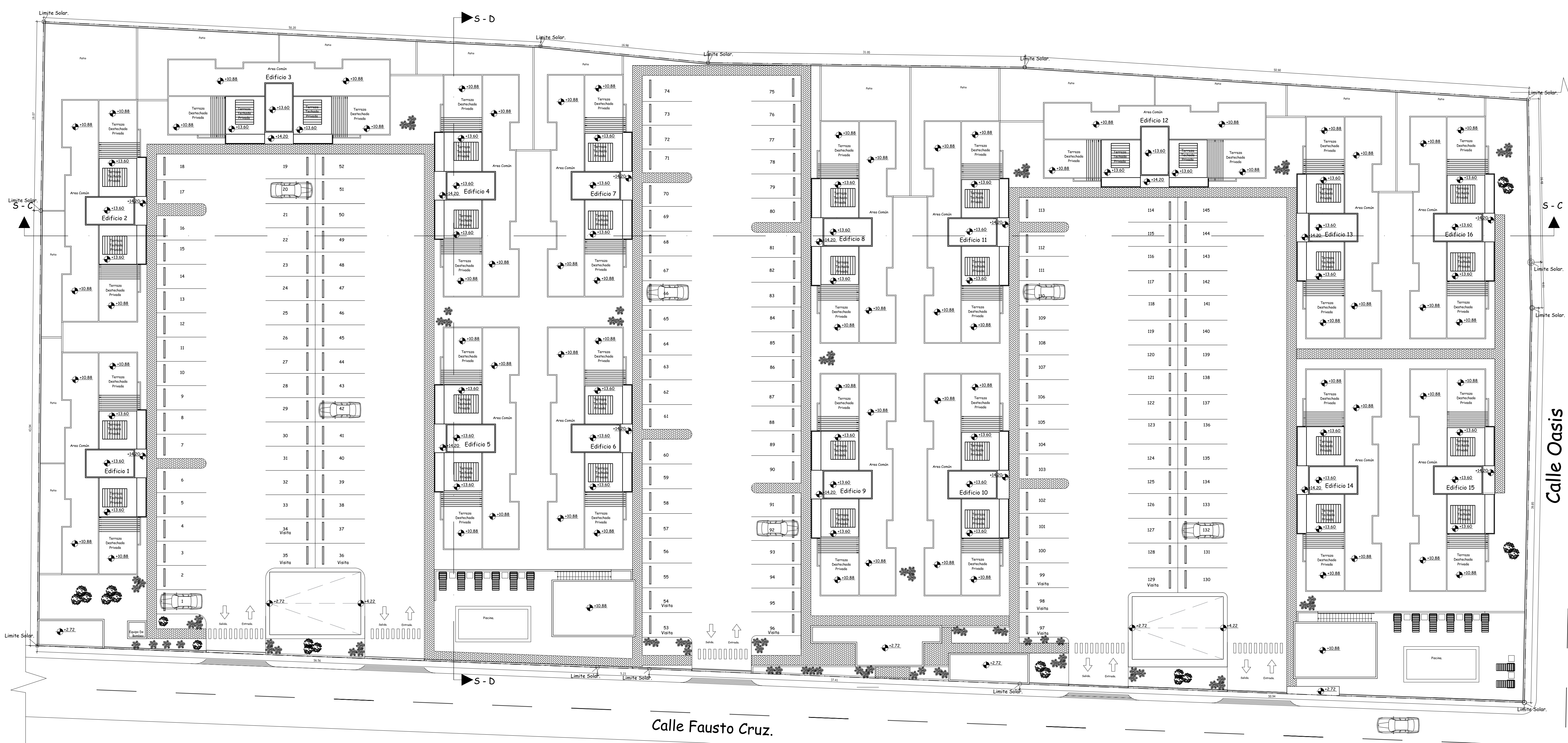
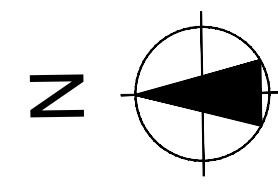

PLANTA ARQ. DE CONJUNTO DE TECHOS.  
Esc. 1:200

PROYECTO		CONDominio RES. ALMA IVET III		UBICACION		CALLE FAUSTO CRUZ ESQ. CALLE OASIS LA CALETA BOCA CHICA	
PROPIETARIO		CONSTRUCTORA GAMARTI SRL.		FIRMA		[Logo]	
DISEÑO ARQUITECTONICO		ARQ. EDWIN ALMONTE B.		FIRMA		[Logo]	
DISEÑO ESTRUCTURAL		FIRMA		CODIA		29408	
DISEÑO SANITARIO		FIRMA		CODIA		INICIO	
DISEÑO ELECTRICO		FIRMA		CODIA		FECHA	
						Marzo 2022	
						TERMINACION	
						CONTENIDO	
						PLANTA ARQ. DE CONJUNTO DE TECHOS.	
				ESCALA		PRINCIPAL	
				1:200		7	
				HOJA		18	



ELEVACION FRONTAL

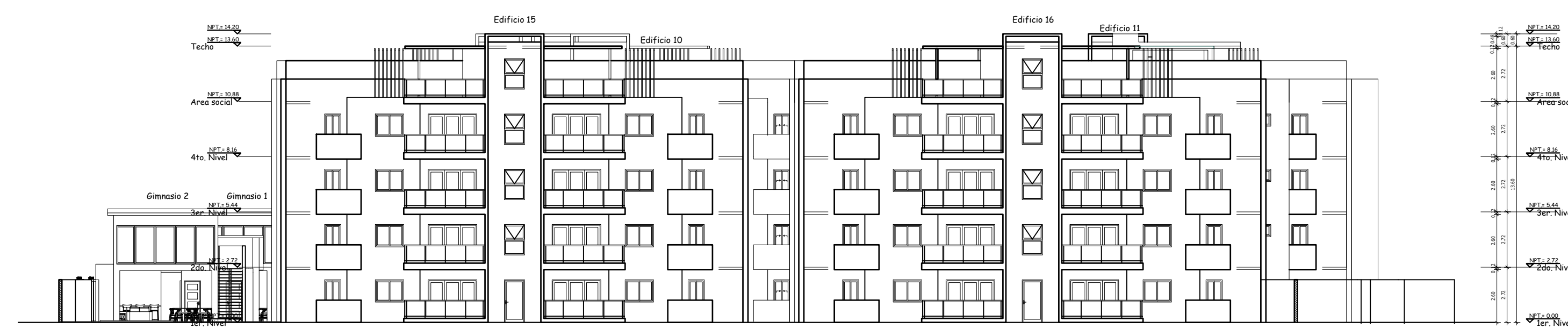

ELEVACION LATERAL DERECHA

PROYECTO		CONDominio RES. ALMA IVET III		UBICACION		CALLE FAUSTO CRUZ ESQ. CALLE OASIS LA CALETA BOCA CHICA		 Arquitectos Almonte & Pérez <small>SANTO DOMINGO D. N. TEL: 809-341-2679 / 809-446-8226 ALPEARQUITECTOS@GMAIL.COM</small>	
PROPIETARIO		CONSTRUCTORA GAMARTI SRL.		FIRMA					
DISEÑO ARQUITECTONICO	FIRMA	CODIA	29408	INICIO	Marzo 2022	ESCALA	PRINCIPAL	1:200	
DISEÑO ESTRUCTURAL	FIRMA	CODIA		FECHA	TERMINACION		HOJA		8
DISEÑO SANITARIO	FIRMA	CODIA		CONTENIDO		ELEVACIONES DE CONJUNTO FRONTAL Y LATERAL DERECHO .			
DISEÑO ELECTRICO	FIRMA	CODIA							





ELEVACION POSTERIOR

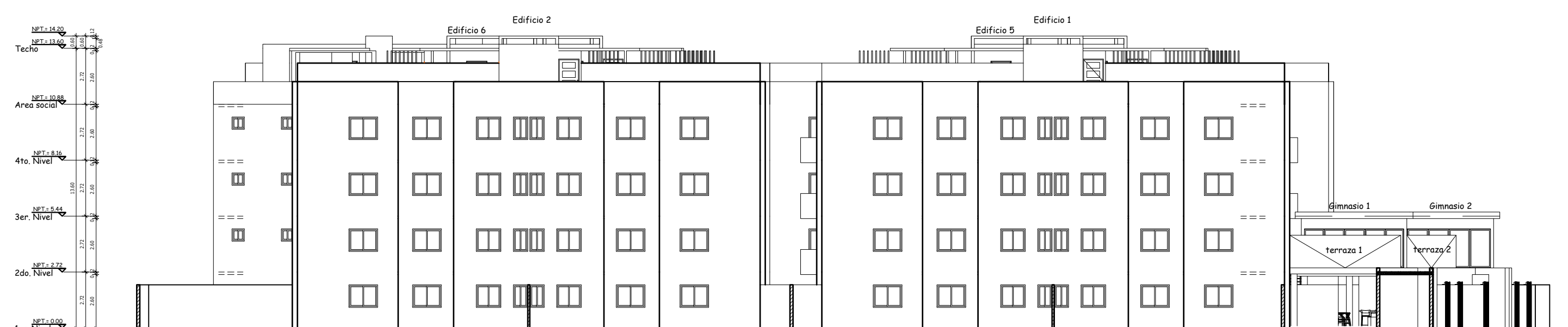

ELEVACION LATERAL IZQUIERDA

PROYECTO		CONDOMINIO RES. ALMA IVET III		UBICACION		CALLE FAUSTO CRUZ ESQ. CALLE OASIS LA CALETA BOCA CHICA		 <b>Arquitectos</b> Almonte & Pérez <small>SANTO DOMINGO D.N. TEL: 829-341-2879 / 809-545-6228 ALPEARQUITECTOS@GMAIL.COM</small>	
PROPIETARIO		CONSTRUCTORA GAMARTI SRL.		FIRMA					
DISEÑO ARQUITECTONICO	FIRMA	CODIA	29408	INICIO	Marzo 2022	PRINCIPAL	ESCALA		1:200
DISEÑO ESTRUCTURAL	FIRMA	CODIA		FECHA	TERMINACION	HOJA	9	18	
DISEÑO SANITARIO	FIRMA	CODIA		CONTENIDO					
DISEÑO ELECTRICO	FIRMA	CODIA		ELEVACIONES DE CONJUNTO POSTERIOR Y LATERAL IZQUIERDO .					

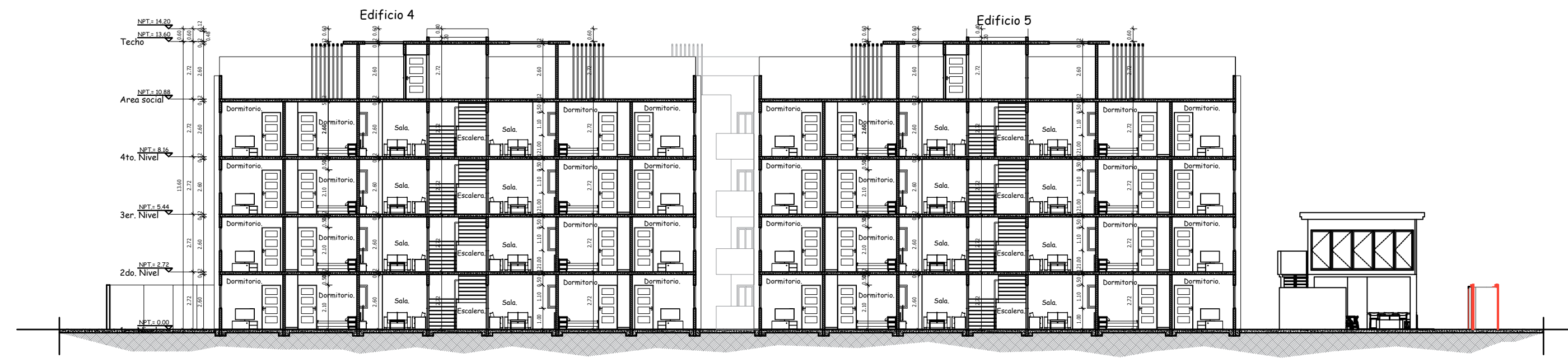
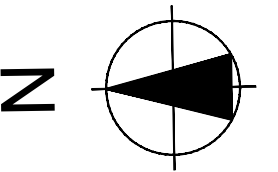

SECCION D-D

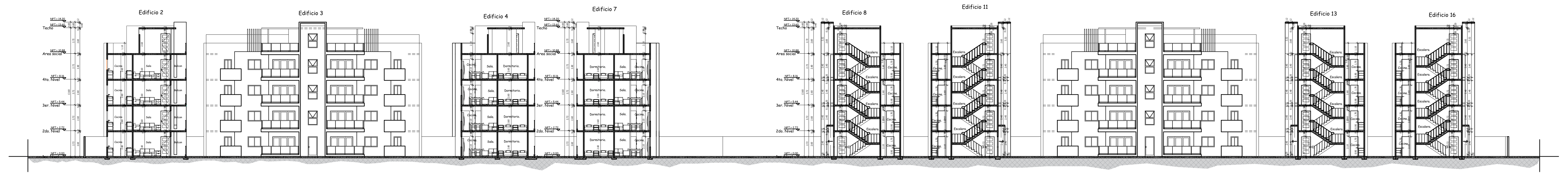

SECCION C-C

PROYECTO		CONDominio RES. ALMA IVET III		UBICACION		CALLE FAUSTO CRUZ ESQ. CALLE OASIS LA CALETA BOCA CHICA		 Arquitectos Almónte & Pérez <small>SANTO DOMINGO D.N. TEL. 829-341-2879   809-545-8208 ALPEARQUITECTOS@GMAIL.COM</small>	
PROPIETARIO		CONSTRUCTORA GAMARTI SRL.		FIRMA					
DISEÑO ARQUITECTONICO	FIRMA	CODIA	29408	FECHA	INICIO	Marzo 2022	ESCALA	PRINCIPAL	1:200
DISEÑO ESTRUCTURAL	FIRMA	CODIA			TERMINACION			HOJA	10
DISEÑO SANITARIO	FIRMA	CODIA		CONTENIDO					
DISEÑO ELECTRICO	FIRMA	CODIA							

SECCIONES DE CONJUNTO  
SECCION C-C,  
Y SECCION D-D .

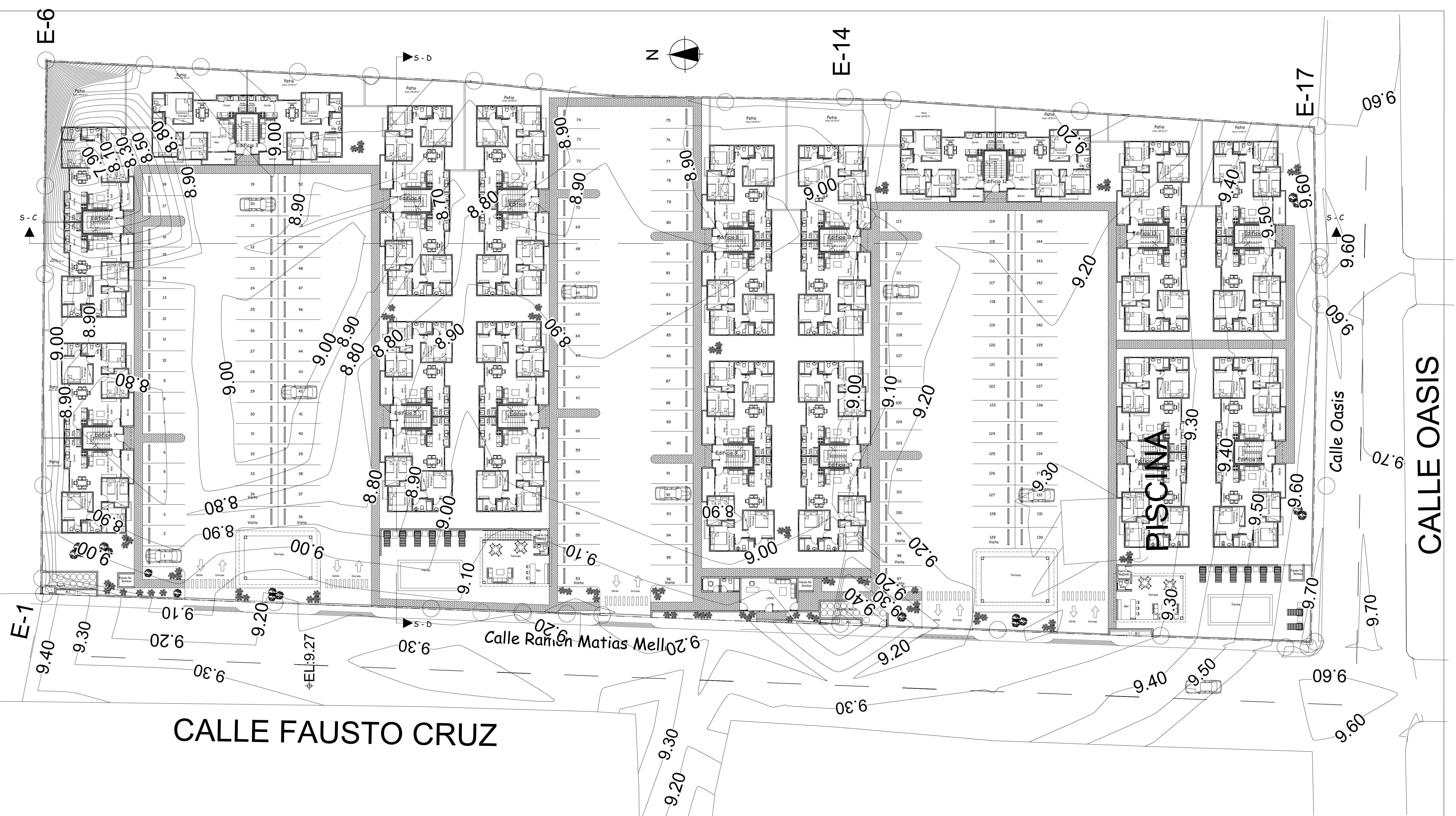

CALLE FAUSTO CRUZ

Calle Ramon Matias Mellor

Calle Oasis

CALLE OASIS

PLANTA ARQ. CON CURVAS DE NIVEL DEL 1ER. NIVEL.  
Esc. 1:200

PROYECTO		CONDOMINIO RES. ALMA IVET III		UBICACION		CALLE FAUSTO CRUZ ESQ. CALLE OASIS LA CALETA BOCA CHICA		 Arquitectos Almonte & Pérez	
PROPIETARIO		CONSTRUCTORA GAMARTI SRL.		FIRMA				SANTO DOMINGO D.N. TEL. 029-341-2679 / 809-645-9226 ALPEARQUITECTOS@GMAIL.COM	
DISEÑO ARQUITECTONICO	FIRMA	CODIA	29408	INICIO	Marzo 2022	FECHA	TERMINACION	ESCALA	PRINCIPAL
DISEÑO ESTRUCTURAL	FIRMA	CODIA							HOJA
DISEÑO SANITARIO	FIRMA	CODIA		CONTENIDO					
DISEÑO ELECTRICO	FIRMA	CODIA		PLANTA ARQ. CON CURVAS DE NIVEL DEL 1ER. NIVEL.					

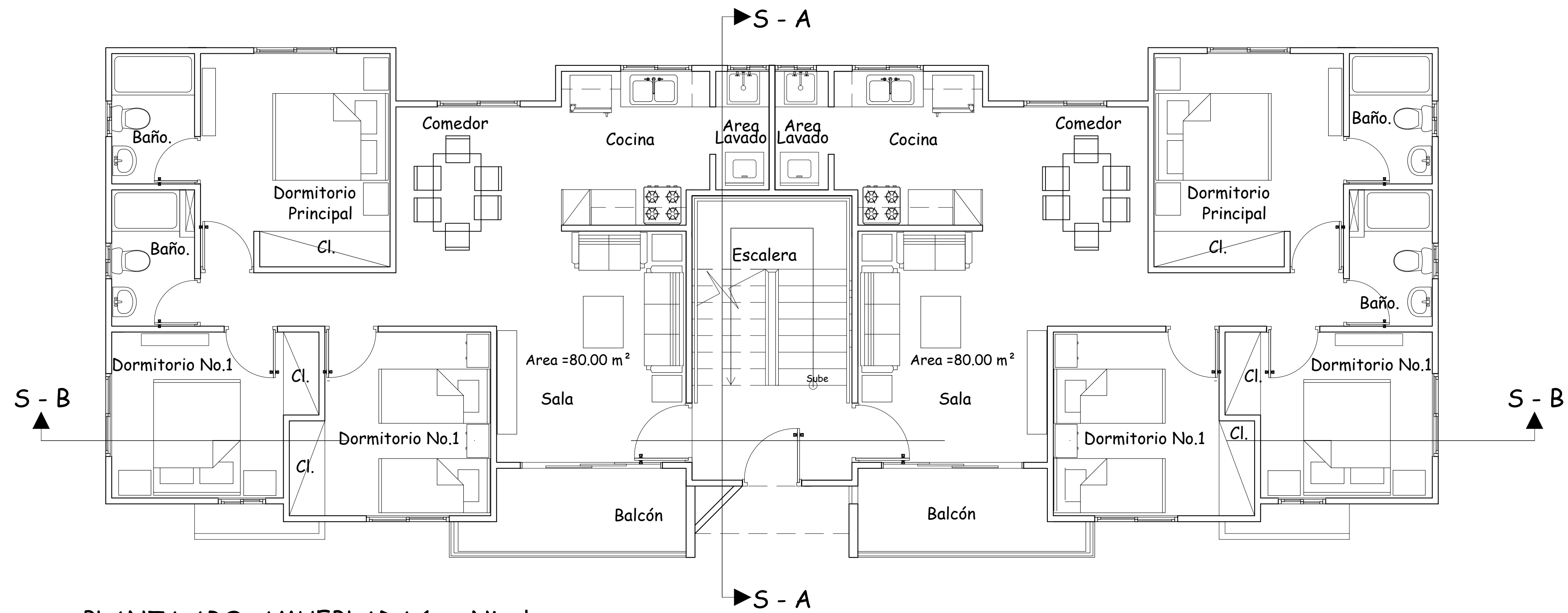

PLANTA ARQ. AMUEBLADA 1er. Nivel  
Esc. 1:50

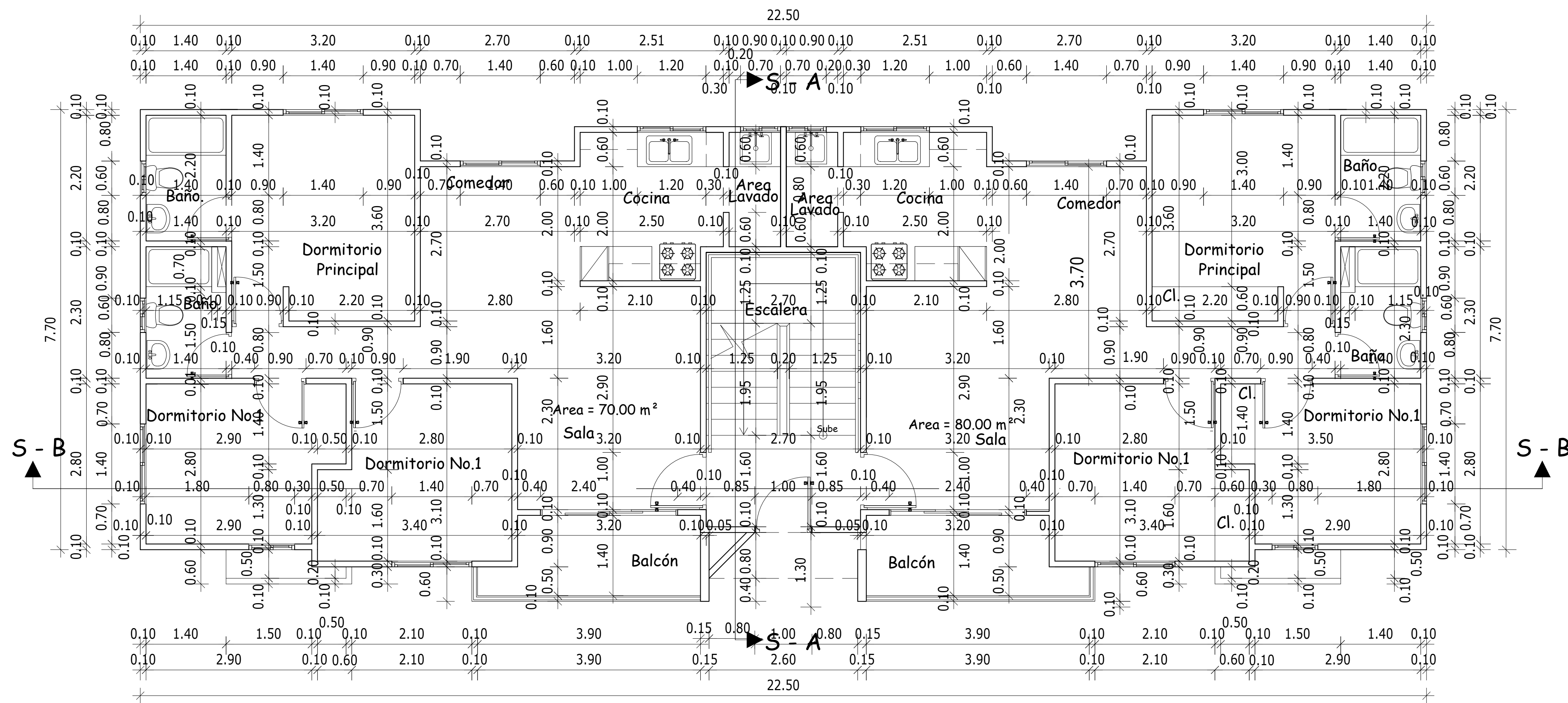

PLANTA ARQ. DIMENSIONADA 1er. Nivel  
Esc. 1:50

NIVELES DE PISO	
1ER. NIVEL	NPT:+0.00
2DO. NIVEL	NPT:+2.72
3ER. NIVEL	NPT:+5.44
4TO. NIVEL	NPT:+8.16
AZOTEA	NPT:+10.88
TECHO ESCALERA	NTT:-13.60

PROYECTO		UBICACION		
CONDominio RES. ALMA IVET III		CALLE FAUSTO CRUZ ESQ. CALLE OASIS LA CALETA BOCA CHICA		
PROPIETARIO		FIRMA		SANTO DOMINGO D.R. TEL.: 829-341-2679 / 809-542-8228 ALP@ARQUITECTOS@GMAIL.COM
CONSTRUCTORA GAMARTI SRL.				
DISEÑO ARQUITECTONICO	FIRMA	CODIA	INICIO	PRINCIPAL ESCALA 1:50 HOJA 12 / 18
ARQ. EDWIN ALMONTE B.		29408	Marzo 2022	
DISEÑO ESTRUCTURAL	FIRMA	CODIA	FECHA	
			TERMINACION	
DISEÑO SANITARIO	FIRMA	CODIA	CONTENIDO	
			PLANTA ARQ. AMUEBLADA Y DIMENSIONADA APARTAMENTOS TIPO DEL 1ER. NIVEL.	
DISEÑO ELECTRICO	FIRMA	CODIA		

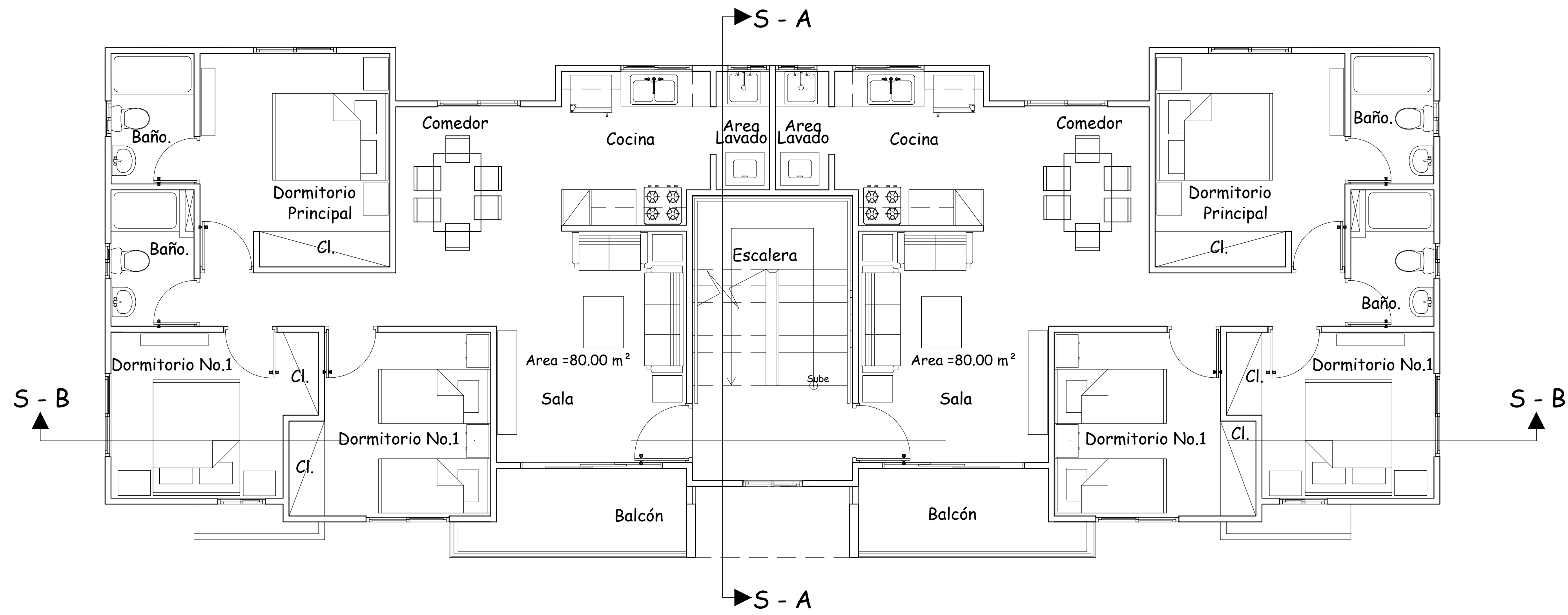

PLANTA ARQ. AMUEBLADA DEL 2do. al 4to. Nivel  
Esc. 1:50

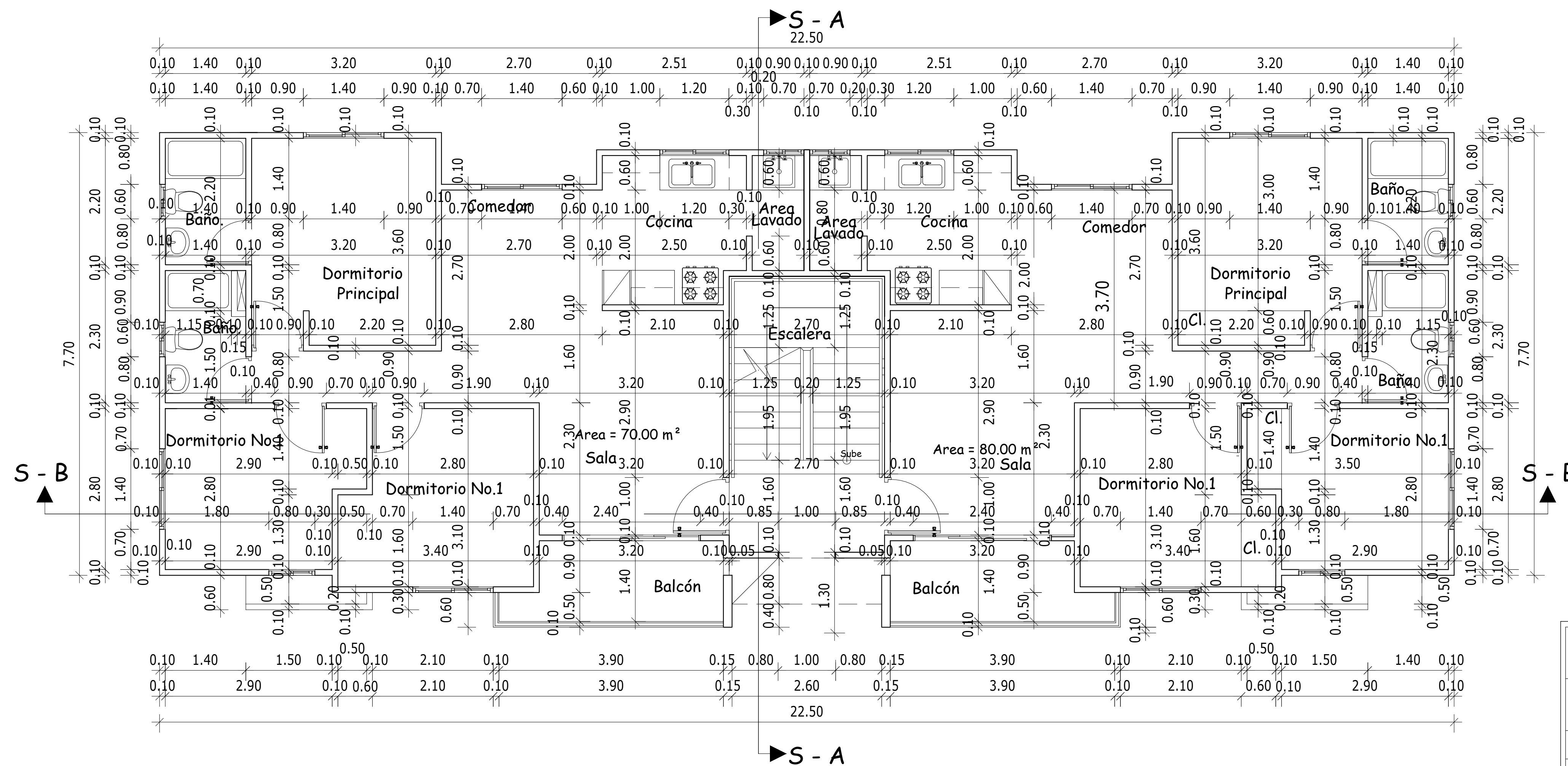

PLANTA ARQ. DIMENSIONADA DEL 2do al 4to. Nivel  
Esc. 1:50

NIVELES DE PISO	
1ER. NIVEL	NPT.=0.00
2DO. NIVEL	NPT.=2.72
3ER. NIVEL	NPT.=5.44
4TO. NIVEL	NPT.=8.16
AZOTEA	NPT.=10.88
TECHO ESCALERA	NTT.=13.60

PROYECTO		CONDominio RES. ALMA IVET III		UBICACION		CALLE FAUSTO CRUZ ESQ. CALLE OASIS LA CALETA BOCA CHICA		 Almonte & Pérez Arquitectos SANTO DOMINGO D.N. TEL. 508-3412871 / 809448298 ALPEARQUITECTOS@GMAIL.COM	
PROPIETARIO		CONSTRUCTORA GAMARTI SRL.		FIRMA					
DISEÑO ARQUITECTONICO		ARQ. EDWIN ALMONTE B.		FIRMA		CODIA		29408	
DISEÑO ESTRUCTURAL		FIRMA		CODIA		FECHA		INICIO Marzo 2022	
DISEÑO SANITARIO		FIRMA		CODIA		TERMINACION		ESCALA	
DISEÑO ELECTRICO		FIRMA		CODIA		CONTENIDO		PRINCIPAL	
						PLANTA ARQ. AMUEBLADA Y DIMENSIONADA APARTAMENTOS TIPO DEL 1ER. NIVEL.		1:50	
								HOJA	
								13	
								18	

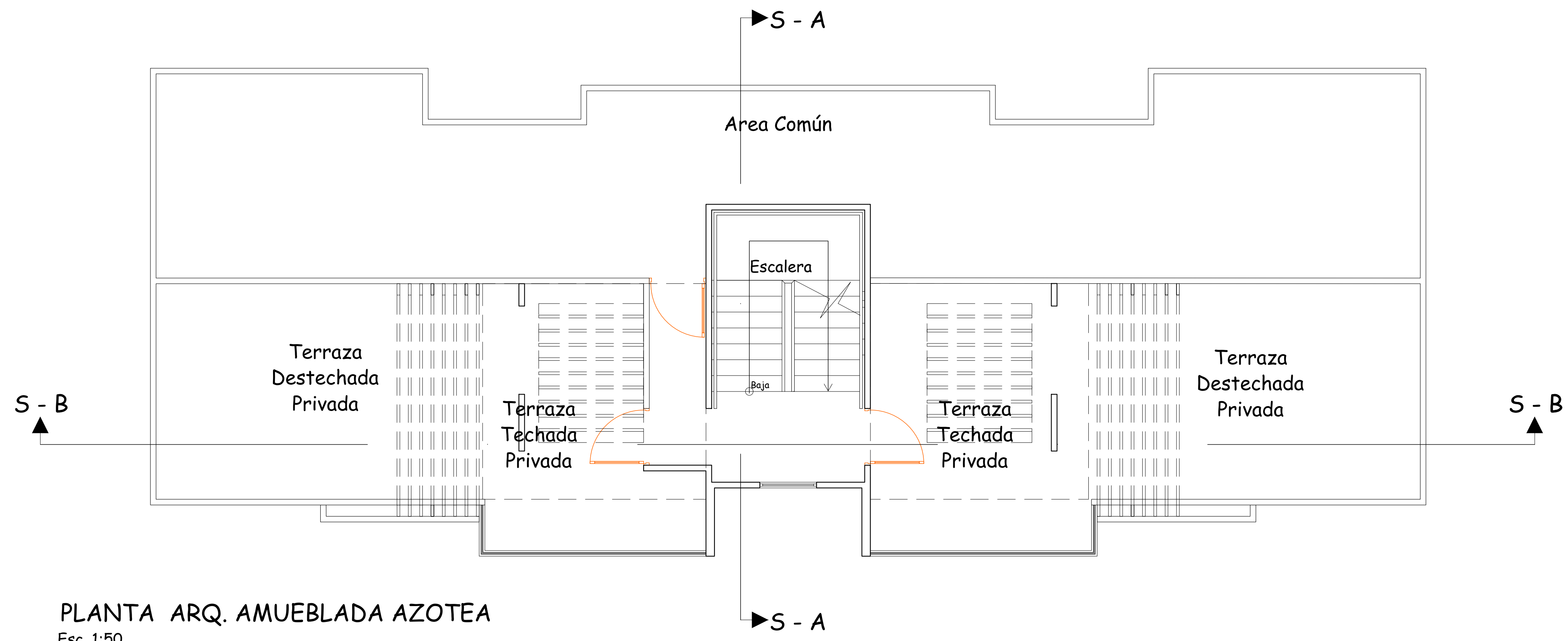

**PLANTA ARQ. AMUEBLADA AZOTEA**  
Esc. 1:50

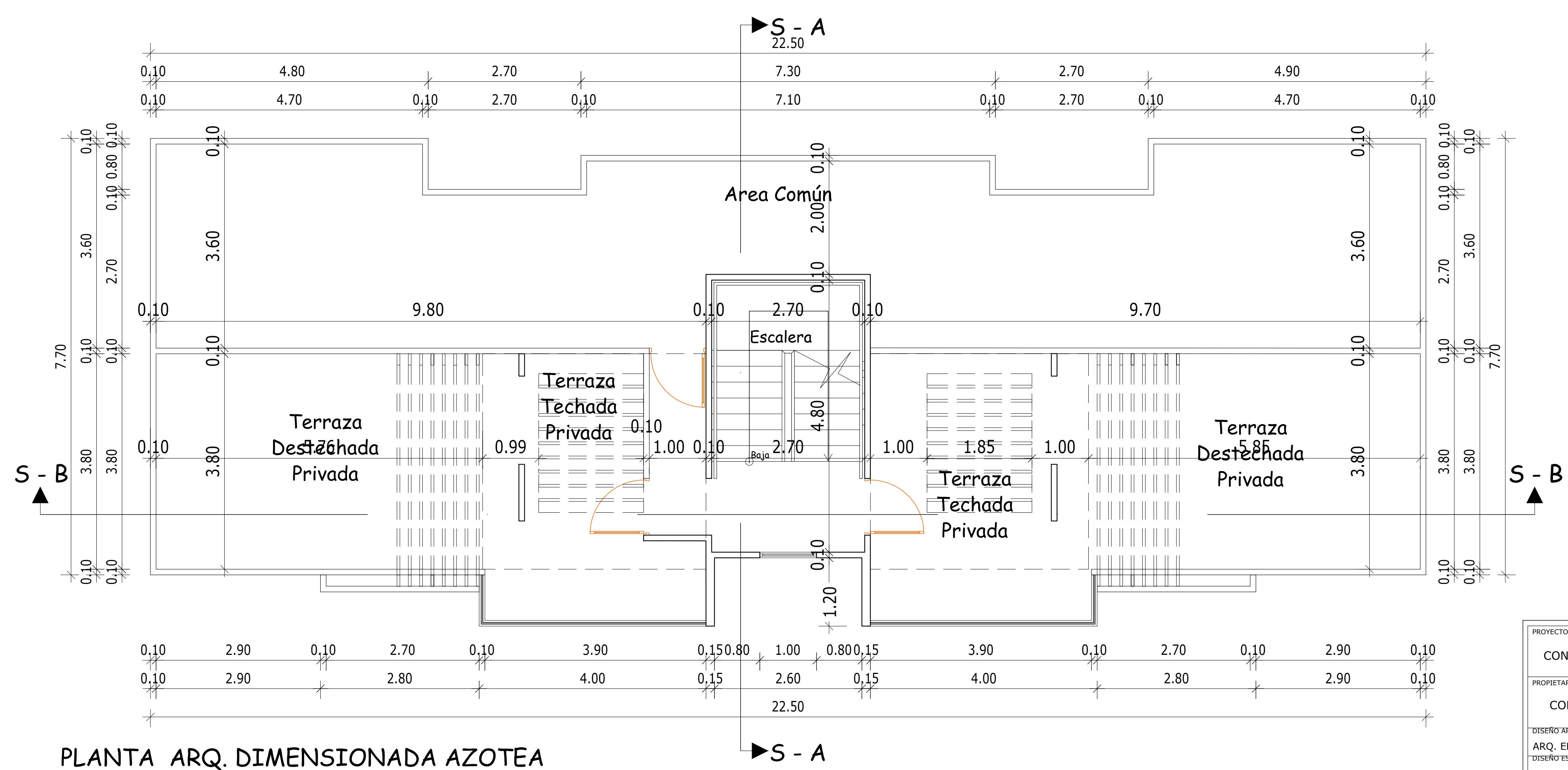

**PLANTA ARQ. DIMENSIONADA AZOTEA**  
Esc. 1:50

NIVELES DE PISO	
1ER. NIVEL	NPT.=0.00
2DO. NIVEL	NPT.=2.72
3ER. NIVEL	NPT.=5.44
4TO. NIVEL	NPT.=8.16
AZOTEA	NPT.=10.88
TECHO ESCALERA	NTT.=13.60

PROYECTO		CONDominio RES. ALMA IVET III		UBICACION		CALLE FAUSTO CRUZ ESQ. CALLE OASIS LA CALETA BOCA CHICA		 SANTO DOMINGO D.N. TEL: 829-341-2679 / 809-545-9226 ALPEANQUITECTOS@GMAIL.COM	
PROPIETARIO		CONSTRUCTORA GAMARTI SRL.		FIRMA				PRINCIPAL	
DISEÑO ARQUITECTONICO		ARQ. EDWIN ALMONTE B.		FIRMA		CODIA 29408		INICIO: Marzo 2022	
DISEÑO ESTRUCTURAL		FIRMA		CODIA		FECHA: Terminacion		ESCALA: 1:50	
DISEÑO SANITARIO		FIRMA		CODIA		CONTENIDO		HOJA 14	
DISEÑO ELECTRICO		FIRMA		CODIA		PLANTA ARQ. AMUEBLADA Y DIMENSIONADA AZOTEA .		18	

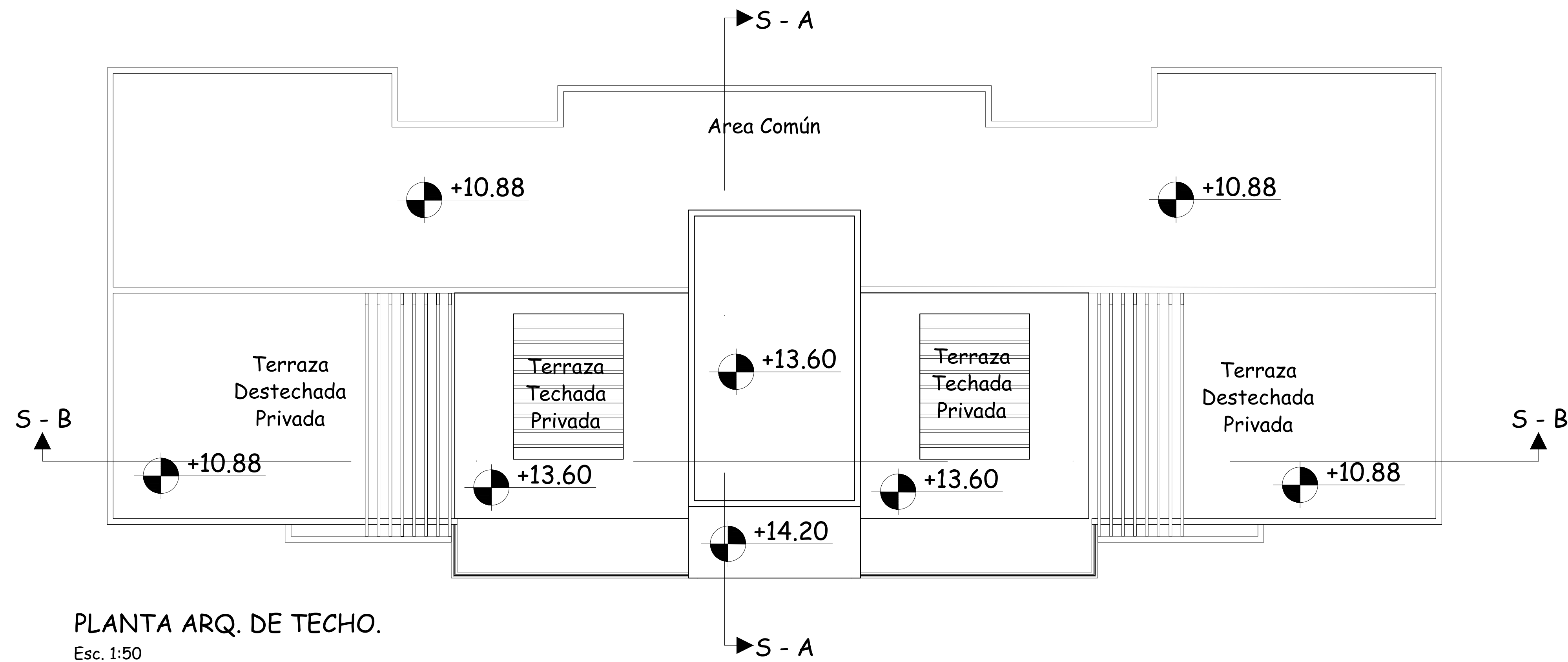

PLANTA ARQ. DE TECHO.  
Esc. 1:50

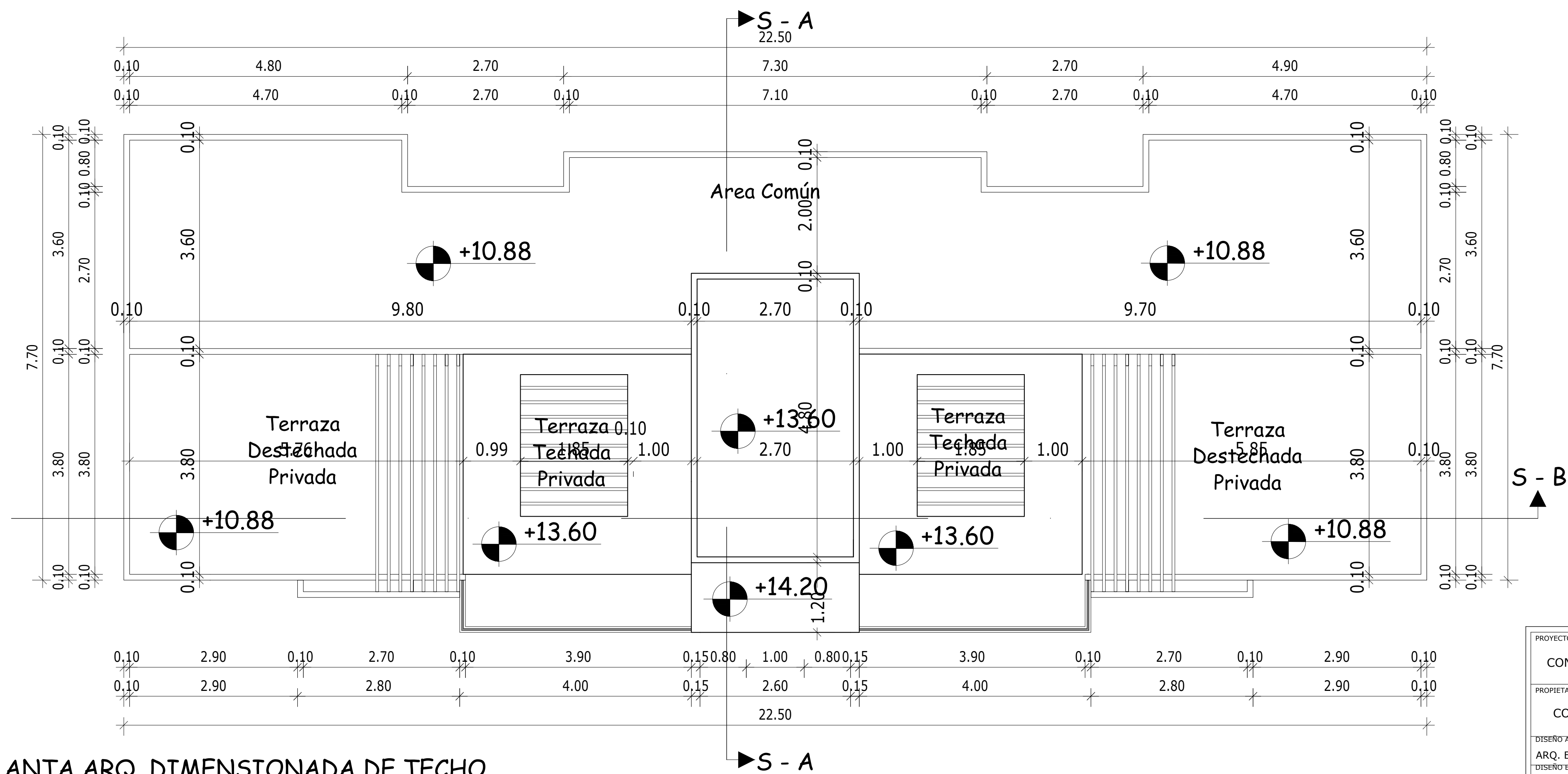

PLANTA ARQ. DIMENSIONADA DE TECHO.  
Esc. 1:50

NIVELES DE PISO	
1ER. NIVEL	NPT:0.00
2DO. NIVEL	NPT:2.72
3ER. NIVEL	NPT:5.44
4TO. NIVEL	NPT:8.16
AZOTEA	NPT:10.88
TECHO ESCALERA	NTT:13.60

PROYECTO		CONDominio RES. ALMA IVET III		UBICACION		CALLE FAUSTO CRUZ ESQ. CALLE OASIS LA CALETA BOCA CHICA			
PROPIETARIO		CONSTRUCTORA GAMARTI SRL.		FIRMA					
DISEÑO ARQUITECTONICO		ARQ. EDWIN ALMONTE B.		FIRMA		CODIA		29408	
DISEÑO ESTRUCTURAL		FIRMA		FIRMA		CODIA		FECHA	
DISEÑO SANITARIO		FIRMA		FIRMA		CODIA		INICIO	
DISEÑO ELECTRICO		FIRMA		FIRMA		CODIA		TERMINACION	
								CONTENIDO	
								PLANTA ARQ. AMUEBLADA Y DIMENSIONADA DE TECHO.	
								ESCALA	
								PRINCIPAL	
								1:50	
								HOJA	
								15	
								18	

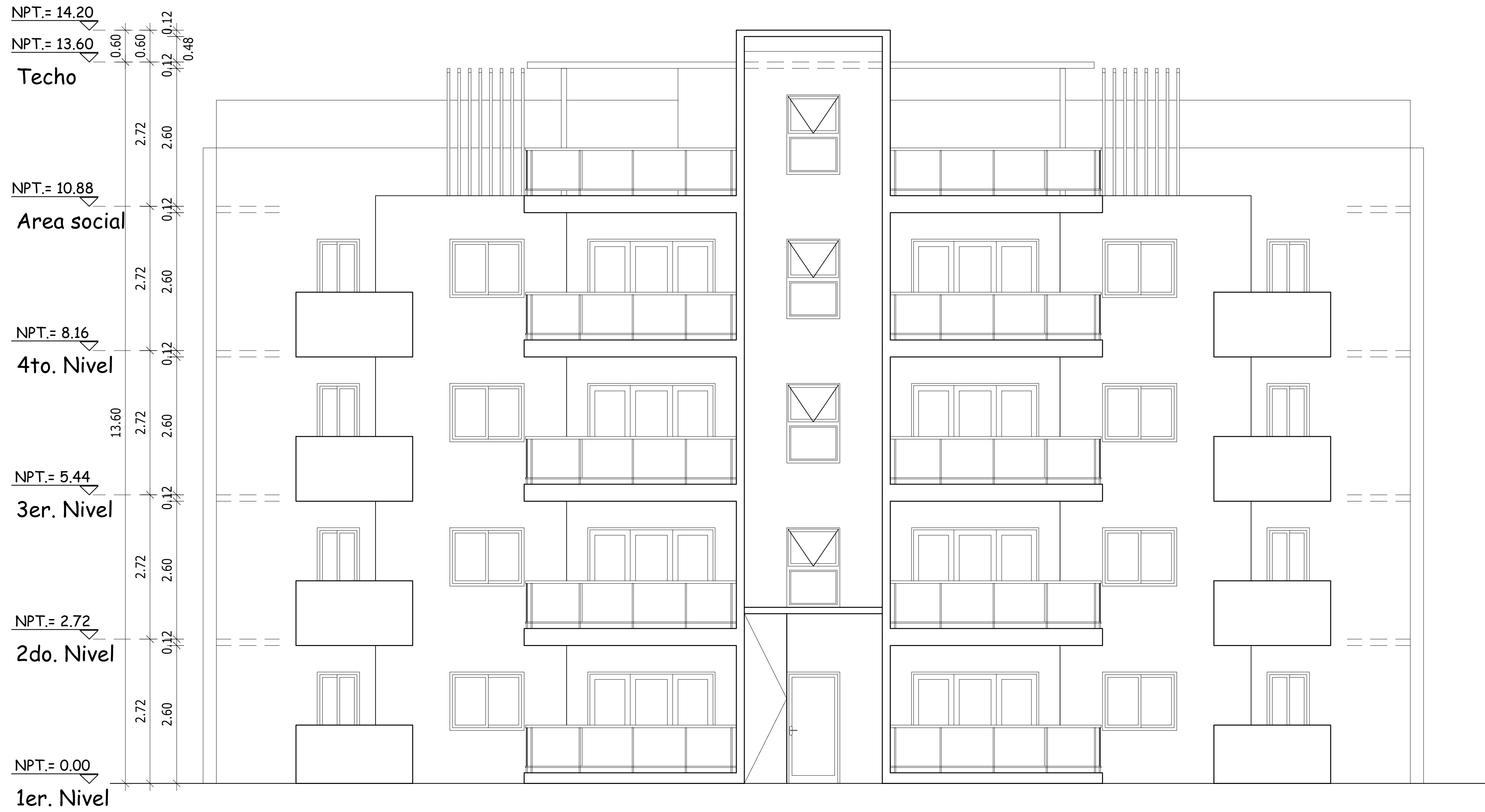

ELEVACION FRONTAL  
Esc. 1:50

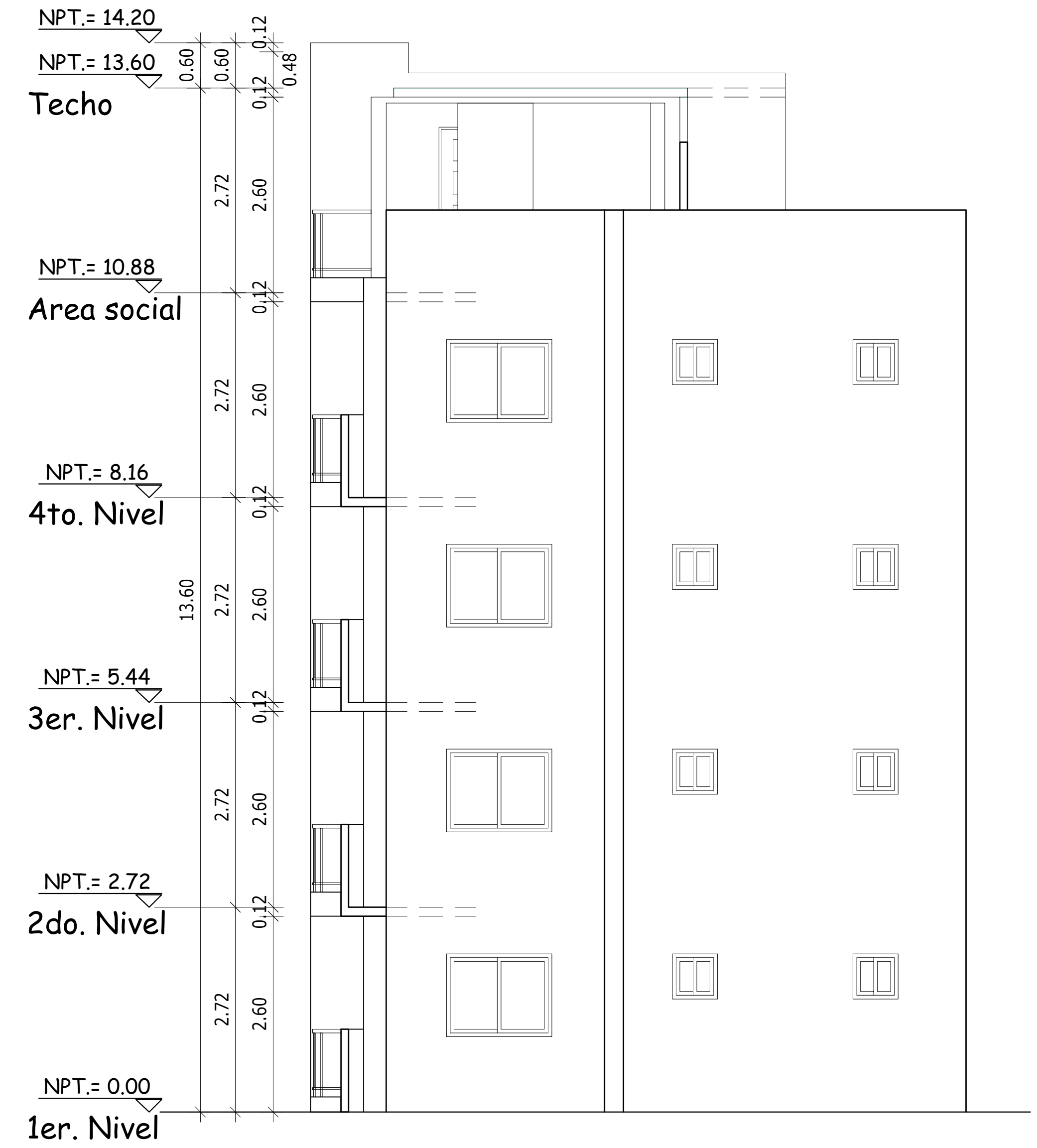

ELEVACION LATERAL REDECHA  
Esc. 1:50

NIVELES DE PISO	
1ER. NIVEL	NPT.=0.00
2DO. NIVEL	NPT.=2.72
3ER. NIVEL	NPT.=5.44
4TO. NIVEL	NPT.=8.16
AZOTEA	NPT.=10.88
TECHO ESCALERA	NTT.=13.60

PROYECTO		CONDominio RES. ALMA IVET III		UBICACION		CALLE FAUSTO CRUZ ESQ. CALLE BASIS LA CALETA BOCA CHICA		 SANTO DOMINGO D. N. TEL: 809-344-0279 / 809-344-8236 ALPEARQUITECTOS@GMAIL.COM	
PROPIETARIO		CONSTRUCTORA GAMARTI SRL.		FIRMA					
DISEÑO ARQUITECTONICO	FIRMA	CODIA	29408	INICIO	Marzo 2022	ESCALA	PRINCIPAL	1:50	HOJA 16 18
DISEÑO ESTRUCTURAL	FIRMA	CODIA		FECHA	TERMINACION				
DISEÑO SANITARIO	FIRMA	CODIA		CONTENIDO			ELEVACIONES ELEVACION FRONTAL ELEVACION LATERAL REDECHA		
DISEÑO ELECTRICO	FIRMA	CODIA							



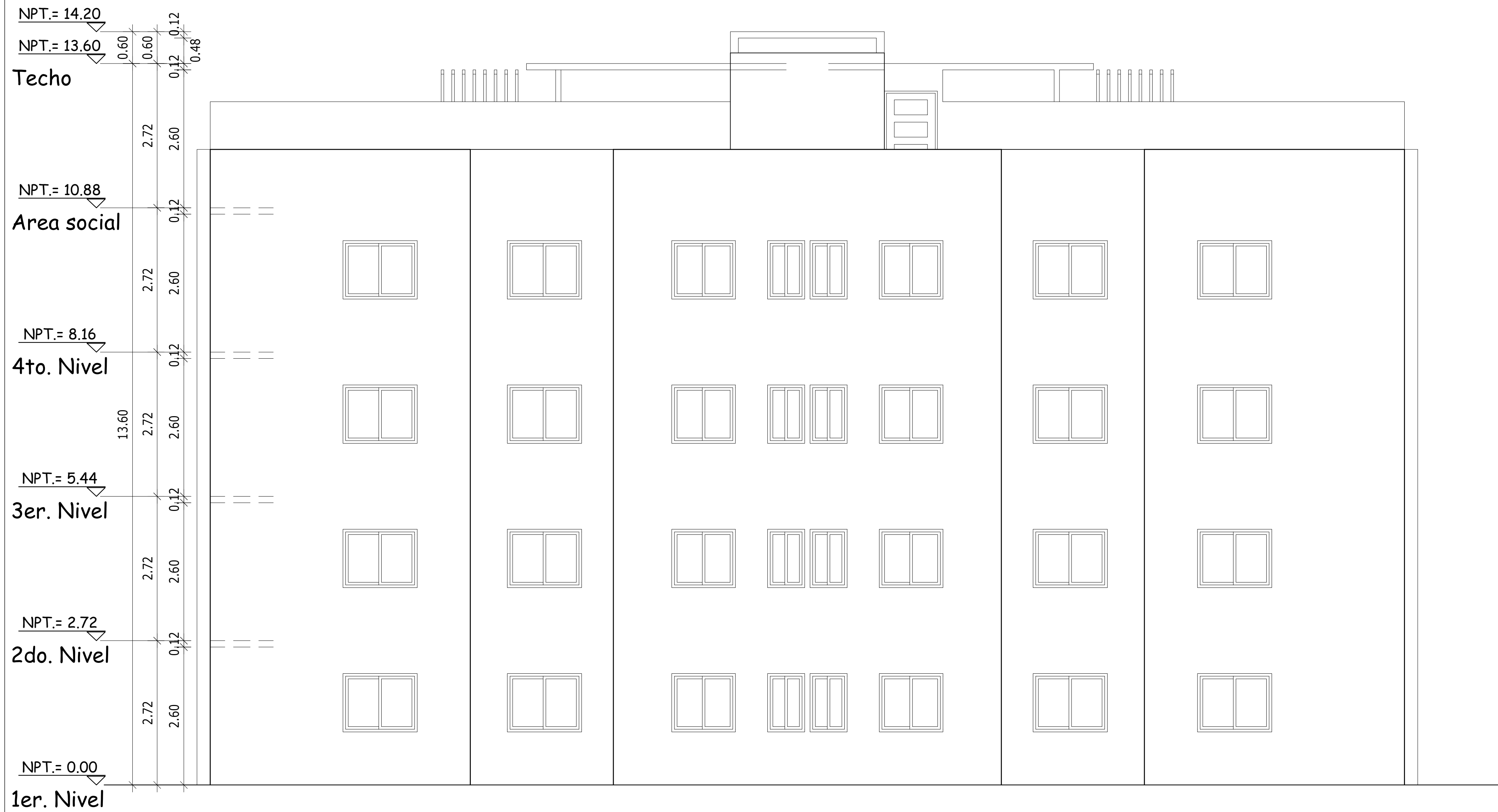

ELEVACION POSTERIOR  
Esc. 1:50

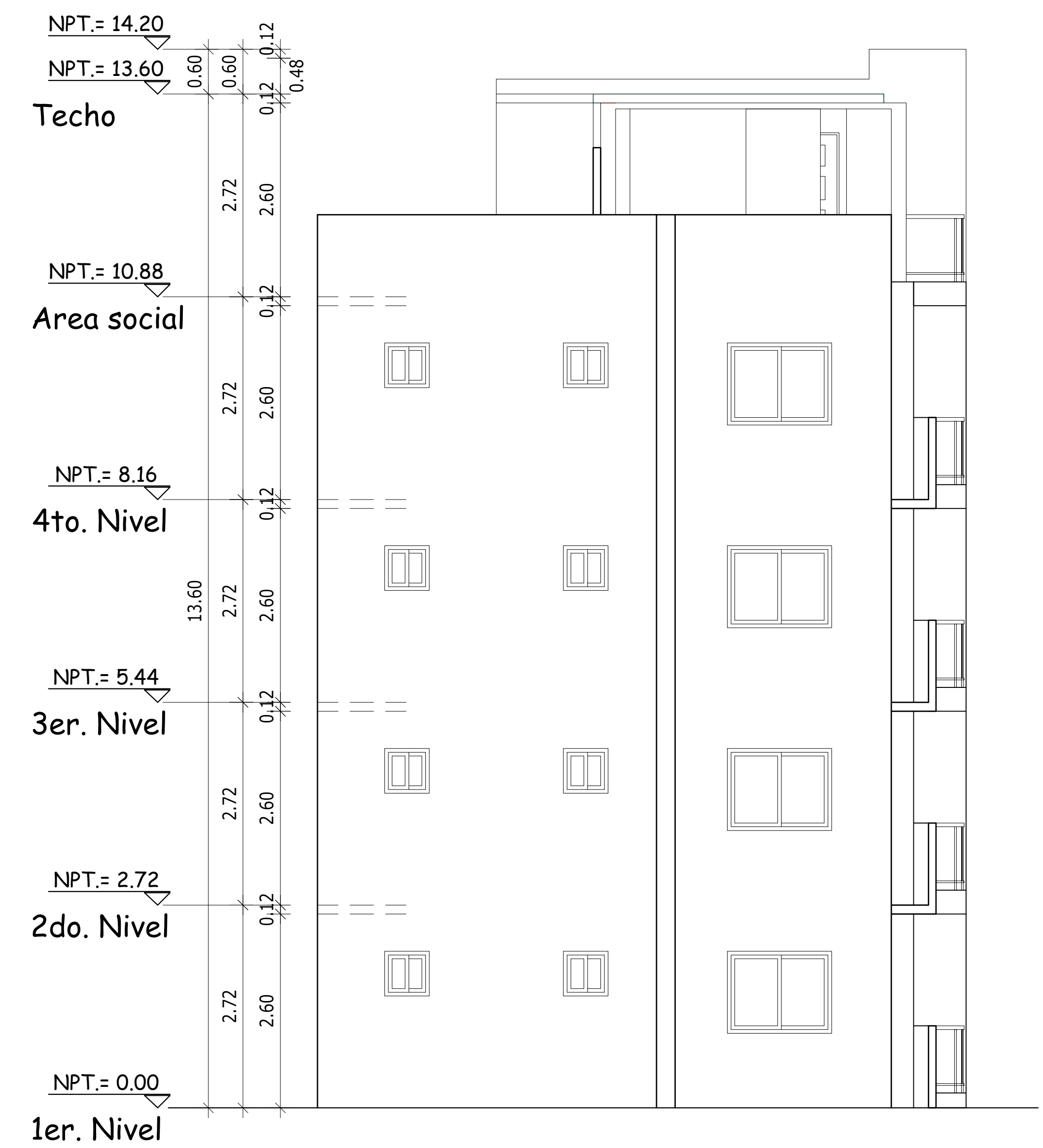

ELEVACION LATERAL IZQUIERDA  
Esc. 1:50

NIVELES DE PISO	
1ER. NIVEL	NPT.=0.00
2DO. NIVEL	NPT.=2.72
3ER. NIVEL	NPT.=5.44
4TO. NIVEL	NPT.=8.16
AZOTEA	NPT.=10.88
TECHO ESCALERA	NTT.=13.60

PROYECTO CONDominio RES. ALMA IVET III		UBICACION CALLE FAUSTO CRUZ ESQ. CALLE OASIS LA CALETA BOCA CHICA		 Almonte & Pérez SANTO DOMINGO D.N. TEL. 809-341-2878 / 809-545-8226 ALP@ARQUITECTOS@GMAIL.COM
PROPIETARIO CONSTRUCTORA GAMARTI SRL.		FIRMA		
DISEÑO ARQUITECTONICO	FIRMA	CODIA 29408	FECHA Marzo 2022	PRINCIPAL
DISEÑO ESTRUCTURAL	FIRMA	CODIA	TERMINACION	ESCALA 1:50
DISEÑO SANITARIO	FIRMA	CODIA	CONTENIDO	HOJA 17
DISEÑO ELECTRICO	FIRMA	CODIA	ELEVACIONES, ELEVACION POSTERIOR ELEVACION LATERAL IZQUIERDA	

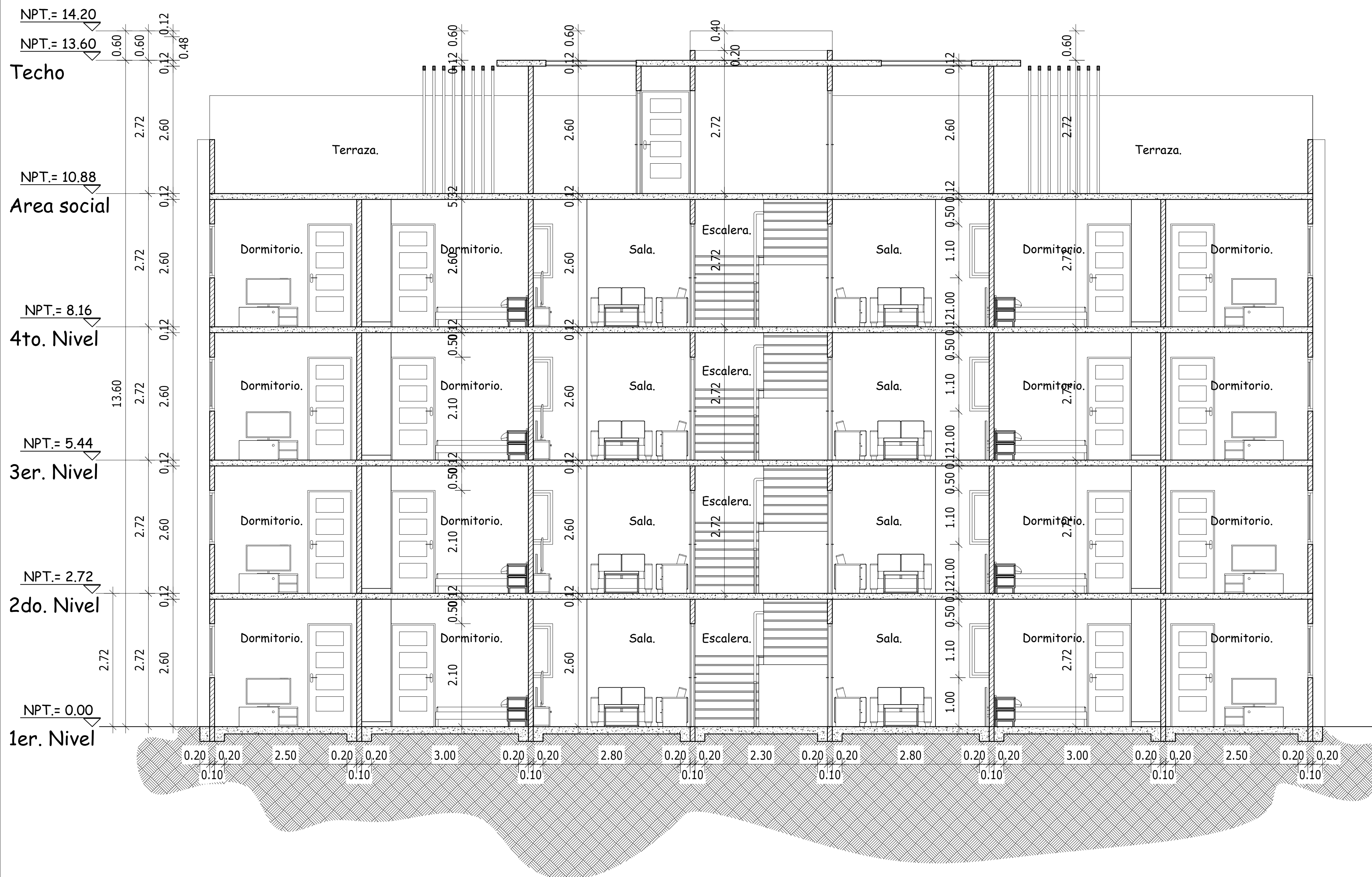

Seccion B-B  
Esc. 1:50

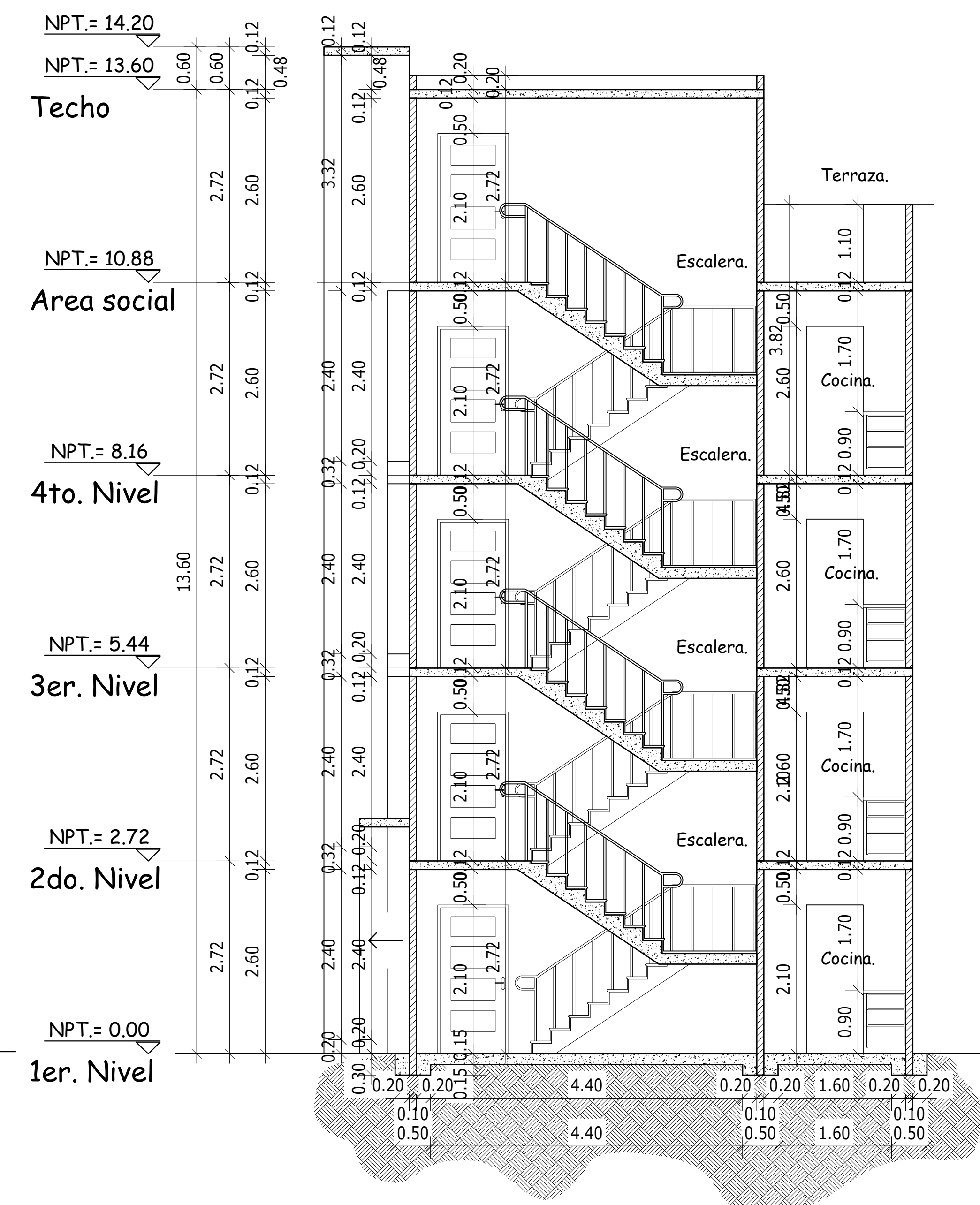

Seccion A-A  
Esc. 1:50

NIVELES DE PISO	
1ER. NIVEL	NPT.=0.00
2DO. NIVEL	NPT.=2.72
3ER. NIVEL	NPT.=5.44
4TO. NIVEL	NPT.=8.16
AZOTEA	NPT.=10.88
TECHO ESCALERA	NTT.=13.60

PROYECTO		CONDominio RES. ALMA IVET III		UBICACION		CALLE FAUSTO CRUZ ESQ. CALLE OASIS LA CALETA BOCA CHICA		 SANTO DOMINGO D.N. TEL. 829.341.2078 / 829.546.6226 ALPEARQUITECTOS@GMAIL.COM	
PROPIETARIO		CONSTRUCTORA GAMARTI SRL.		FIRMA					
DISEÑO ARQUITECTONICO	FIRMA	CODIA	29408	INICIO	Marzo 2022	PRINCIPAL	1:50		
DISEÑO ESTRUCTURAL	FIRMA	CODIA		FECHA		ESCALA		HOJA	18
DISEÑO SANITARIO	FIRMA	CODIA		CONTENIDO					
DISEÑO ELECTRICO	FIRMA	CODIA							

SECCION A-A'  
SECCION B-B'