

**PLANTA BAJA**

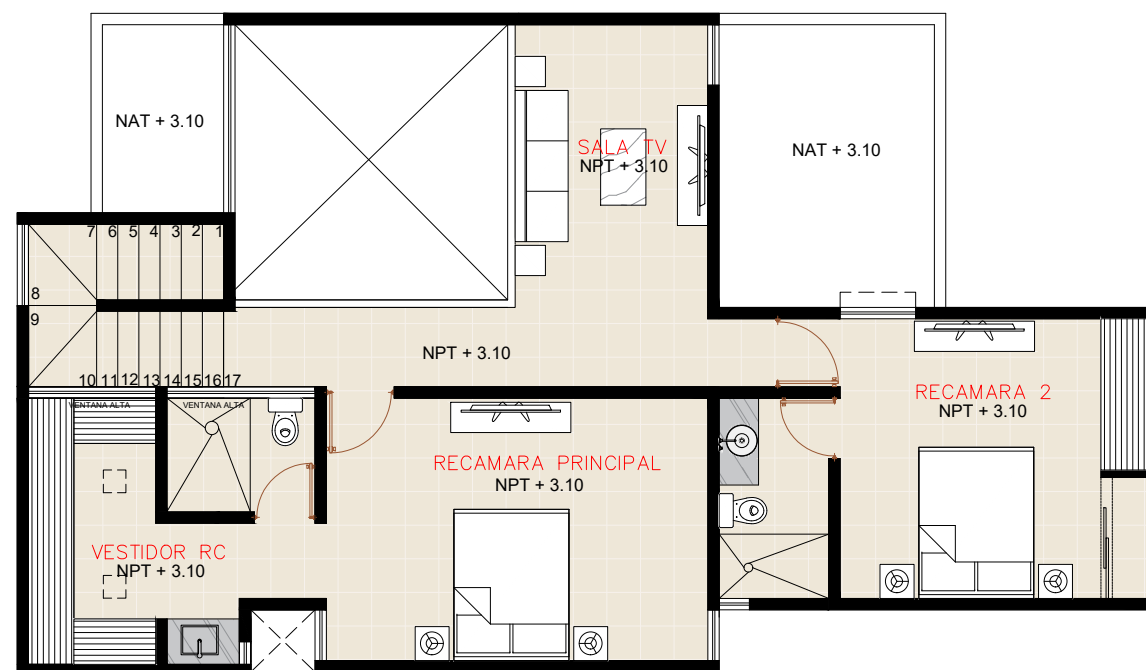

**PLANTA ALTA**

**OBSERVACIONES:**

El contenido de este plano corresponde únicamente al diseño, su información son para uso exclusivo del proyecto para el cual han sido elaborados, por lo cual queda prohibida su reproducción mediante cualquier medio sin contar con la autorización por escrito del Arquitecto.

El contenido de este material se encuentra protegido conforme a lo dispuesto en el artículo 13 fracción VIII de la Ley Federal de Derechos de Autor. El Arquitecto se reserva de conformidad con lo dispuesto en los artículos 18, 19 y 20 de la Ley Federal de Derechos de Autor, la propiedad intelectual, artística o derecho moral sobre la obra.

Tomar dimensiones y mediciones directas a la escala de este plano, es riesgo único del contratista, estas deberán verificarse en los planos arquitectónicos, y en su caso en los planos de trazo, y en las condiciones propias de la obra. La calidad de los materiales y las especificaciones contenidas en este plano, así como su procedimiento constructivo, son responsabilidad del constructor.

**PROYECTO:**  
ANALY ANGULO CARDEÑA  
estudio de arquitectura

**CONSTRUYE:**  
ANALY ANGULO CARDEÑA  
estudio de arquitectura

**UBICACION:**  
Tablaje ----

**No DE PLANO:**  
ARQ-01

1:100

AGOSTO 2022