FP DEPARTAMENTO EN RENTA EN SAN MATEO ATENCO

$16,900 MXN EN RENTA

La Concepción, San Mateo Atenco





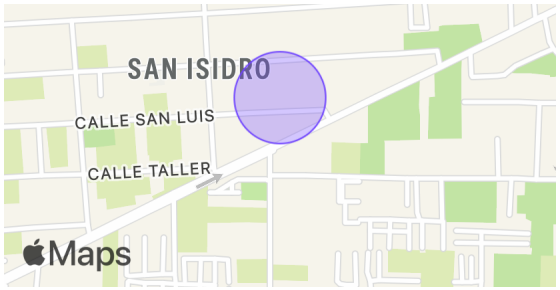

3	2	1	2	A estrenar	5
Recámaras	Baños	Medios baños	Estacionamientos	Antigüedad	Piso

EB-NT2930
ID

Descripción

Departamento en en renta en Acantto Urban Living con una excelente ubicación en San Mateo Atenco

2 DEPARTAMENTOS DISPONIBLES NUEVOS

GENERALES
Modelo Vynea
-Piso 5
-3 recamaras (Recamara principal con vestidor)
-2 Baños completos
-Estancia amplia
-Cocina abierta
-Cuarto de lavado

Precio de renta: $16,900 con mtto incluido

-Se aceptan mascotas medianas

Características

- Cine
- Restaurantes
- Tiendas
- Cocina integral
- Elevador
- Seguridad 24 horas
- Una sola planta
- Alberca
- Área de juegos infantiles
- Cancha de pádel
- Cancha de tenis
- Gimnasio
- Jacuzzi
- Salón de usos múltiples

Powered by EasyBroker

Requisitos:
-Póliza jurídica
-1 mes de depósito
-1 mes de renta
-Contrato mínimo: 12 meses

LA ZONA
Esta ubicado en la zona de mayor plusvalía y de desarrollo de San Mateo Atenco, ubicado entre 2 de las avenidas principales de la zona de Metepec, Av. las torres y Av. Lerma, a 5 minutos de la estación del tren interurbano

AMENIDADES
- Gimnasio nuevo y completamente equipado
- Business Center nuevo y completamente equipados
- Salones de Eventos 50 personas
- Salón de Eventos 200 personas

Agenda una entrevista con uno de nuestros consultores para que descubra contigo cuales son tus necesidades reales

Las imágenes, planos, superficies y todo lo que se muestra es figurativo y podría sufrir modificaciones sin previo aviso. El departamento o casa no incluye mobiliario, decoración, línea blanca y/o electrodomésticos. VIA 7 BIENES RAÍCES se reserva el derecho de cambios sin previo aviso.

Fotos



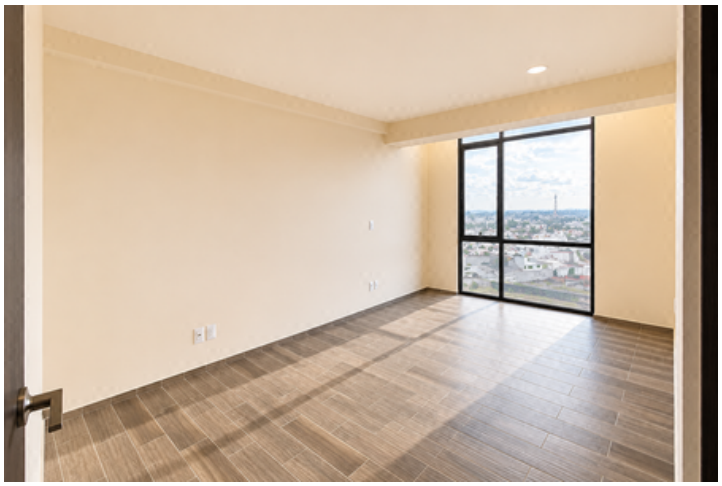









Powered by EasyBroker